Firmato digitalmente da
antonio MATTIA LETTIERI
CN = viggiano
C = IT
CN = MATTIA LETTIERI
T = GEOLOGO
Serial Number = TINIT-LTTMTT68M08H703R

PROGETTO DEFINITIVO DELL'IMPIANTO DI PRODUZIONE COMPRENSIVO DELLE OPERE DI RETE PER LA CONNESSIONE

ELABORATO	Carta di sintesi dei tematismi geologici, geomorfologici, idrogeologici e sismici
DATA: Dicembre 2023	Scala: 1:5.000
Nome file: NPB1_WTM_CT3_ - Geologia e allegati	

PROPONENTE
NP Basilicata 1
NP Basilicata 1 S.r.l.
Galleria Passarella n. 2, 20122 Milano (MI)
Partita IVA 13004260967
PEC: npbasilicata1@legalmail.it
NP Basilicata1S.r.l.
Il Gr. Amministratore
(Dott.Ing. Gianluca Vitale)
P.IVA C.F. 13004260967

ELABORATO DA:
2Effe Associazione di professionisti
Il geologo dott. Mattia Lettieri
Il geologo dott. Antonio Viggiano

Ing. Aniello Romano - Geol. Mattia Lettieri - Geol. Antonio Viggiano
Via Fresina, 41 - 84085 Mercato San Severino (SA) tel. e fax. 0898200207

revisione	descrizione	data
A		
B		
C		

Elab. n.
C13.22

Sono vietati l'uso e la riproduzione non autorizzati del presente elaborato.

Legenda

Aree interessate dalla realizzazione dell'impianto agrivoltaico nel Comune di Montemilone (PZ).

MONTEMILONE 1 CP: 202300145

Campo 5
Campo 7
Campo 6

MONTEMILONE 2 CP: 202300146

Campo 2
Campo 3
Campo 1
Campo 4

Opere di conessione alla RTN

Cabine

Cavidotto

Viabilità interna

AREE NON CRITICHE

Aree Ib1: aree non critiche ubicate su versanti con pendenze < di 15° o su superfici pianeggianti esenti da problematiche di stabilità, costituite da sabbie da medie a grossolane e intercalazioni di lenti ghiaiose aventi buone caratteristiche geotecniche.
Nell'ambito del PAI dell'ex Autorità di Bacino interregionale della Puglia le aree dell'impianto agrivoltaico, il cavidotto di connessione alla rete e le opere annesse non rientrano in aree perimetrate a pericolosità geomorfologica e/o idraulica.
Dal punto di vista sismico tali aree rientrano nella categoria di sottosuolo B e nella categoria topografia T1 e sono da considerarsi zone stabili suscettibili di amplificazione locale di tipo stratigrafico.

Aree Ib2: aree non critiche ubicate su superfici pianeggianti esenti da problematiche di stabilità, costituite da conglomerati clasto - e matrice sostenuti, massivi, con a luoghi lenti sabbioso-siltose e livelli argilloso-siltosi aventi buone caratteristiche geotecniche.
Nell'ambito del PAI dell'ex Autorità di Bacino interregionale della Puglia le aree dell'impianto agrivoltaico, il cavidotto di connessione alla rete e le opere annesse non rientrano in aree perimetrate a pericolosità geomorfologica e/o idraulica.
Dal punto di vista sismico tali aree rientrano nella categoria di sottosuolo B e nella categoria topografia T1 e sono da considerarsi zone stabili suscettibili di amplificazione locale di tipo stratigrafico.
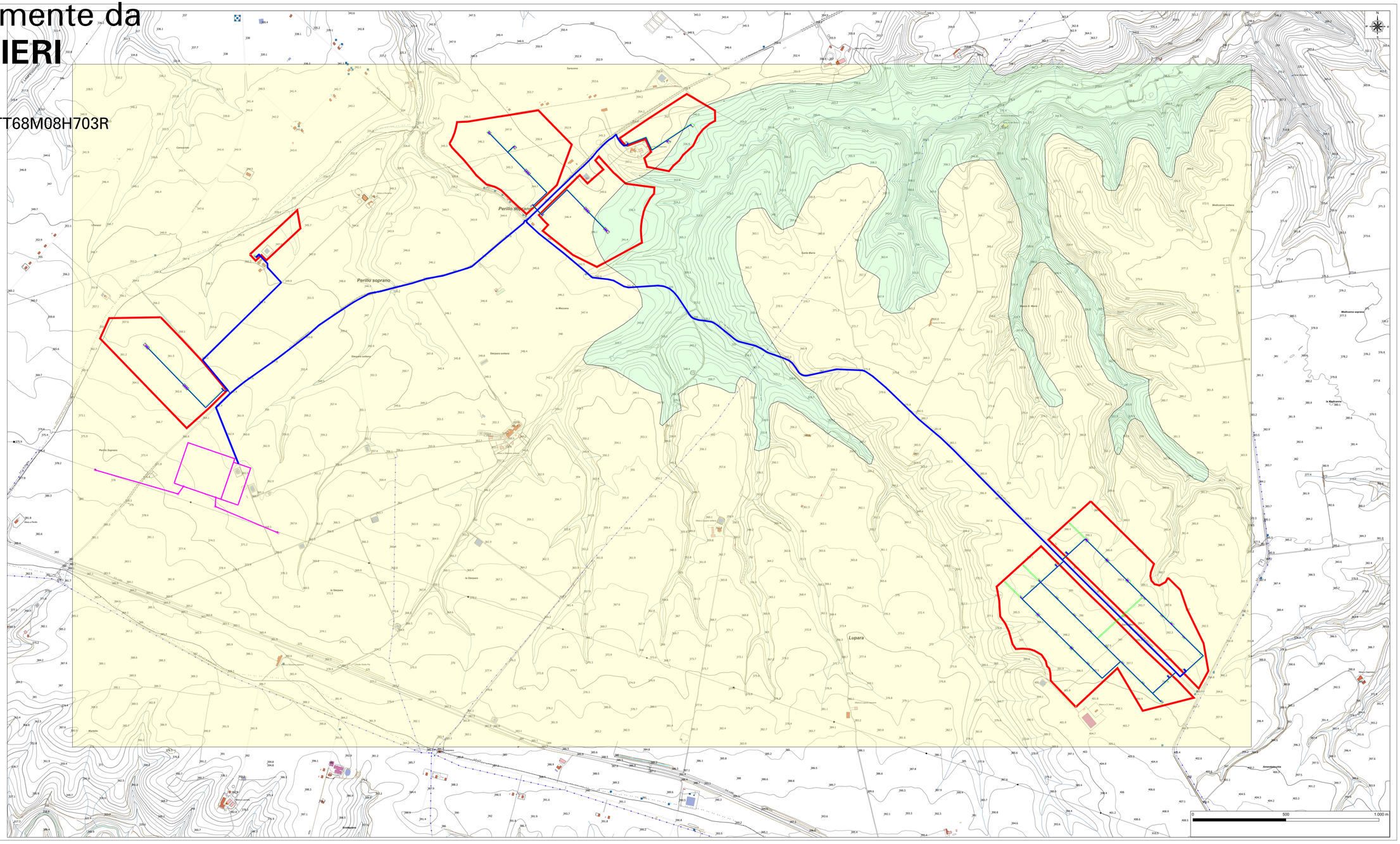
Scala 1:5 000