Firmato digitalmente da
antonio viggiano
CN = viggiano antonio
C = IT
Serial number: TINIT-LTTMTT68M08H703R

Firmato digitalmente da
MATTIA LETTIERI
CN = MATTIA LETTIERI
T = GEOLOGO
Serial number: TINIT-LTTMTT68M08H703R

PROGETTO DEFINITIVO
COMUNE DI MONTEMILONE
Impianto agrivoltaico di produzione di energia elettrica da fonte rinnovabile solare "Montemilone 1 CP: 202300145" e "Montemilone 2 CP: 202300146" di potenza nominale complessiva di 113.580 kW comprensivo delle opere di rete per la connessione a 36kV alla RTN di Terna Spa

PROGETTO DEFINITIVO DELL'IMPIANTO DI PRODUZIONE COMPRENSIVO DELLE OPERE DI RETE PER LA CONNESSIONE

ELABORATO	**Impianto agrivoltaico su ortofoto tratta da Google Satellite**
DATA: Dicembre 2023	**Scala: 1:5.000** — **Nome file:** NP01_MTM_C13_ - Geologia e allegati

PROPONENTE
NP Basilicata 1 S.r.l.
Galleria Passarella n. 2, 20122 Milano (MI)
Partita IVA 13004260967
PEC: npbasilicata1@legalmail.it

NP Basilicata1 S.r.l.
società a socio unico
soggetta a direzione e coordinamento di NP Development Holding S.r.l.
P.IVA E C.F. 13004260967

ELABORATO DA:
2Effe Associazione di professionisti

Il geologo
dott. Mattia Lettieri
ORDINE DEI GEOLOGI DI BASILICATA
Dott. Geologo Mattia LETTIERI
Sez. A n. 549

Il geologo
dott. Antonio Viggiano
ORDINE DEI GEOLOGI DI BASILICATA
Dott. Geologo Antonio VIGGIANO
Sez. A n. 784

Ing. Aniello Romano - Geol. Mattia Lettieri - Geol. Antonio Viggiano
Via Firenze, 41 - 84085 Mercato San Severino (SA) tel. e fax. 0898200317

revisione	descrizione	data
A		
B		
C		

Elab. n.
C13.3

Sono vietati l'uso e la riproduzione non autorizzati del presente elaborato.

Legenda

Aree interessate dalla realizzazione dell'impianto agrivoltaico nel Comune di Montemilone (PZ).

MONTEMILONE 1 CP: 202300145

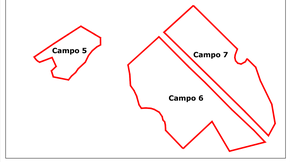

MONTEMILONE 2 CP: 202300146

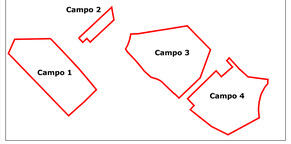

Opere di conessione alla RTN

Viabilità interna

Cavidotto

Cabine
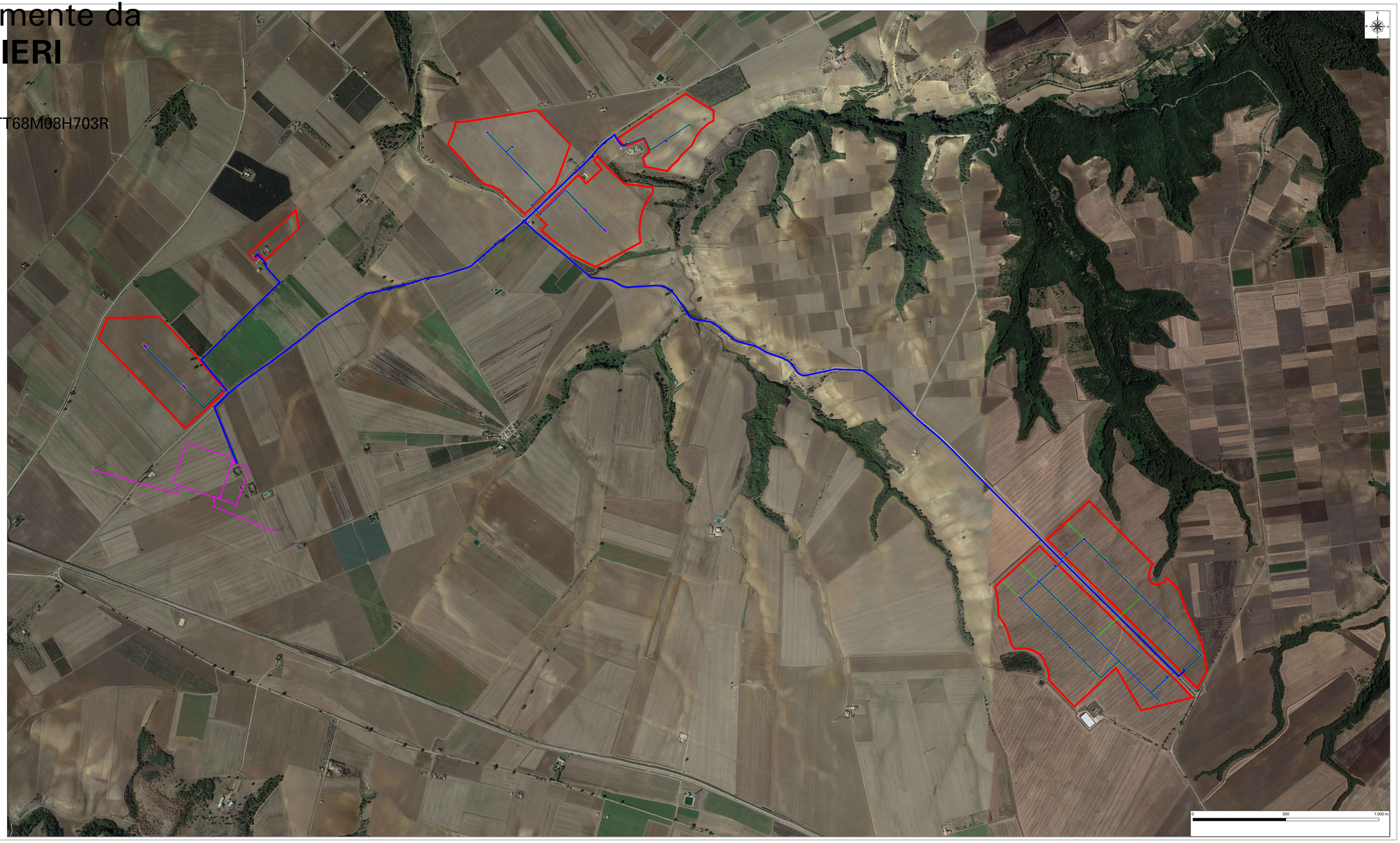
Scala 1:5 000