

Connessione alla RTN

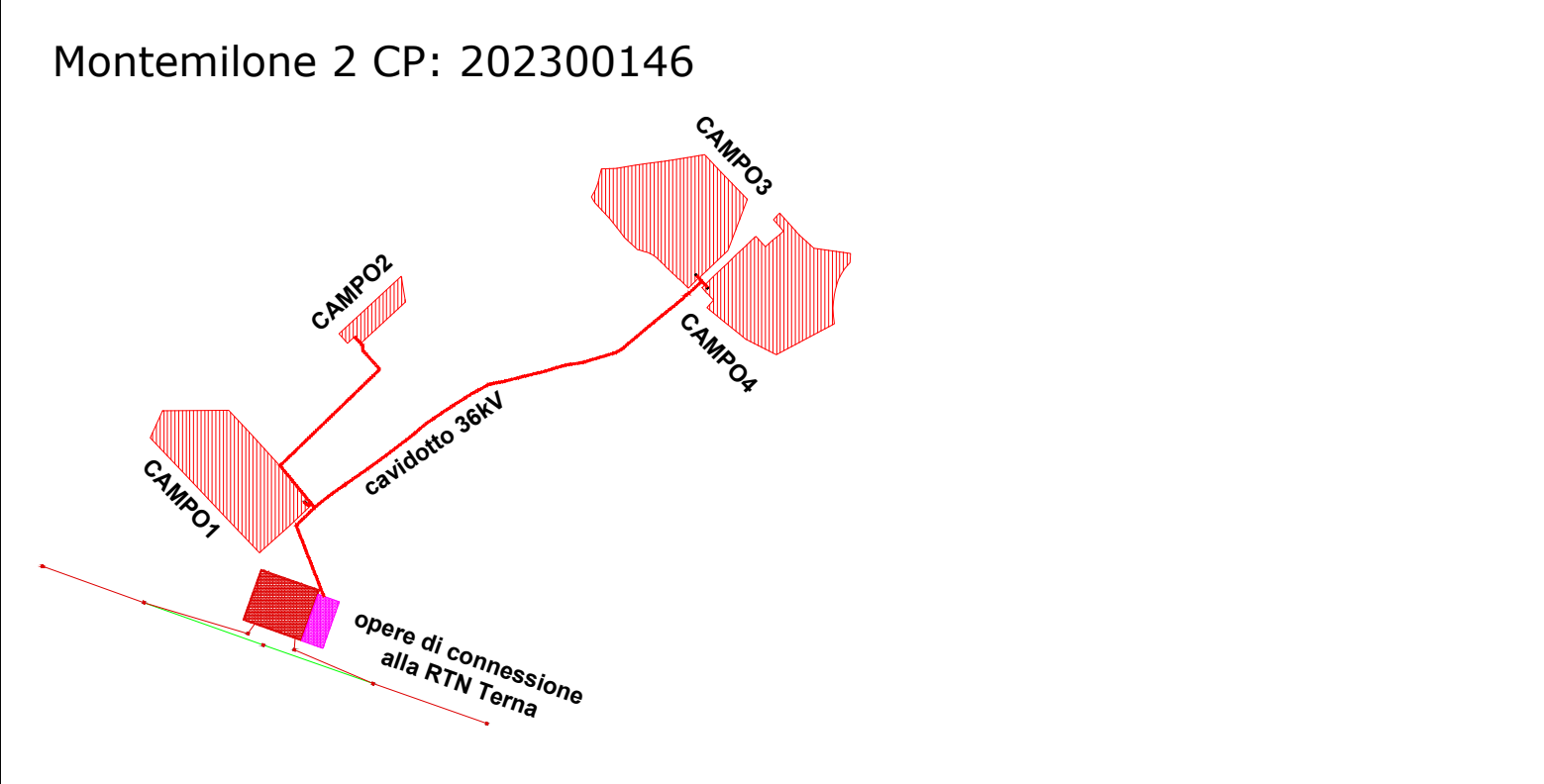

REGIONE BASILICATA
PROVINCIA DI POTENZA
COMUNE DI MONTEMILONE

Progetto di due impianti agrivoltaici avanzati per la produzione di energia elettrica, denominati Montemilone 1 CP: 202300145 della potenza nominale di 61.920kW e Montemilone 2 CP: 202300146 della potenza nominale di 51.660kW, ubicati in Località Perillo Soprano, La Sterpara, Santa Maria nel Comune di Montemilone (PZ) per una potenza nominale complessiva di 113.580 kW comprensivo delle opere di rete per la connessione a 36kV alla RTN di Terni Spa

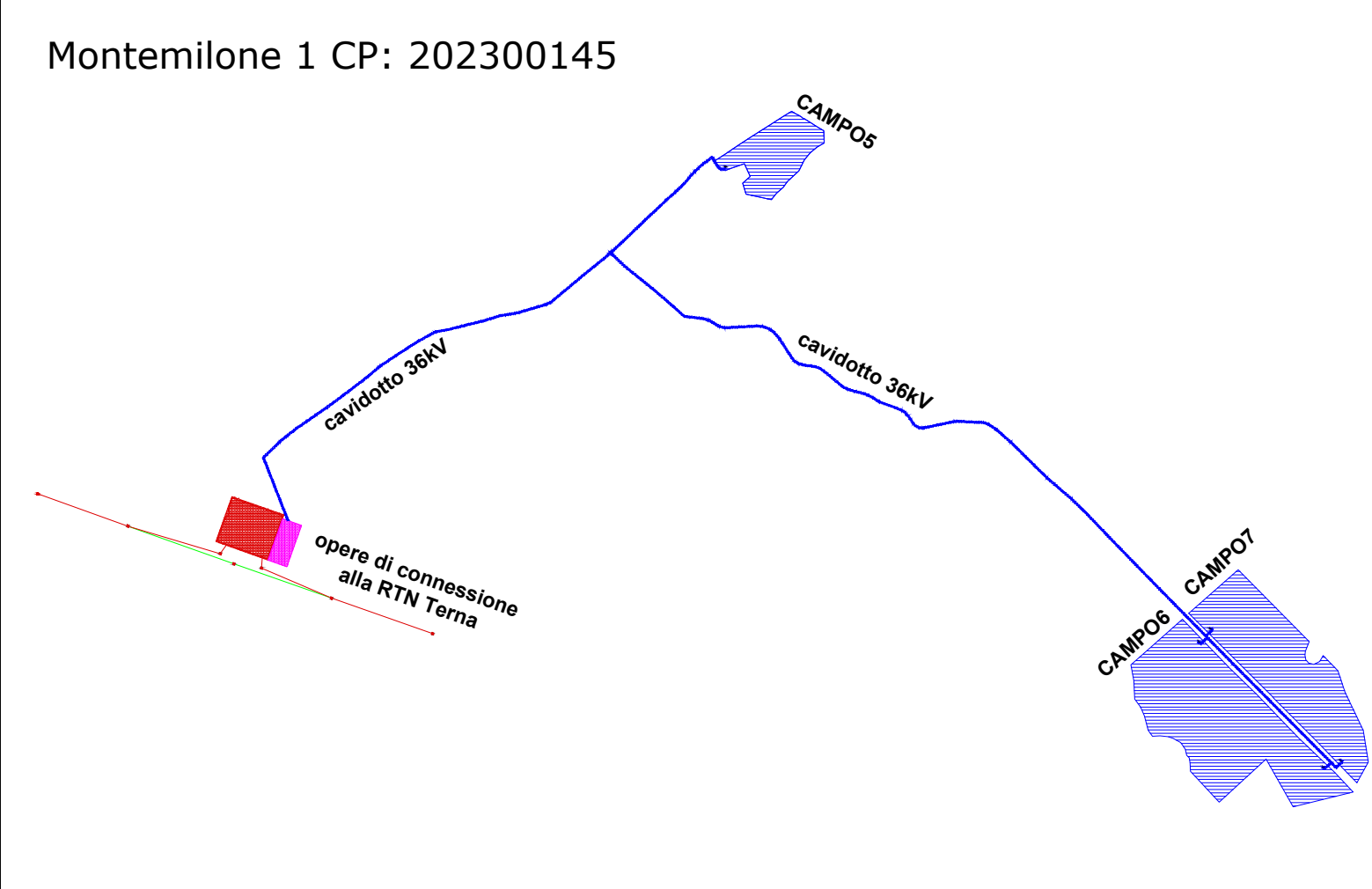
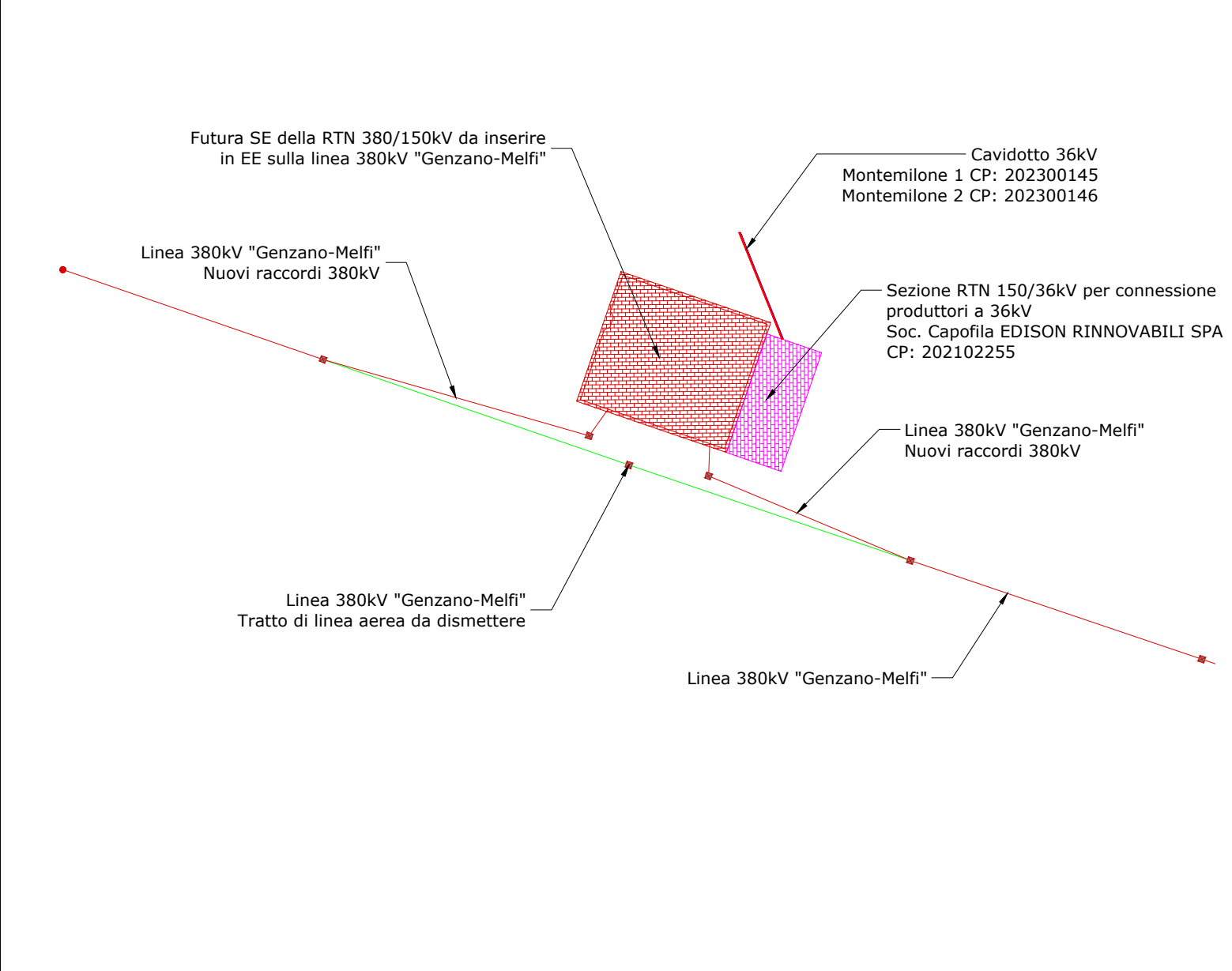

PROGETTO DEFINITIVO DELL'IMPIANTO DI PRODUZIONE COMPRESIVO DELLE OPERE DI RETE PER LA CONNESSIONE

INQUADRAMENTO SU CARTA TECNICA REGIONALE

ELABORATO
DATA: Dicembre 2023 Scala: 1:10000 Nome file: NPBI_MTM_02_TAV - CTR

PROPONENTE
NP Basilicata 1
NP Basilicata 1 S.r.l.
Galleria Passarella n. 2, 20122 Milano (MI)
Partita IVA 13004260967
PEC: npbasilicata1@legalmail.it

ELABORATO DA:
Entropie Srl
Dott. Sc. Arch. Enrico Forcucci
Via per Vittorio Zona PIP
65020 Popoli (PE)
Tel/Fax 085986763
PIVA 01919205883

Arch. Pasquillo Grifone
Piazza Sirena, 8
66023 - Francavilla al Mare

Agronomo Nicola Pierfranco Venti
Via A. Volta, 1
65026 Popoli (PE)

revisione	descrizione	data	Elab. n.
A			D2
B			
C			

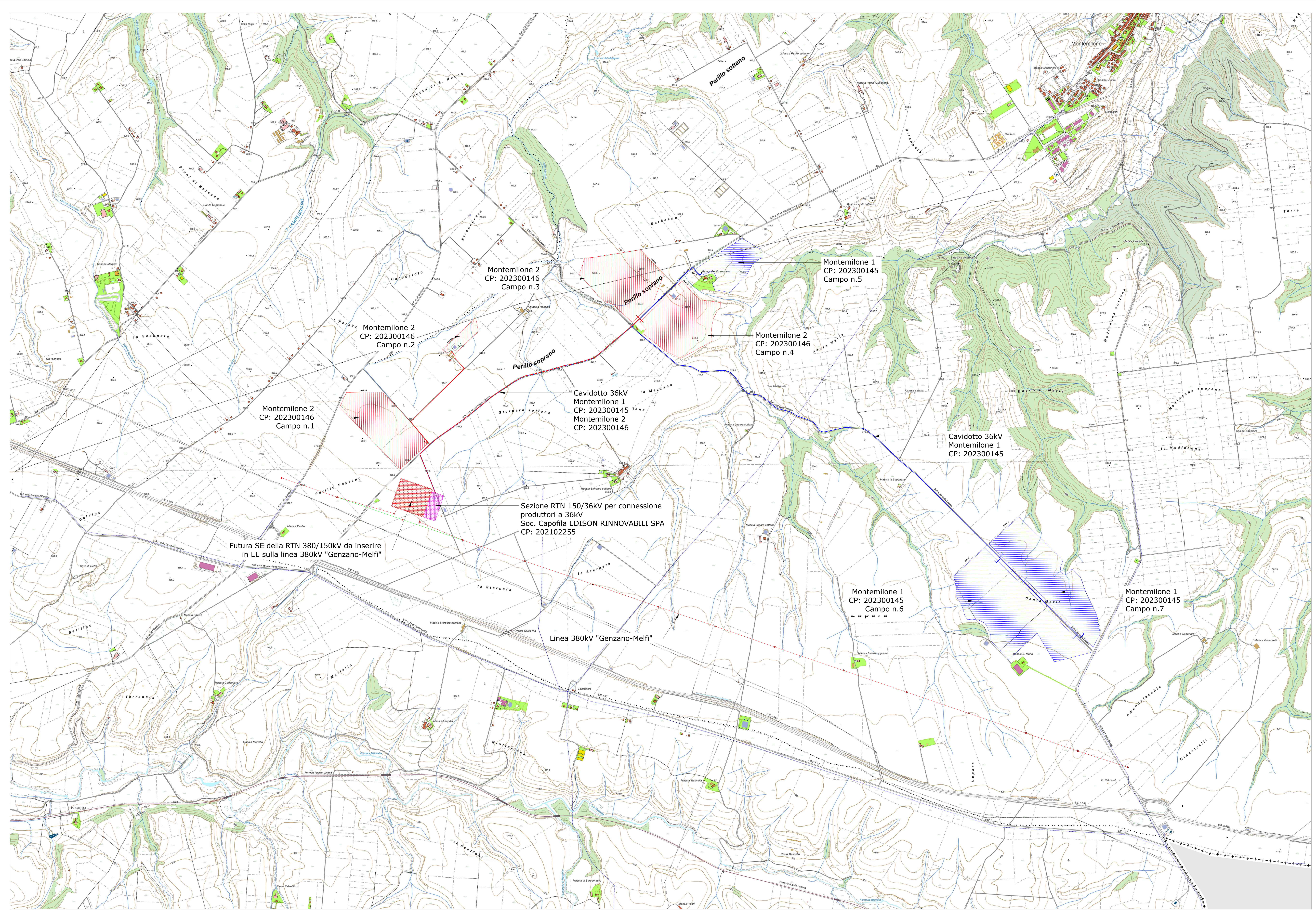

Sono vietati l'uso e la riproduzione non autorizzati del presente elaborato