Connessione alla RTN

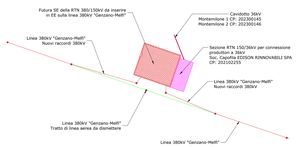

Montemilone 1 CP: 202300145

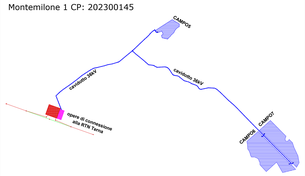

Montemilone 2 CP: 202300146

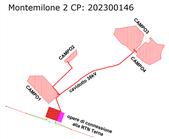

REGIONE BASILICATA
PROVINCIA DI POTENZA
COMUNE DI MONTEMILONE

Progetto di due impianti agrivoltaici avanzati per la produzione di energia elettrica, denominati Montemilone 1 CP: 202300145 della potenza nominale di 61.920kW e Montemilone 2 CP: 202300146 della potenza nominale di 51.660kW, ubicati in Località Perillo Soprano, La Sterpara, Santa Maria nel Comune di Montemilone (PZ) per una potenza nominale complessiva di 113.580 kW comprensivo delle opere di rete per la connessione a 36kV alla RTN di Terna Spa

PROGETTO DEFINITIVO DELL'IMPIANTO DI PRODUZIONE COMPRENSIVO DELLE OPERE DI RETE PER LA CONNESSIONE

ELABORATO **INQUADRAMENTO SU ORTOFOTO**

DATA: Dicembre 2023 | **Scala: 1:5000** | **Nome file:** *NPB1_MTM_D3_TAV - ORTOFOTO*

PROPONENTE
NP Basilicata 1
NP Basilicata 1 S.r.l.
Galleria Passarella n. 2, 20122 Milano (MI)
Partita IVA 13004200987
PEC: npbasilicata1@legalmail.it

ELABORATO DA:
Arch. Pasqualino Grifone
Piazza Sirene, 8
00053 - Fiumicello al Mare

Elaborato Da:
Dott. Sc. Amb. Enrico Fonzucci
Via per Vittorio Zona FVP
65026 Popoli (PE)
Tel. 3294165860
PIVA 01910250683

Agronomo Nicola Pierfranco Venti
Via A. Volta, 1
65026 Popoli (PE)

revisione	descrizione	data
A		
B		
C		

Elab. n.
D3
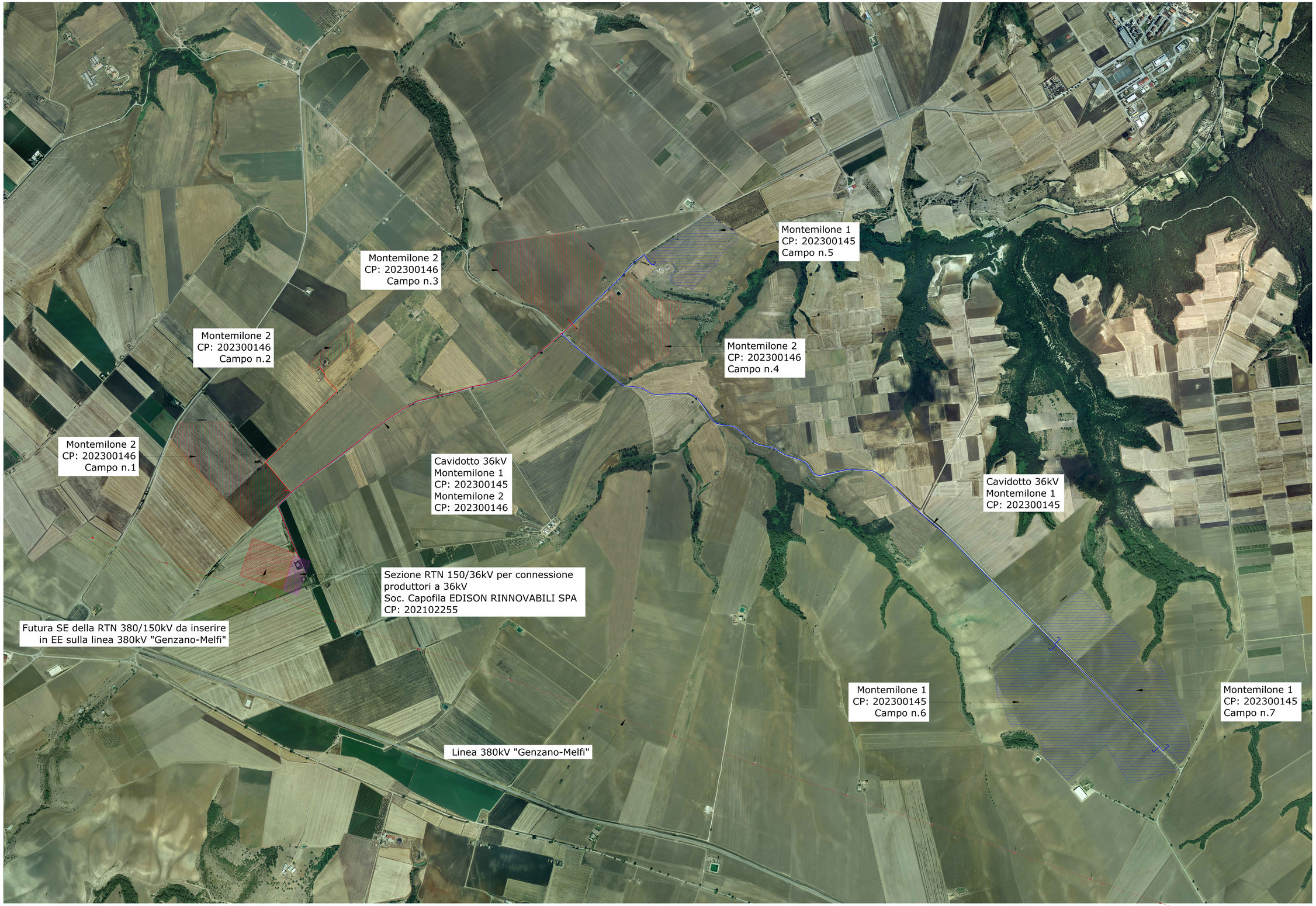
Sono vietati l'uso e la riproduzione non autorizzati del presente elaborato