

Planimetria catastale Montemilone 2 CP: 202300146. CAMPO1. Scala 1:2000

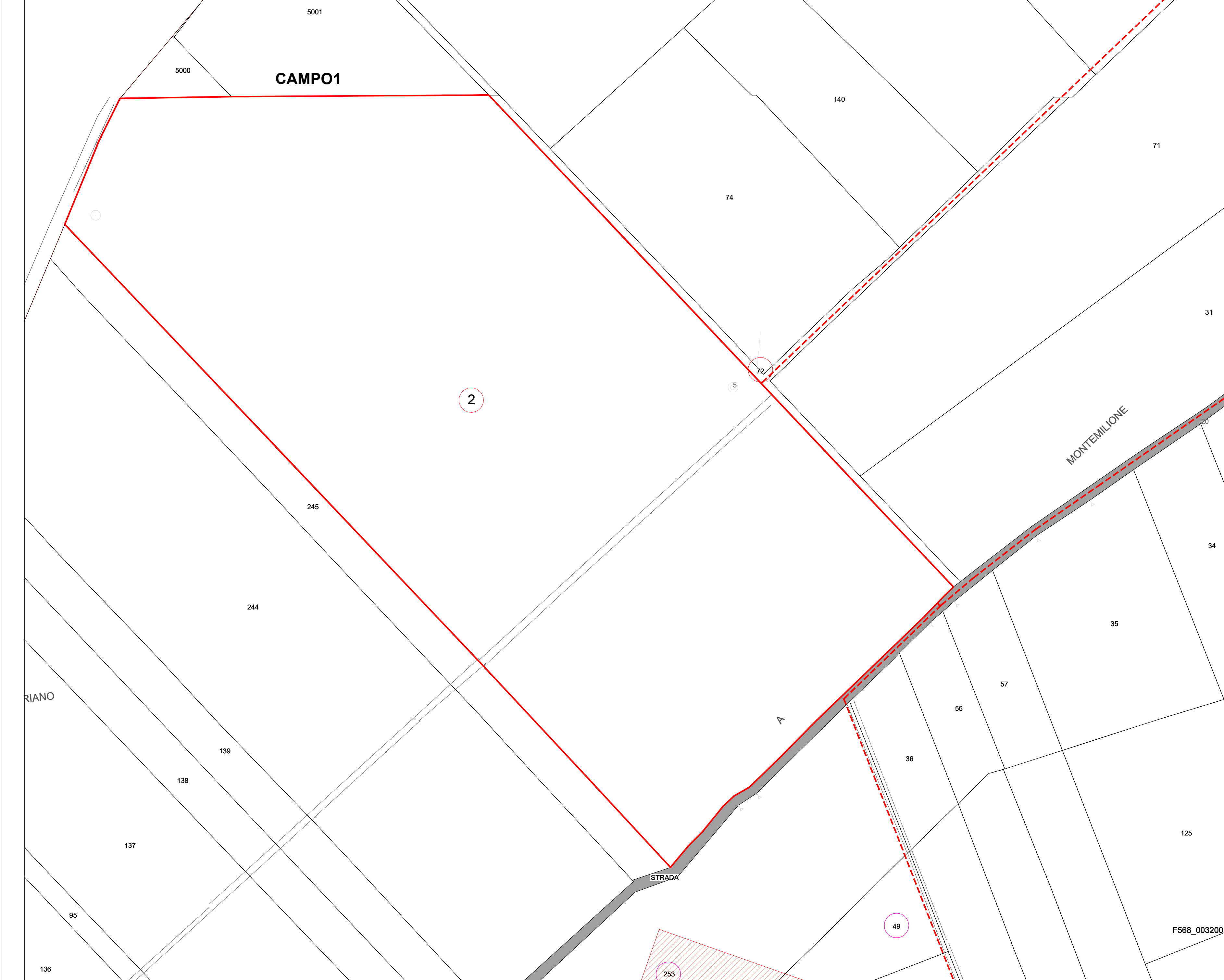

Planimetria catastale Montemilone 2 CP: 202300146. CAMPO2. Scala 1:2000

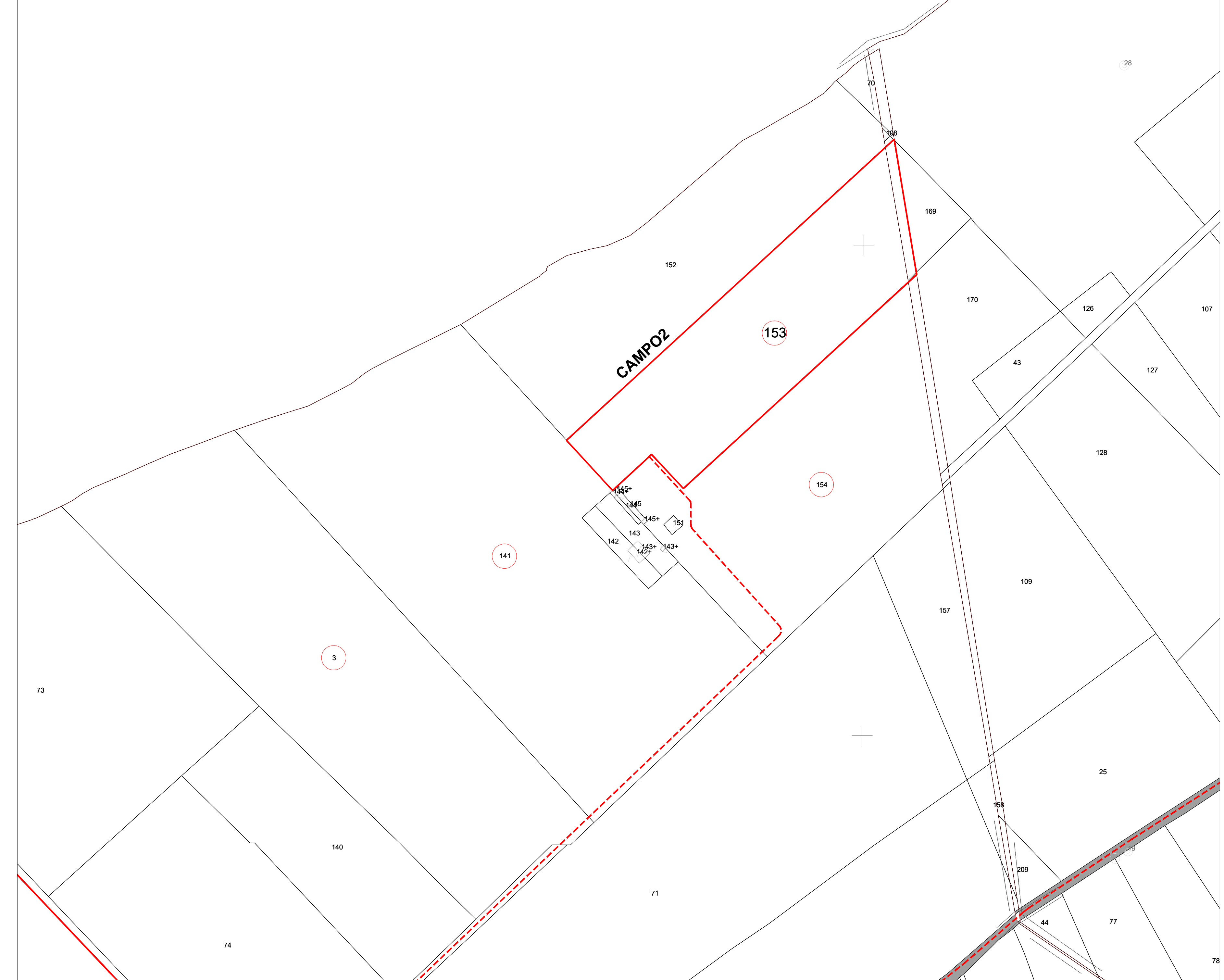

Montemilone 2 CP: 202300146

- Campo1:
- Foglio 32; Particella 2**
- Campo2:
- Foglio 32; Particella 153**
- Campo3:
- Foglio 26; Particella 264**
- Campo4:
- Foglio 26; Particella 15**
- Cavidotto interrato uscita Campo2:
- Foglio 32; Particella 154;**
- Cavidotto interrato uscita Campo2:
- Foglio 32; Particella 141;**
- Cavidotto interrato uscita Campo2:
- Foglio 32; Particella 3;**
- Cavidotto interrato uscita Campo2:
- Foglio 32; Particella 72;**
- Cavidotto interrato uscita Campo3:
- Foglio 26; Particella 266;**
- Cavidotto interrato uscita Campo3:
- Foglio 26; Particella 265;**
- Cavidotto interrato uscita Campo4:
- Foglio 26; Particella 242;**
- Cavidotto interrato ingresso SE RTN:
- Foglio 32; Particella 253;**
- Cavidotto interrato ingresso SE RTN:
- Foglio 32; Particella 49;**
- Cavidotto interrato ingresso SE RTN:
- Foglio 32; Particella 66.**

Planimetria catastale Montemilone 2 CP: 202300146. CAMPO3. Scala 1:2000



Planimetria catastale Montemilone 2 CP: 202300146. CAMPO4. Scala 1:2000

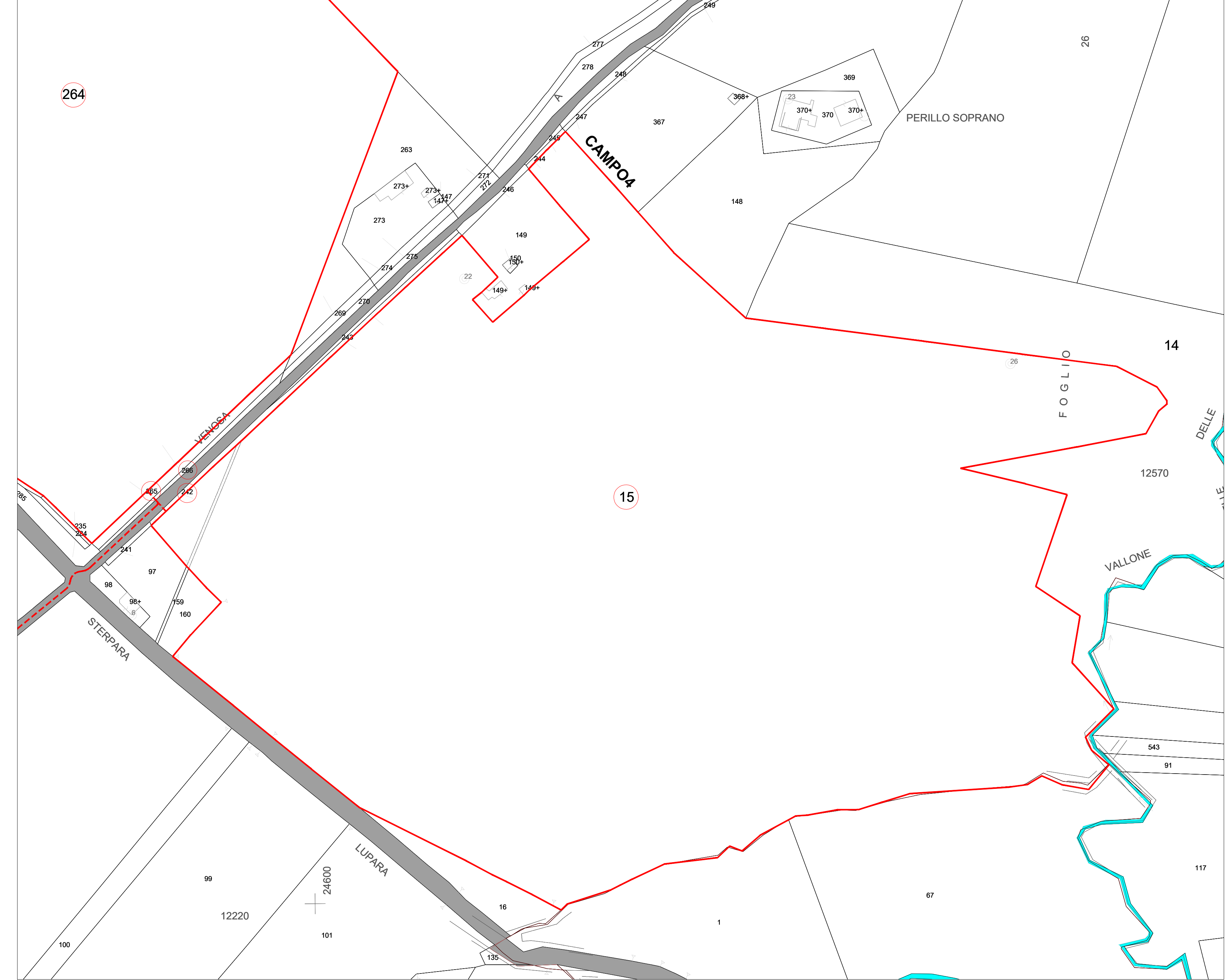

Planimetria catastale Montemilone 2 CP: 202300146. VISTA COMPLESSIVA. Scala 1:5000

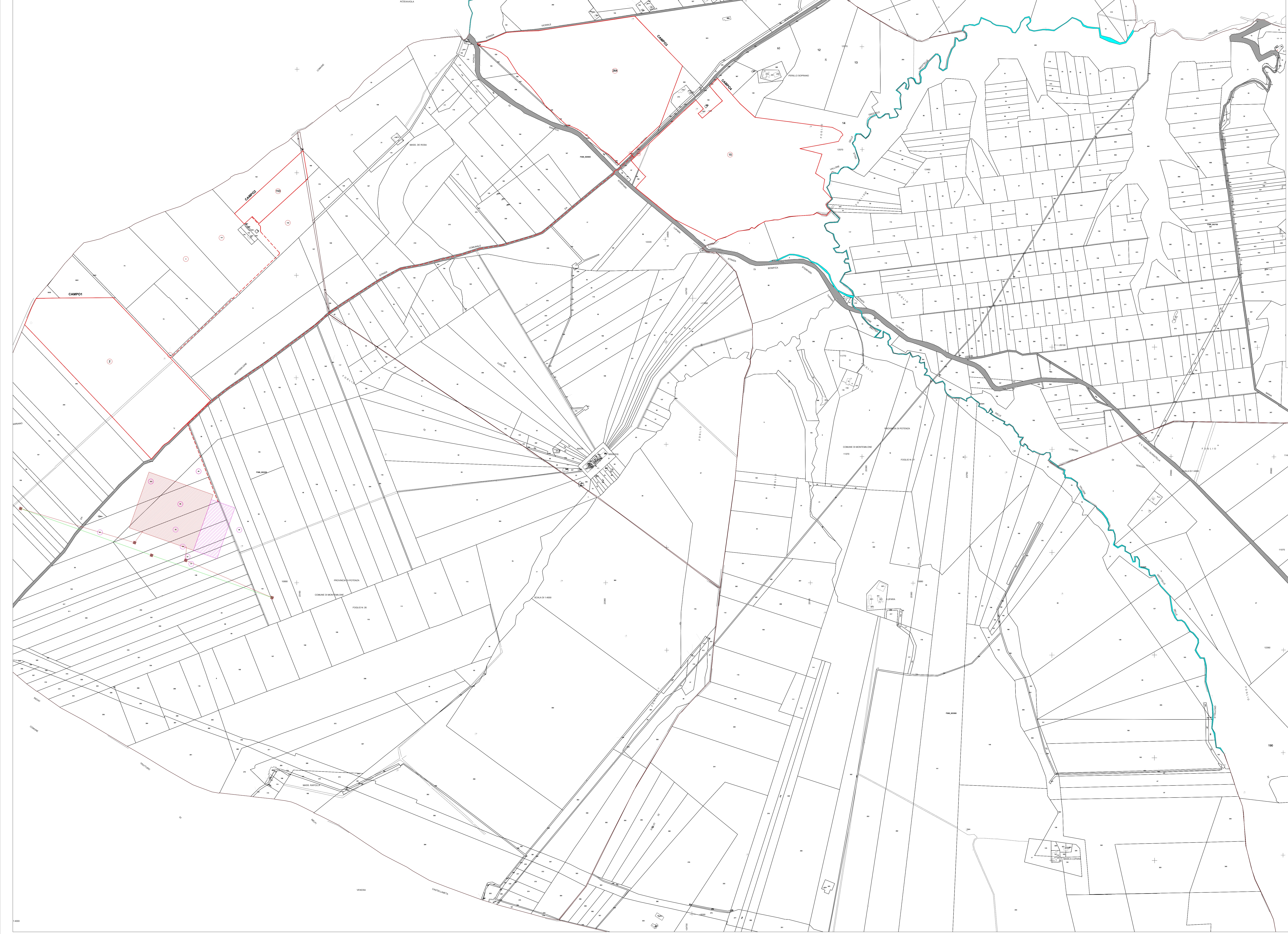

REGIONE BASILICATA
PROVINCIA DI POTENZA
COMUNE DI MONTEMILONE

Progetto di due impianti agrivoltaici avanzati per la produzione di energia elettrica, denominati Montemilone 1 CP: 202300145 della potenza nominale di 61.920kW e Montemilone 2 CP: 202300146 della potenza nominale di 51.660kW, ubicati in Località Perillo Soprano, La Sterpara, Santa Maria nel Comune di Montemilone (PZ) per una potenza nominale complessiva di 113.580 kW comprensivo delle opere di rete per la connessione a 36kV alla RTN di Terna Spa



PROGETTO DEFINITIVO DELL'IMPIANTO DI PRODUZIONE COMPRESIVO DELLE OPERE DI RETE PER LA CONNESSIONE
ESTRATTO DI MAPPA CATASTALE
Montemilone 2 CP: 202300146

ELABORATO

DATA: Dicembre 2023 Scala: varia Nome file: NPBS_LM76_262 - Comune M2

PROPONENTE
NP Basilicata 1
Via S. Maria, 200 - 80138 Napoli (NA)
Tel. +39 081 5500000
PEC: npbasilicata@npgemati.it

ELABORATO DA:
Ente S.p.A. NP Basilicata 1 S.p.A.
Via S. Maria, 200 - 80138 Napoli (NA)
Tel. +39 081 5500000
PEC: npbasilicata@npgemati.it

Arch. Pasquale Grifone
Piazza Trieste 8
80033 - Francavilla al Mare

Agromonte Nuova Performance Verde
Via S. Maria, 200
80038 Napoli (NA)

revisione: _____ data: _____

disegnata: _____ data: _____

Elab. n. **D5.2**

Scale: 1:5000