

Verifica Requisito A.1 Sagricola $\geq 0,7$ Stot					VERIFICATA			
Superficie totale Stot (ha)				152,26	82,5%			
Superficie occupata dall'impianto Simp (ha)								
Cabine (mq)	1.720							
Cavidotti e rispetti perimetrali. Fascia di 1 metro dalla recinzione non computata ai fini agricoli (mq)	13.990							
Stradelle di servizio. Viabilità di impianto non computata ai fini agricoli (mq)	37.510			26,69				
Area sotto moduli non computata ai fini agricoli. Fascia di 2 metri dedicata ai cavidotti ed alle opere di sostegno dei moduli (mq)					213.728			
Sagricola (ha)								
Perimetrale agricolo produttivo (mq)		70.500			125,57			
Area dedicata alle colture produttive (mq)		1.185.200						
Verifica Requisito A.2 LAOR $\leq 40\%$					VERIFICATA			
Potenza installata	Stot	Densità di Potenza	Potenza moduli	Superficie singolo modulo	Numero di moduli	Spv	LAOR	
(MW)	(ha)	(MW/ha)	[W]	[m2]		(ha)	[%]	
113,58	152,2615	0,75	0,625	2,79531	181728	50,80	33,4%	

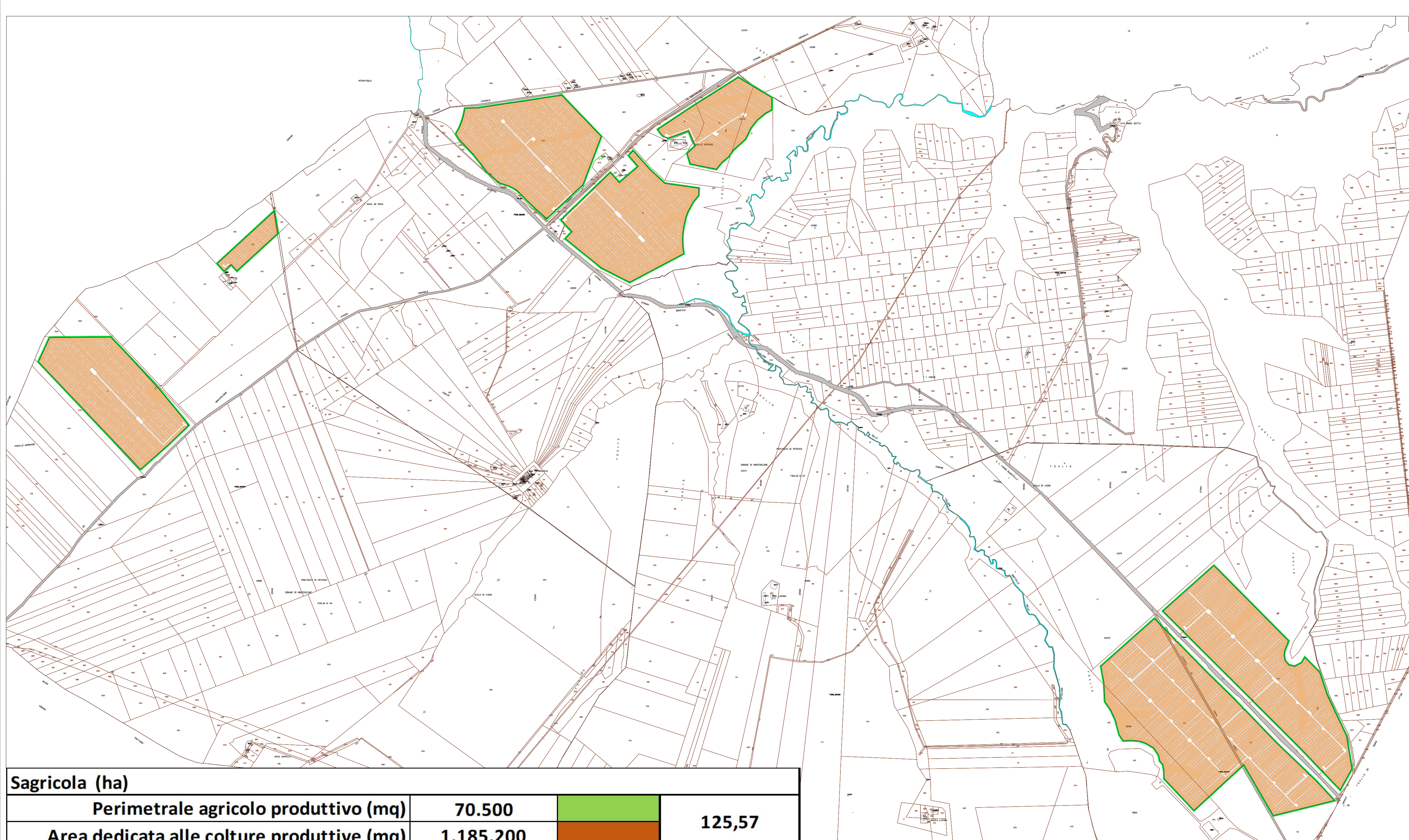

**REGIONE BASILICATA**  
**PROVINCIA DI POTENZA**  
**COMUNE DI MONTEMILONE**

Progetto di due impianti agrivoltai avanzati per la produzione di energia elettrica, denominati Montemilone 1 CP: 202300145 della potenza nominale di 61.920kW e Montemilone 2 CP: 202300146 della potenza nominale di 51.660kW, ubicati in Località Perillo Soprano, La Sterpara, Santa Maria nel Comune di Montemilone (PZ) per una potenza nominale complessiva di 113.580 kW comprensivo delle opere di rete per la connessione a 36kV alla RTN di Terna Spa

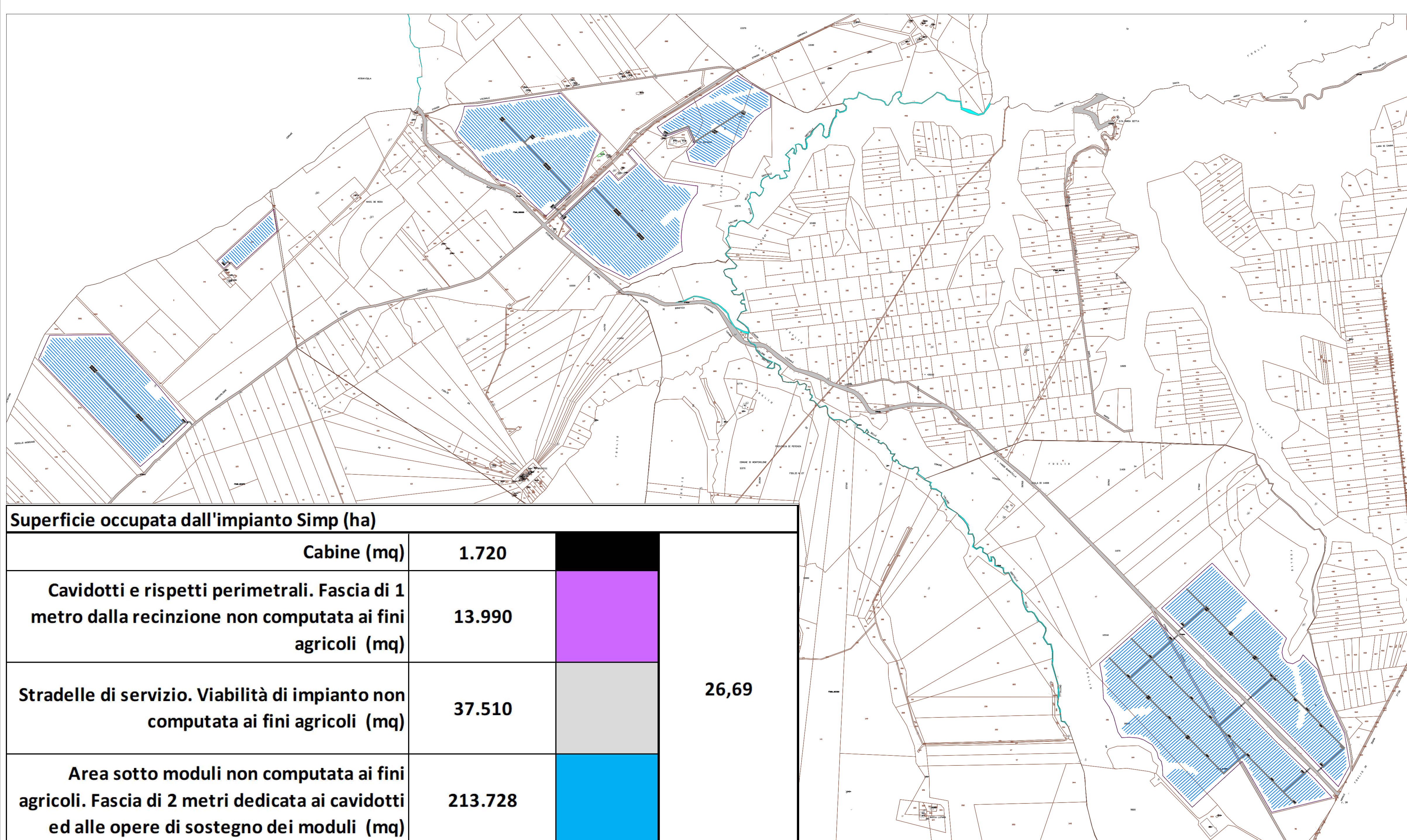
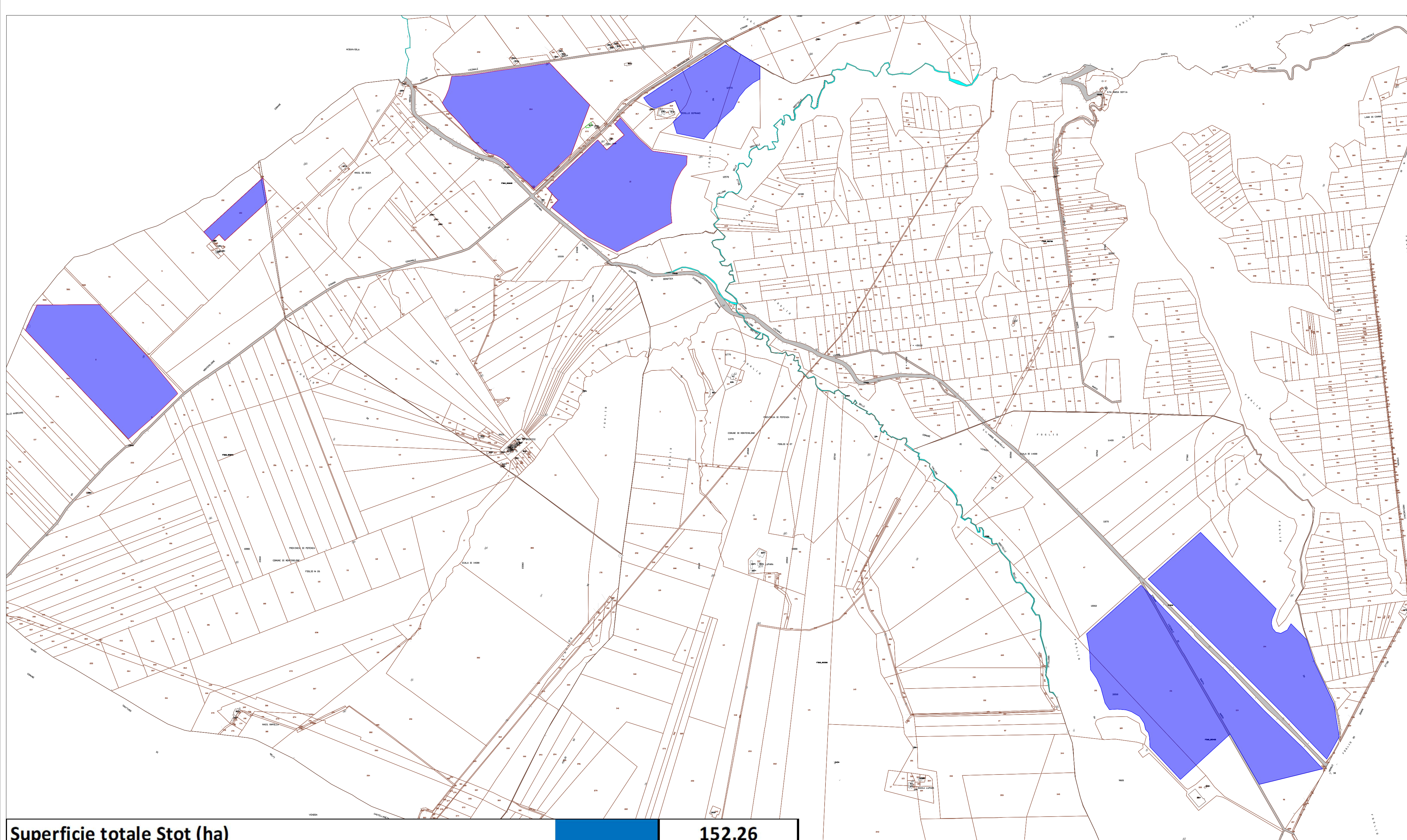

**PROGETTO DEFINITIVO DELL'IMPIANTO DI PRODUZIONE COMPRESIVO DELLE OPERE DI RETE PER LA CONNESSIONE**

**ELABORATO DA: CRITERI DIMENSIONALI AGRIVOLTAICO**

DATA: Dicembre 2023    Scala: -    Nome file: NPB\_MTM\_F1 - Criteri dimensionali agrivoltai

**PROponente**  
 NP Basilicata 1 S.r.l.  
 Galleria Passarella n. 2, 20122 Milano (MI)  
 Partita IVA 13004260967  
 PEC: npbasilicata1@legaimail.it

**ELABORATO DA:**  
 Ingegneri: Riti Dell'Avanti, Enrico Forcucci  
 Via per Vittorio Veneto 10/P  
 65026 Popoli (PE)  
 Tel/Fax 085258523  
 P.IVA 01819525853

Arch. Pasquale Grifone  
 Piazza Sirena, 8  
 66023 - Francavilla al Mare

Agroingegnere Nicola Pierfranco Venti  
 Via A. 100/2, 2  
 65026 Popoli (PE)

revisione	descrizione	data	Elab. n.
A			<b>F1</b>
B			
C			

Fonte: elaborati fatti in collaborazione con i dati del presente elaborato.