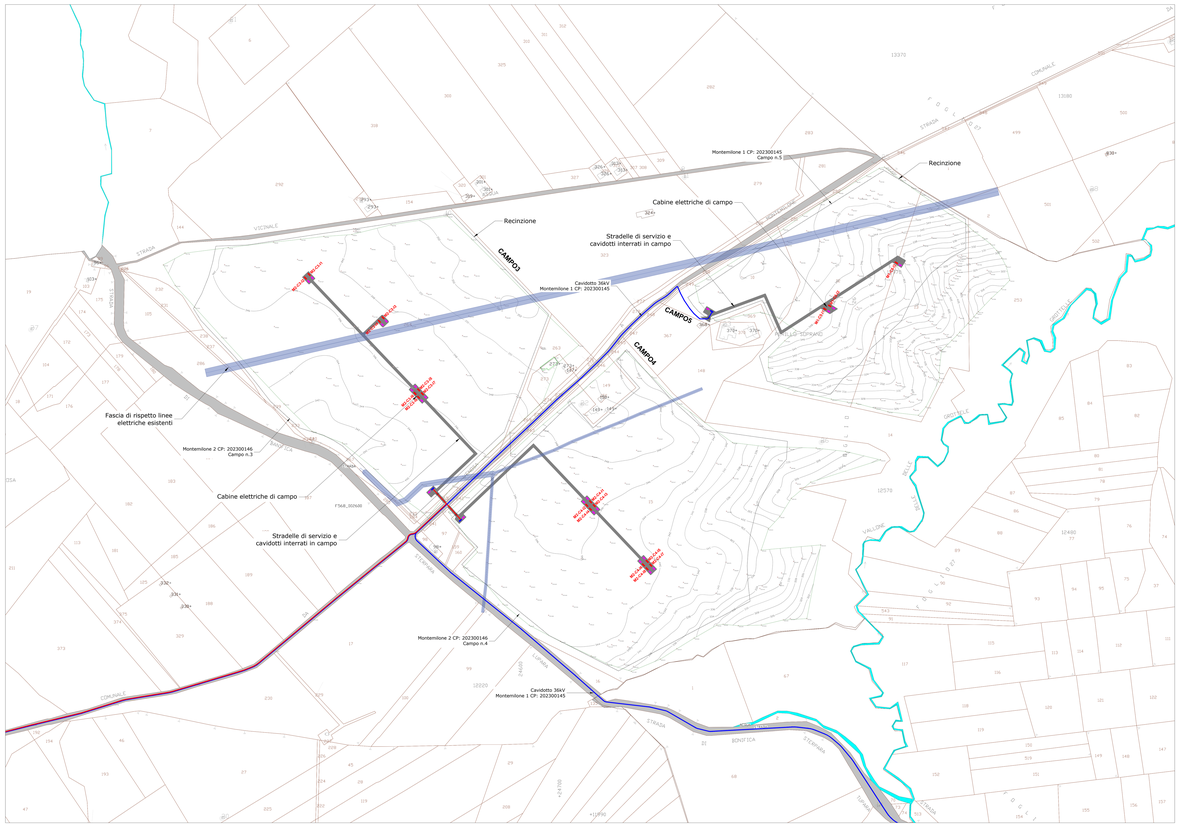

CABINE ELETTRICHE

SUPERFICIE CABINE : 1720 MQ

DIMENSIONI CABINE E LOCALI TECNICI

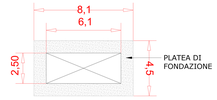

CABINA INVERTER E TRASFORMAZIONE

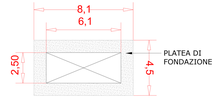

CABINE RACCOLTA 36KV

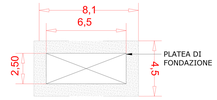

LOCALE TECNICO / O&M

STRADELLE DI SERVIZIO

SUPERFICIE VIABILITA : 37.510 MQ

CANCELLI E RECINZIONE

PERIMETRO RECINZIONE: 14.000 M

SCHEMA CANCELLI E RECINZIONI

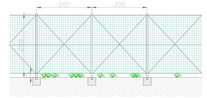

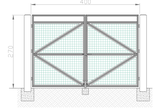

DIMENSIONE CABINE E LOCALI TECNICI									
Cabine	Q.tà	Dimensioni (m) Lung	- Larg	- H	Superficie (mq)	Volume (mc)	Superficie Complessiva (mq)	Volume Complessiva (mc)	Tipologia
CABINE INVERTER	54	6,10	2,50	3,00	15,3	45,8	823,5	2470,5	container iso20
LOCALI TECNICI	62	5,00	2,50	3,00	12,5	37,5	775,0	2325,0	cav box
CABINE RACCOLTA 36KV	8	6,10	2,50	3,00	15,3	45,8	122,0	366,0	cav box
SUPERFICIE COMPLESSIVA (MQ)							1720,5		
VOLUME COMPLESSIVO (MC)								5161,5	

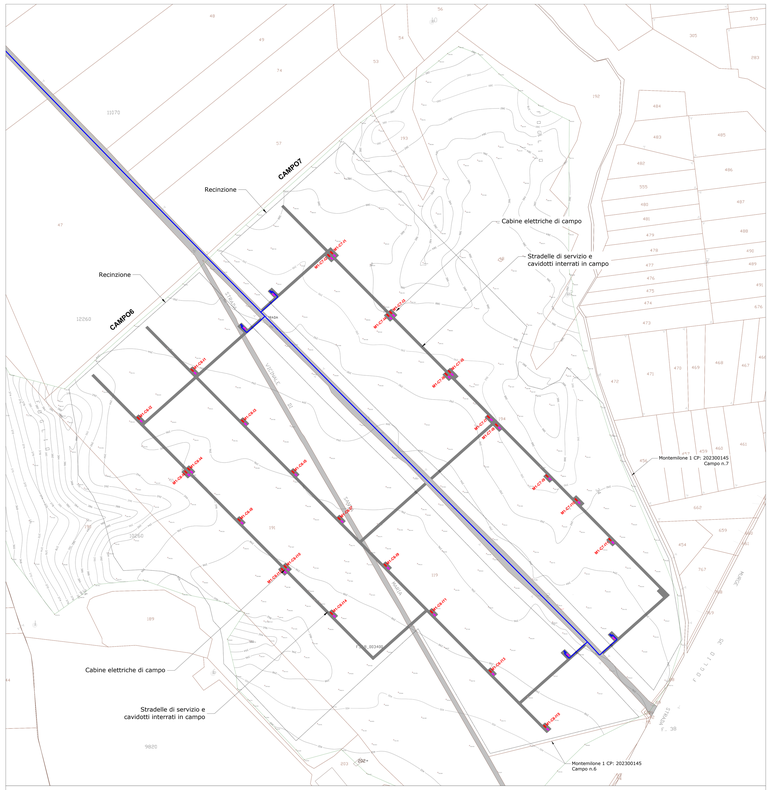

INVERTER E TRASFORMAZIONE — LOCALE TECNICO — RACCOLTA 36KV

REGIONE BASILICATA
PROVINCIA DI POTENZA
COMUNE DI MONTEMILONE

Progetto di due impianti agrivoltaici avanzati per la produzione di energia elettrica, denominati Montemilone 1 CP: 202300145 della potenza nominale di 61.920KW e Montemilone 2 CP: 202300146 della potenza nominale di 51.660kW, ubicati in Località Perillo Soprano, La Sterpara, Santa Maria nel Comune di Montemilone (PZ) per una potenza nominale complessiva di 113.580 kW comprensivo delle opere di rete per la connessione a 36kV alla RTN di Terna Spa

PROGETTO DEFINITIVO DELL'IMPIANTO DI PRODUZIONE COMPRENSIVO DELLE OPERE DI RETE PER LA CONNESSIONE

ELABORATO: **VIABILITA', ACCESSI E CABINE**

DATA: Dicembre 2023 | Scala: varie | Nome file: NP01_WT01_F3 - viabilità

PROPONENTE
NP Basilicata 1
NP Basilicata 1 S.r.l.
Galleria Passarella n. 2, 20122 Milano (MI)
Partita IVA 13004200967
PEC: npbasilicata1@legalmail.it

ELABORATO DA:
Ecoenergy Srl
Dott. Ing. Nicola Ferrarese
Via per Villanova Zona PIP
85033 - Tito (PZ)
Tel/Fax 0971/687751
info@ecoenergy.srl
Arch. Pasqualina Grifone
Piazza Vittoria, 8
68023 - Trivento(Cb) ed Altri
Agronomo Nicola Parthenio Venti
Via A. Gallo, 1
65026 Popoli (PE)

revisione	descrizione	data
0		
1		
2		
3		

Elab. n.
F3

Sono vietati l'uso e la riproduzione non autorizzati del presente elaborato