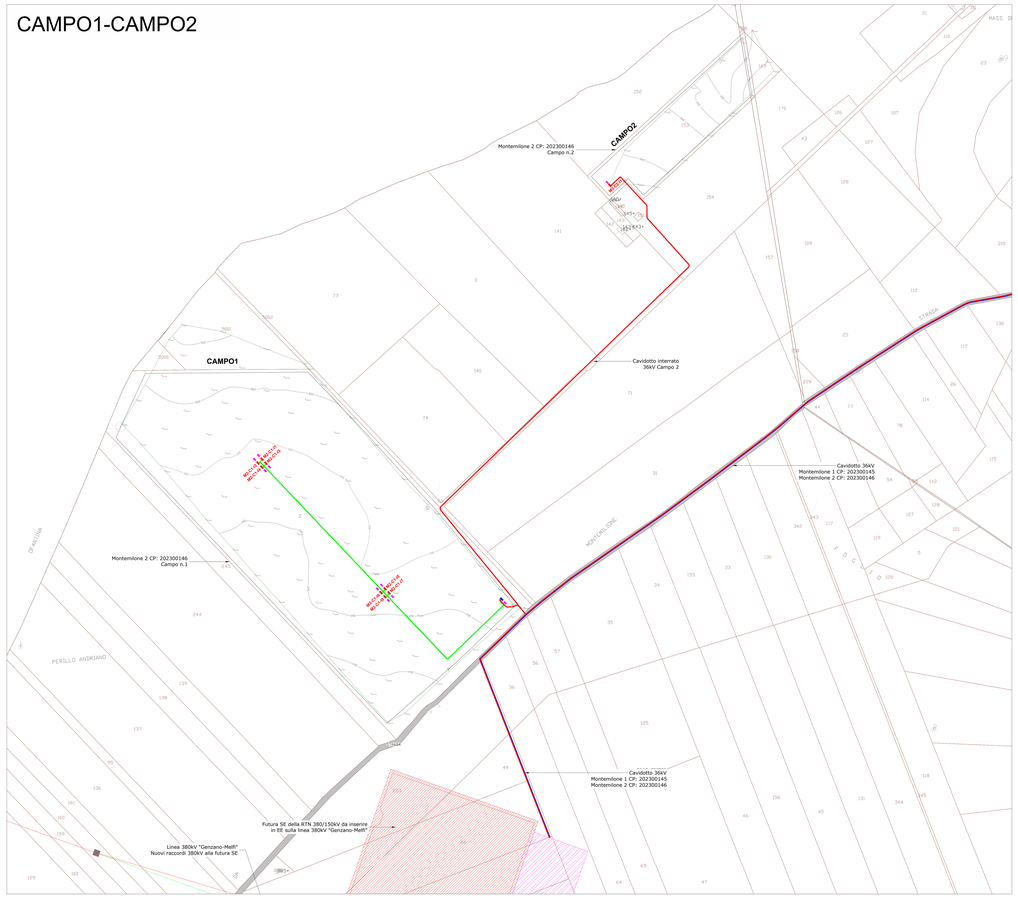

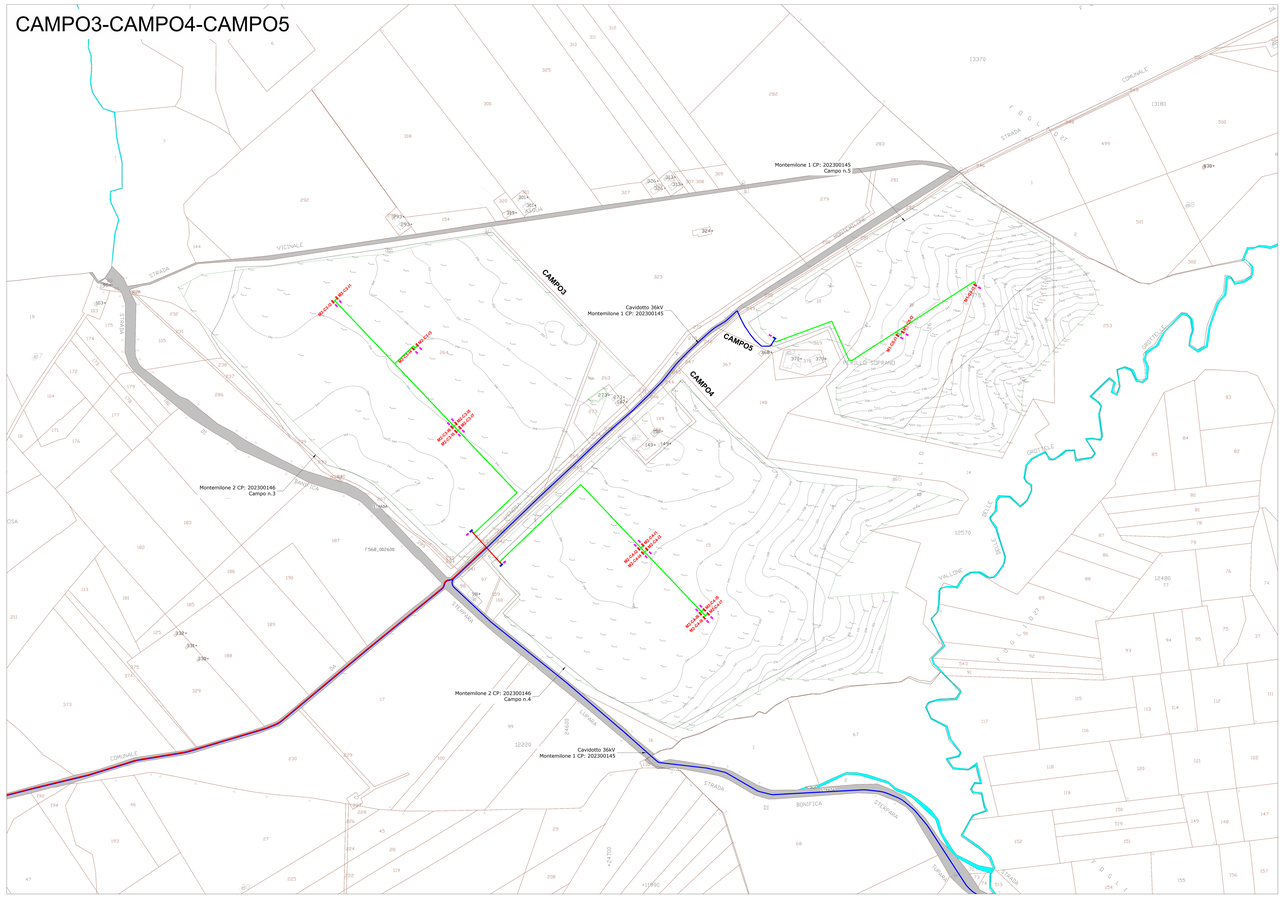

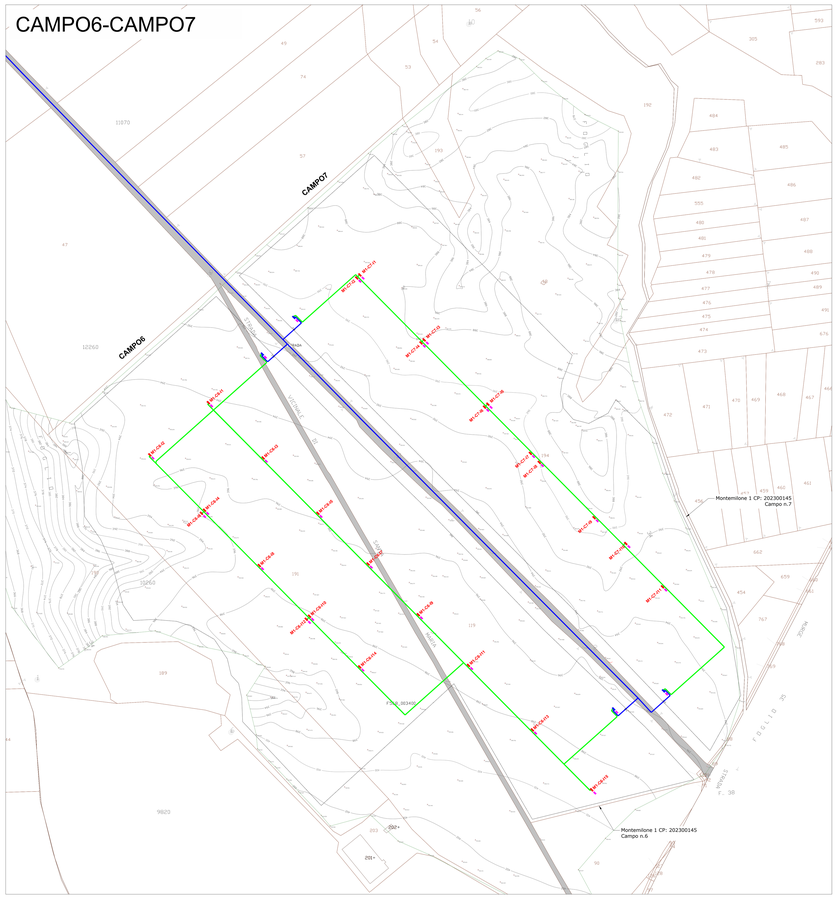

Sezione scavo cavidotto MT
Tratto cabina di smistamento - SSE Utente
SU STRADA ASFALTATA
canalizzazione di tipo B

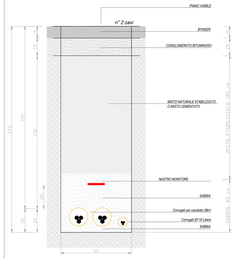

SEZIONI DI SCAVO DA RENDERE CONFORMI ALLE PRESCRIZIONI DEGLI ENTI

Sezione scavo cavidotti MT interni al campo

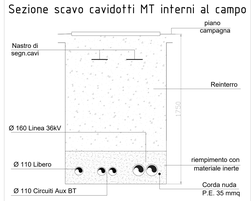

Legenda linee

CAVIDOTTI 36KV DI CAMPO
Cavo cordato ad elica RG16H10R12 - 26/45 kV 3*1*120 mmq / 3*1*240 mmq

CAVIDOTTI 36KV DI VETTORTIAMENTO
Cavo cordato ad elica RG16H10R12 - 26/45 kV 3*1*400 mmq / 3*1*630 mmq

REGIONE BASILICATA
PROVINCIA DI POTENZA
COMUNE DI MONTEMILONE

Progetto di due impianti agrivoltaici avanzati per la produzione di energia elettrica, denominati Montemilone 1 CP: 202300145 della potenza nominale di 61.920kW e Montemilone 2 CP: 202300146 della potenza nominale di 51.660kW, ubicati in Località Perillo Soprano, La Sterpara, Santa Maria nel Comune di Montemilone (PZ) per una potenza nominale complessiva di 113.580 kW comprensivo delle opere di rete per la connessione a 36kV alla RTN di Terna Spa

PROGETTO DEFINITIVO DELL'IMPIANTO DI PRODUZIONE COMPRENSIVO DELLE OPERE DI RETE PER LA CONNESSIONE

ELABORATO	**CAVIDOTTI 36KV**
DATA: Dicembre 2023	Scala: varie
Nome file:	APB1_MTM_F4.e - Cavidotti 36KV

PROPONENTE
NP Basilicata 1
NP Basilicata 1 S.r.l.
Galleria Passarella n. 2, 20122 Milano (MI)
Partita IVA 13004260967
PEC: npbasilicata1@legalmail.it

ELABORATO DA:
Arcoopa Srl
Dott. Ing. Andr. Enrico Fortunati
Via Appia Nuova, 64 bis/ter
65020 Popoli (PE)
Tel. 0859884000
PI.IVA 01401000683

Arch. Pasqualina Grifone
Piazza Ennio, 8
66023 - Francavilla al Mare

Agronomo Nicola Pierfranco Venti
Via B. Valla, 1
65026 Popoli (PE)

versione	descrizione	data	Elab. n.
A			F4
B			
C			

Vietata l'INFRAZIONE e la riproduzione con qualsiasi dei presenti elaborati