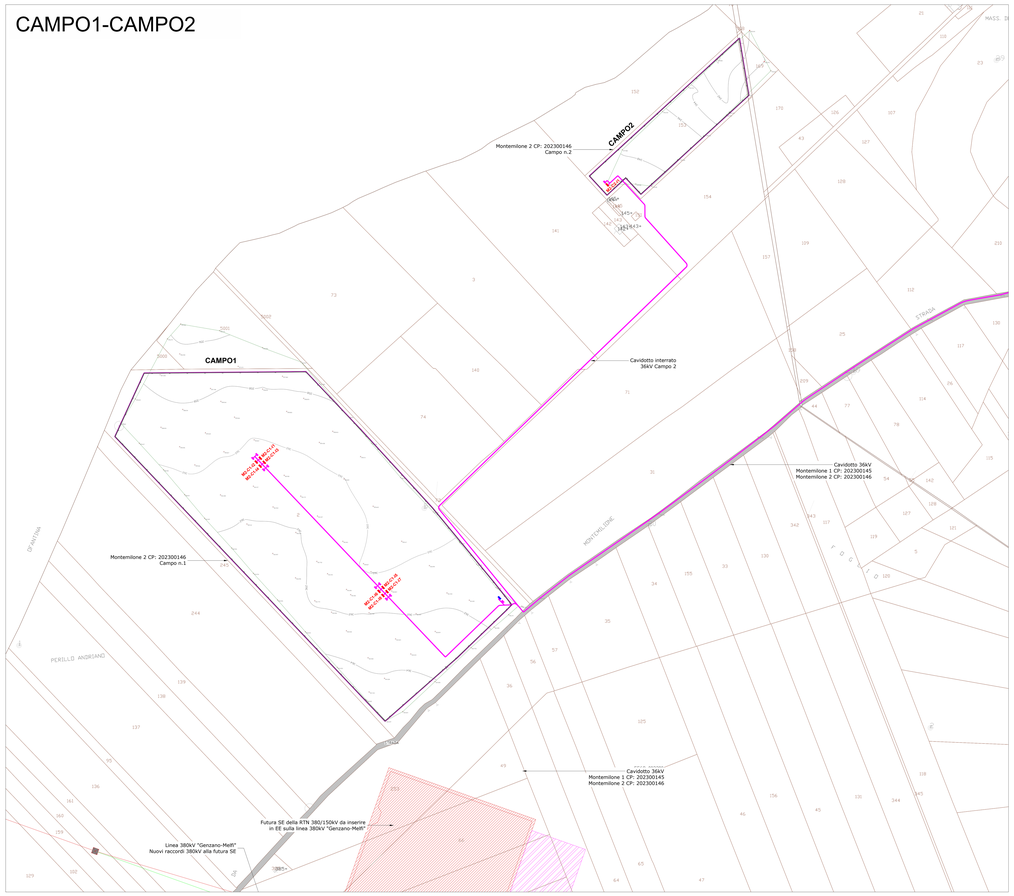

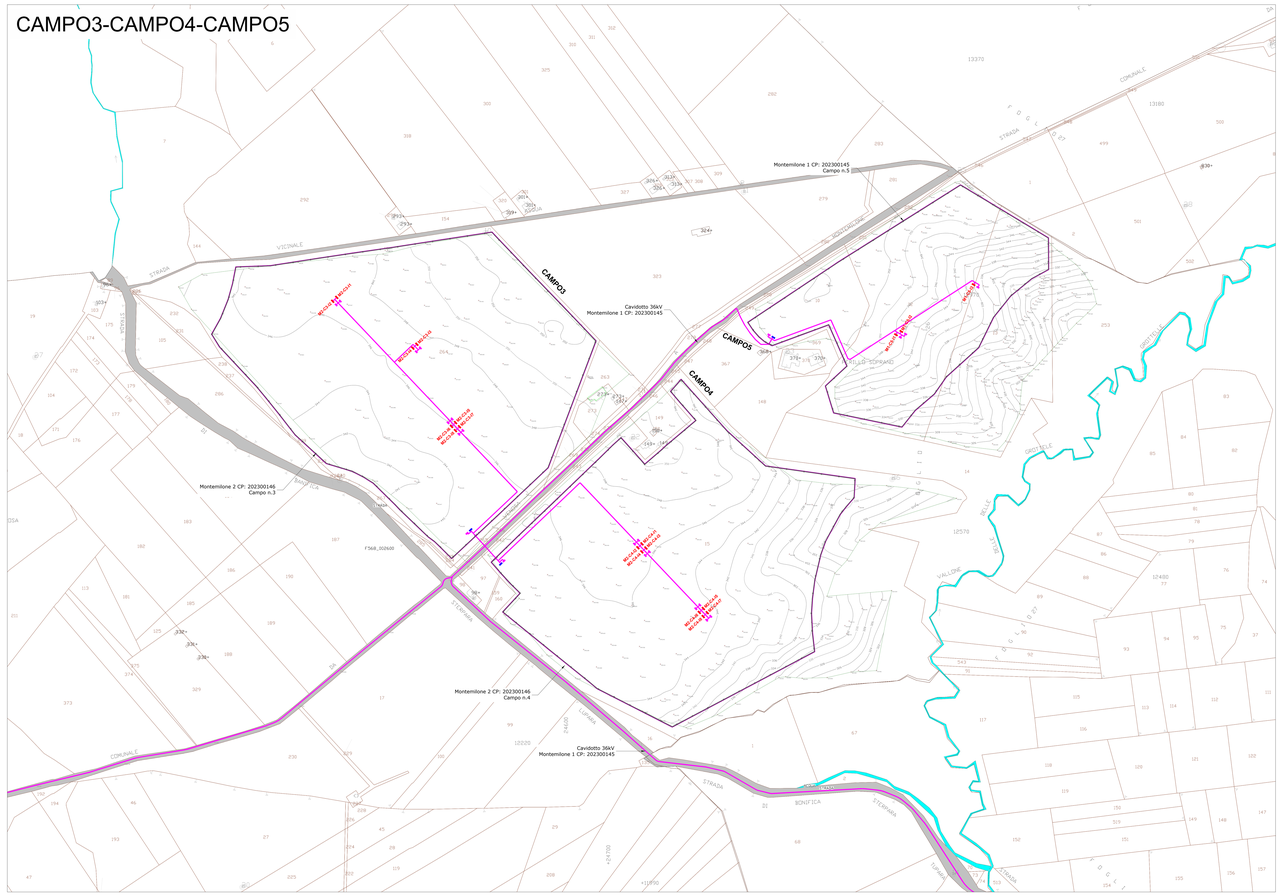

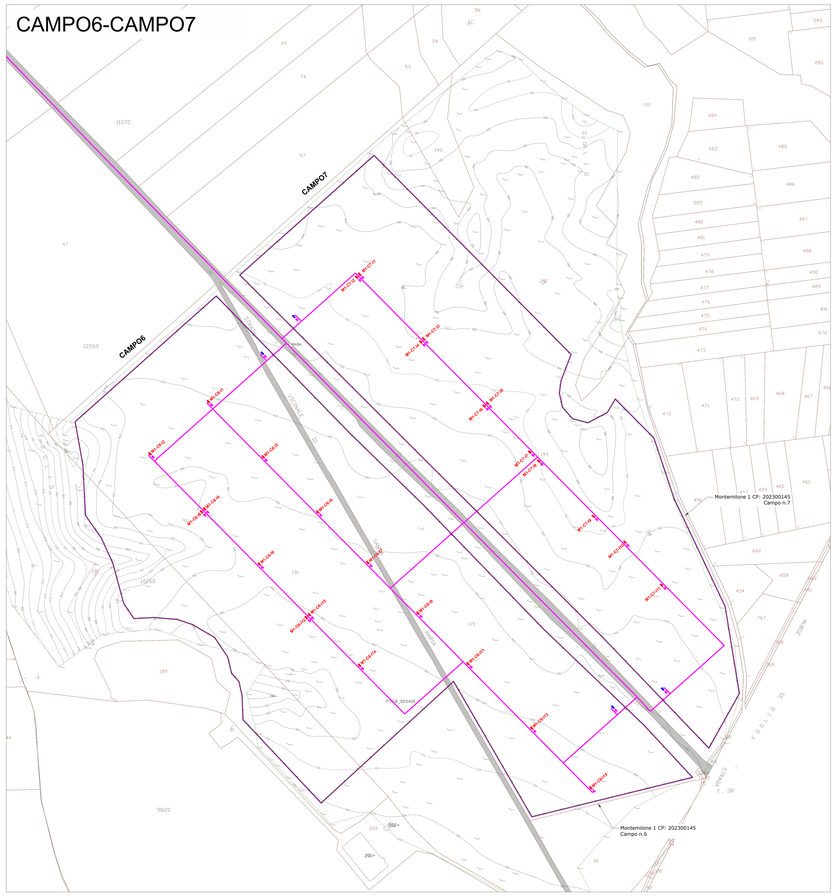

Sezione scavo cavidotti BT interni al campo

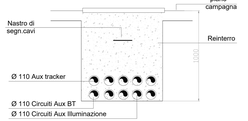

Legenda linee

CAVIDOTTI BT 230/400V
Cavo unipolare ARG16R16 3*1*16 mmq
Linea servizi ausiliari

CAVIDOTTI BT 230/400V
Cavo unipolare ARG16R16 3*1*16 mmq
Linea servizi ausiliari

REGIONE BASILICATA
PROVINCIA DI POTENZA
COMUNE DI MONTEMILONE

Progetto di due impianti agrivoltaici avanzati per la produzione di energia elettrica, denominati Montemilone 1 CP: 202300145 della potenza nominale di 61.920kW e Montemilone 2 CP: 202300146 della potenza nominale di 51.660kW, ubicati in Località Perillo Soprano, La Sterpara, Santa Maria nel Comune di Montemilone (PZ) per una potenza nominale complessiva di 113.580 kW comprensivo delle opere di rete per la connessione a 36kV alla RTN di Terna Spa

PROGETTO DEFINITIVO DELL'IMPIANTO DI PRODUZIONE COMPRENSIVO DELLE OPERE DI RETE PER LA CONNESSIONE

ELABORATO **CAVIDOTTI BT**

DATA: Dicembre 2023 | Scala: varie | Nome file: NPB1_MTM_Pz.2 - Cavidoti BT

PROPONENTE
NP Basilicata 1
NP Basilicata 1 s.r.l.
Galleria Passarella n. 1, 20122 Milano (MI)
Partita IVA 13080280967
PEC: npbasilicata1@legalmail.it

NP Ipotesi Sci
info@ipotesi.it
Via Galilei, 5
Fraz. C.F. 13050290967

ELABORATO DA:
Ecoenergy Srl
Dott. Ing. Gianluca Ferrucci
Via per Ginosa Zona PIP
75013 Grottaglie (TA)
Tel/Fax 0999807931
P.IVA 01915020893

Arch. Pasqualina Grifone
Via Roma, 2
85015 - Francavilla in Mare

Agronomo Nicola Pierfranco Verdi
Via Roma, 2
71035 Rignali (FG)

revisione	descrizione	data
A		
B		
C		

Elab. n.
F4

Sono vietati l'uso e la riproduzione non autorizzati del presente elaborato