



SCALA LUNGHEZZE 1 : 1000  
 SCALA ALTEZZE 1 : 1000

Punti dettaglio Terreno

Quote Terreno

Distanze parziali Terreno

Progressive Terreno

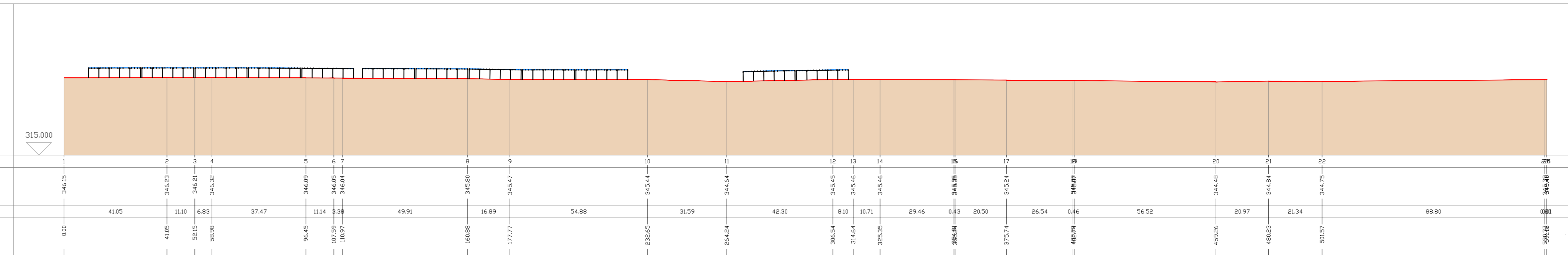

C3-2

SCALA LUNGHEZZE 1 : 1000  
 SCALA ALTEZZE 1 : 1000

Punti dettaglio Terreno

Quote Terreno

Distanze parziali Terreno

Progressive Terreno

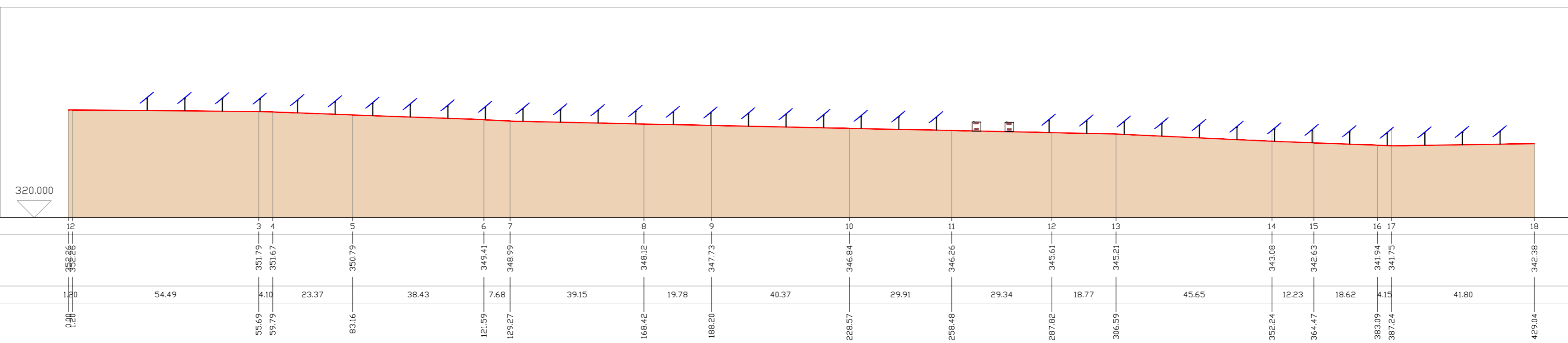

**REGIONE BASILICATA**  
**PROVINCIA DI POTENZA**  
**COMUNE DI MONTEMILONE**

Progetto di due impianti agrivoltaici avanzati per la produzione di energia elettrica, denominati Montemilone 1 CP: 202300145 della potenza nominale di 61.920 kW e Montemilone 2 CP: 202300146 della potenza nominale di 51.660 kW, ubicati in Località Perillo Soprano, La Sterpara, Santa Maria nel Comune di Montemilone (PZ) per una potenza nominale complessiva di 113.580 kW comprensivo delle opere di rete per la connessione a 36kV alla RTN di Terna Spa

**PROGETTO DEFINITIVO DELL'IMPIANTO DI PRODUZIONE COMPRESIVO DELLE OPERE DI RETE PER LA CONNESSIONE**

**ELABORATO** **PROFILI CAMPO 3**

DATA: Dicembre 2023 | Scala: varie | Nome file: NPBT\_MTM\_F6\_0\_TAV - Profili campo 3

**PROPONENTE** NP Basilicata 1 S.r.l.  
 Galleria Passarella n. 2, 20122 Milano (MI)  
 Partita IVA 13004260967  
 PEC: npbasilicata1@legalmail.it

**ELABORATO DA:** Entropie Srl  
 Dott. Sc. Arch. Enrico Forzucchi  
 Via per Vittorio Zona PIP  
 65026 Popoli (PE)  
 Tel/Fax 08586763  
 PIVA 01819520683

Arch. Pasquale Grifone  
 Piazza Sirena, 8  
 66023 - Francavilla al Mare

Agronomo Nicola Pierfranco Ventì  
 Via A. Volta, 1  
 65026 Popoli (PE)

revisione descrizione data Elab. n.  
 A  
 B  
 C

**F6**

Sono vietati l'uso e la riproduzione non autorizzati del presente elaborato.