

REGIONE BASILICATA PROVINCIA DI POTENZA COMUNE DI MONTEMILONE

Progetto di due impianti agrivoltaici avanzati per la produzione di energia elettrica, denominati Montemilone 1 CP: 202300145 della potenza nominale di 61.920kW e Montemilone 2 CP: 202300146 della potenza nominale di 51.660kW, ubicati in Località Perillo Soprano, La Sterpara, Santa Maria nel Comune di Montemilone (PZ) per una potenza nominale complessiva di 113.580 kW comprensivo delle opere di rete per la connessione a 36kV alla RTN di Terna Spa



PROGETTO DEFINITIVO DELL'IMPIANTO DI PRODUZIONE COMPRESIVO DELLE OPERE DI RETE PER LA CONNESSIONE

ELABORATO

RENDERING E FOTOSIMULAZIONI

DATA: Novembre 2023

Scala: --

Nome file: NPB1_MTM_H2 - Simulazione Impianto

PROPONENTE

NP Basilicata 1

NP Basilicata 1 S.r.l.
Galleria Passarella n. 2, 20122 Milano (MI)
Partita IVA 13004260967
PEC: npbasilicata1@legalmail.it

NP Basilicata 1 S.r.l.

Via San Marco, 21
20121 MILANO

P.IVA - C.F. 13004260967

ELABORATO DA:

Entrope Srl
Dott. Sc. Amb. Enrico Forcucci
Via per Vittorito Zona PIP
65026 Popoli (PE)
Tel/Fax 085986763
PIVA 01819520683

Arch. Pasqualino Grifone
Piazza Sirena, 8
66023 - Francavilla al Mare



Agronomo Nicola Pierfranco Venti
Via A. Volta, 1
65026 Popoli (PE)

revisione	descrizione	data	Elab. n.
A			H2
B			
C			



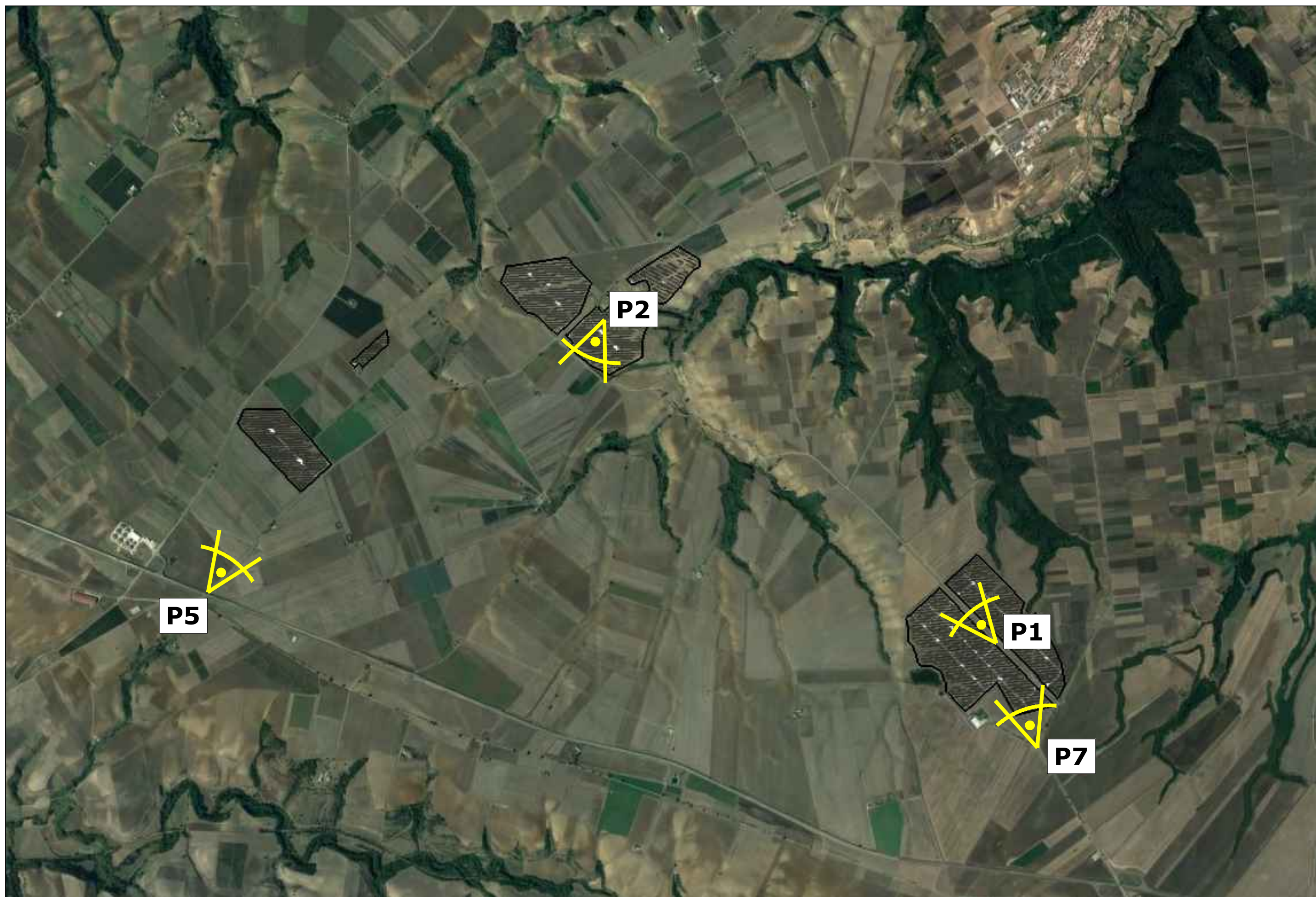



Punto di vista n° 5 ANTE



Punto di vista n° 5 POST



Punto di vista n° 7 ANTE



Punto di vista n° 7 POST



Punto di vista n° 1 ANTE



Punto di vista n° 1 POST



 **GPS Map Camera**

Montemilone, Basilicata, Italia
SP86, 85020 Montemilone PZ, Italia
Lat 41.008564°
Long 15.925519°
22/10/23 12:16 PM GMT +02:00

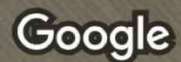

Punto di vista n° 2 ANTE



Montemilone, Basilicata, Italia
SP86, 85020 Montemilone PZ, Italia
Lat 41.008564°
Long 15.925519°
22/10/23 12:16 PM GMT +02:00

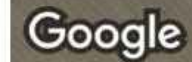

Punto di vista n° 2 POST