

REGIONE BASILICATA PROVINCIA DI POTENZA COMUNE DI MONTEMILONE

Progetto di due impianti agrivoltaici avanzati per la produzione di energia elettrica, denominati Montemilone 1 CP: 202300145 della potenza nominale di 61.920 kW e Montemilone 2 CP: 202300146 della potenza nominale di 51.660 kW, ubicati in Località Perillo Soprano, La Sterpara, Santa Maria nel Comune di Montemilone (PZ) per una potenza nominale complessiva di 113.580 kW comprensivo delle opere di rete per la connessione a 36kV alla RTN di Terna Spa



PROGETTO DEFINITIVO DELL'IMPIANTO DI PRODUZIONE COMPRESIVO DELLE OPERE DI RETE PER LA CONNESSIONE

ELABORATO	INTERVISIBILITA' DEI SINGOLI PUNTI
-----------	---

DATA: Dicembre 2023	Scala: -	Nome file: NPB1_MTM_H3e - INTERVISIBILITA' FTV SINGOLI PUNTI
---------------------	----------	--

PROPONENTE NP Basilicata 1	NP Basilicata 1 S.r.l. Galleria Passarella n. 2, 20122 Milano (MI) Partita IVA 13004260967 PEC: npbasilicata1@legalmail.it	NP Basilicata 1 S.r.l. Galleria Passarella, 2 20122 MILANO P.IVA - C.F. 13004260967
---	---	--

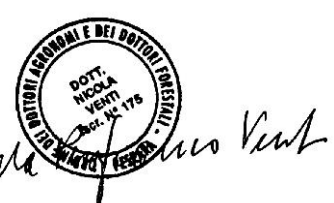
ELABORATO DA: Arch. Pasqualino Grifone Piazza Sirena, 8 66023 - Francavilla al Mare	Entrope Srl Dott. Sc. Amb. Enrico Forcucci Via per Vittorito Zona PIP 65026 Popoli (PE) Tel/Fax 085986763 PIVA 01819520683		Agronomo Nicola Pierfranco Venti Via A. Volta, 1 65026 Popoli (PE)	
---	---	--	--	---

revisione	descrizione	data	Elab. n.
A			H3e
B			
C			

ANALISI DI VISIBILITA' TERRENO 1

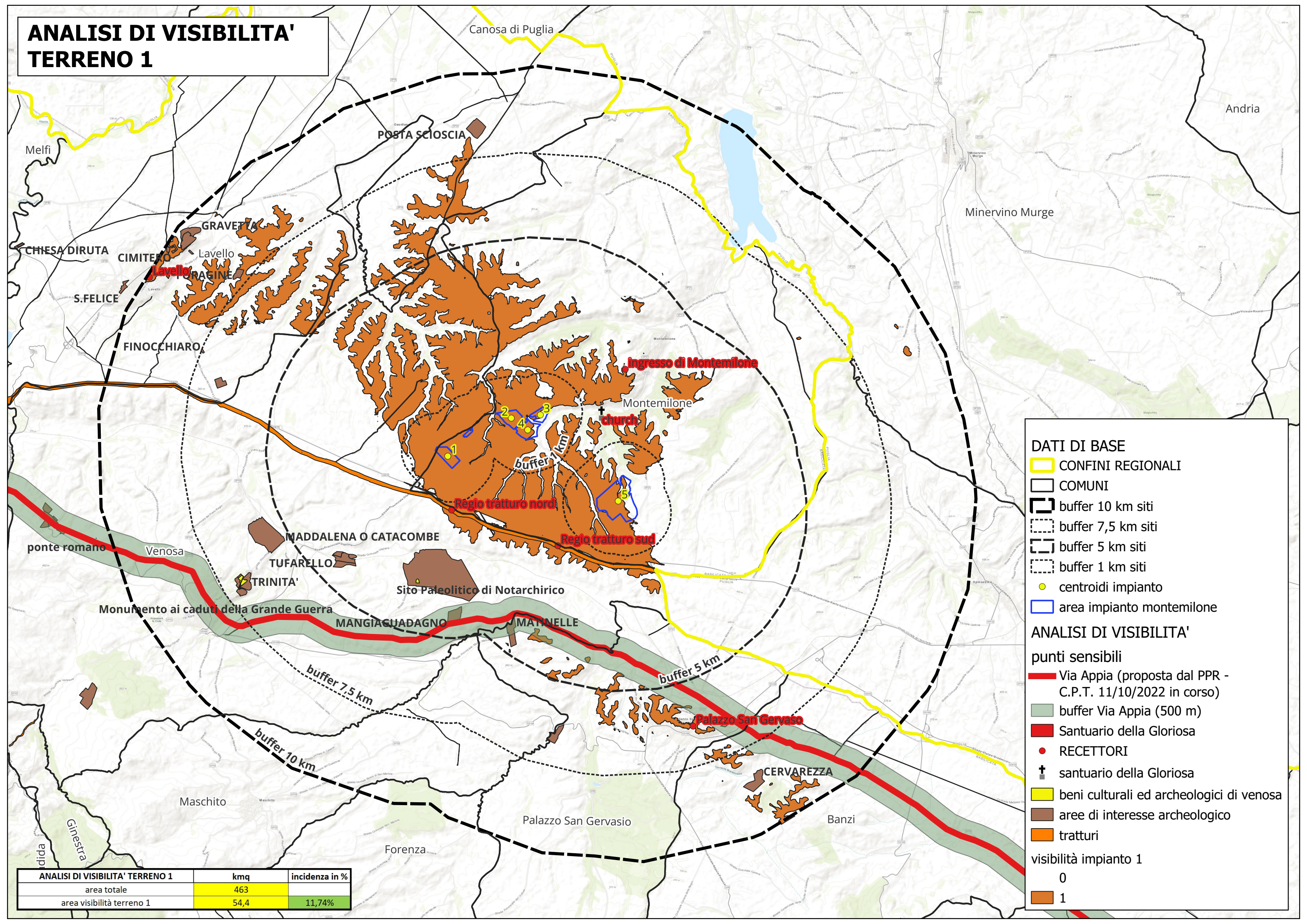

DATI DI BASE

- CONFINI REGIONALI
- COMUNI
- buffer 10 km siti
- buffer 7,5 km siti
- buffer 5 km siti
- buffer 1 km siti
- centroidi impianto
- area impianto montemilone

ANALISI DI VISIBILITA'

punti sensibili

- Via Appia (proposta dal PPR - C.P.T. 11/10/2022 in corso)
- buffer Via Appia (500 m)
- Santuario della Gloriosa
- RECETTORI
- † santuario della Gloriosa
- beni culturali ed archeologici di venosa
- aree di interesse archeologico
- tratturi

visibilità impianto 1

- 0
- 1

ANALISI DI VISIBILITA' TERRENO 1	kmq	incidenza in %
area totale	463	
area visibilità terreno 1	54,4	11,74%

ANALISI DI VISIBILITA' TERRENO 2

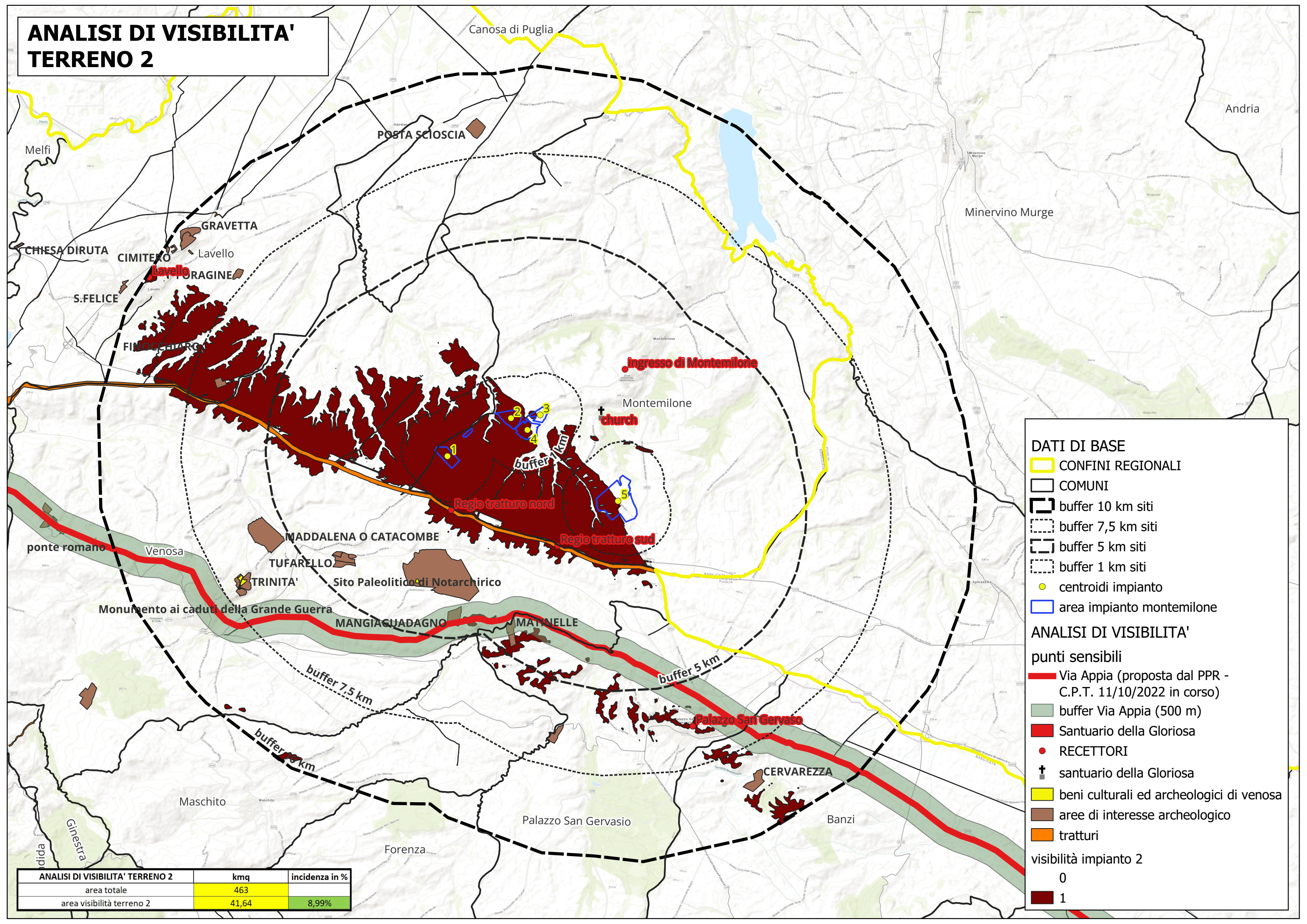

DATI DI BASE

- CONFINI REGIONALI
- COMUNI
- buffer 10 km siti
- buffer 7,5 km siti
- buffer 5 km siti
- buffer 1 km siti
- centroidi impianto
- area impianto montemilone

ANALISI DI VISIBILITA'

punti sensibili

- Via Appia (proposta dal PPR - C.P.T. 11/10/2022 in corso)
- buffer Via Appia (500 m)
- Santuario della Gloriosa
- RECETTORI
- † santuario della Gloriosa
- beni culturali ed archeologici di venosa
- aree di interesse archeologico
- tratturi

visibilità impianto 2

- 0
- 1

ANALISI DI VISIBILITA' TERRENO 2	kmq	incidenza in %
area totale	463	
area visibilità terreno 2	41,64	8,99%

ANALISI DI VISIBILITA' TERRENO 3

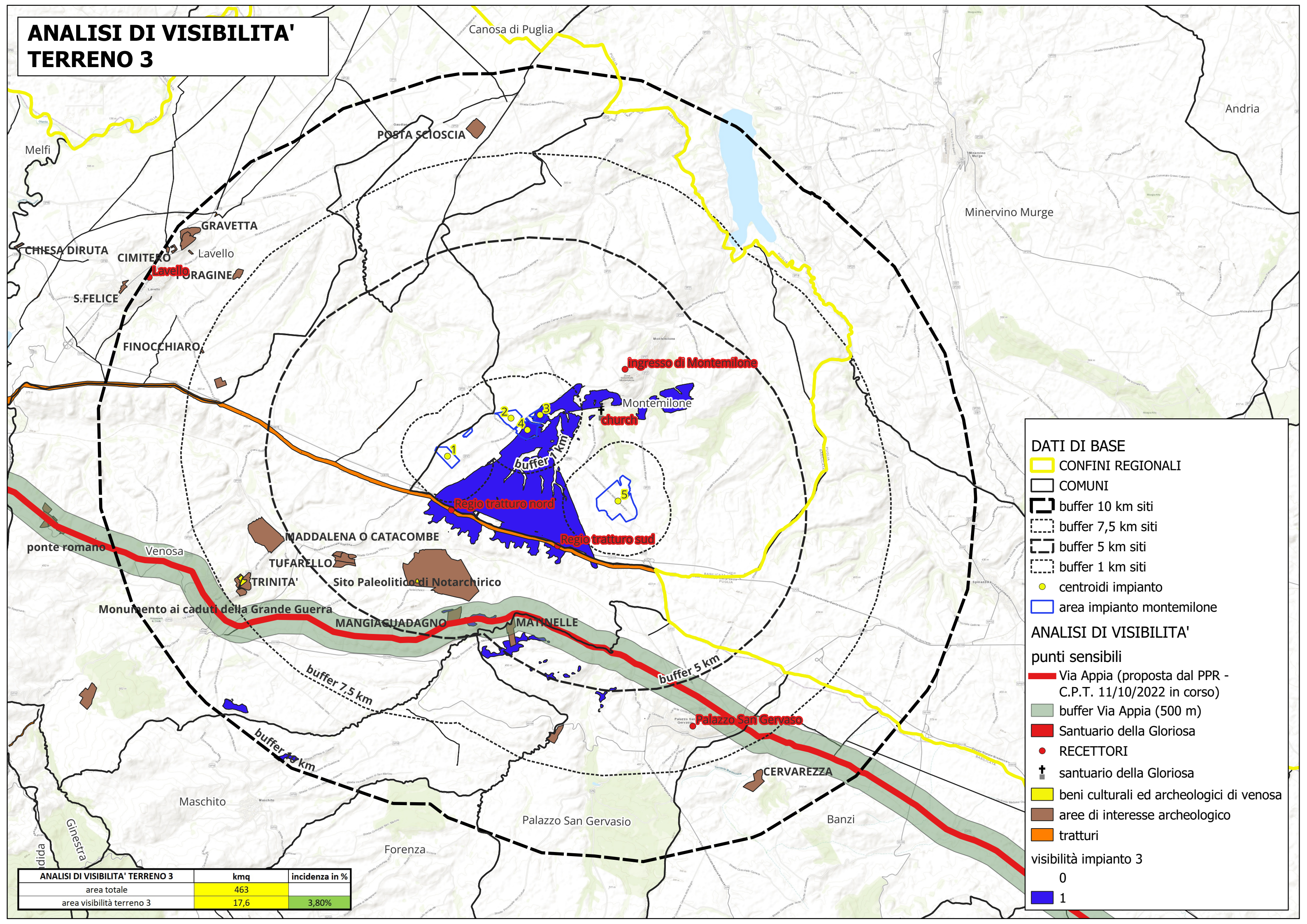

DATI DI BASE

- CONFINI REGIONALI
- COMUNI
- buffer 10 km siti
- buffer 7,5 km siti
- buffer 5 km siti
- buffer 1 km siti
- centroidi impianto
- area impianto montemilone

ANALISI DI VISIBILITA'

punti sensibili

- Via Appia (proposta dal PPR - C.P.T. 11/10/2022 in corso)
- buffer Via Appia (500 m)
- Santuario della Gloriosa
- RECETTORI
- † santuario della Gloriosa
- beni culturali ed archeologici di venosa
- aree di interesse archeologico
- tratturi

visibilità impianto 3

- 0
- 1

ANALISI DI VISIBILITA' TERRENO 3	kmq	incidenza in %
area totale	463	
area visibilità terreno 3	17,6	3,80%

ANALISI DI VISIBILITA' TERRENO 4

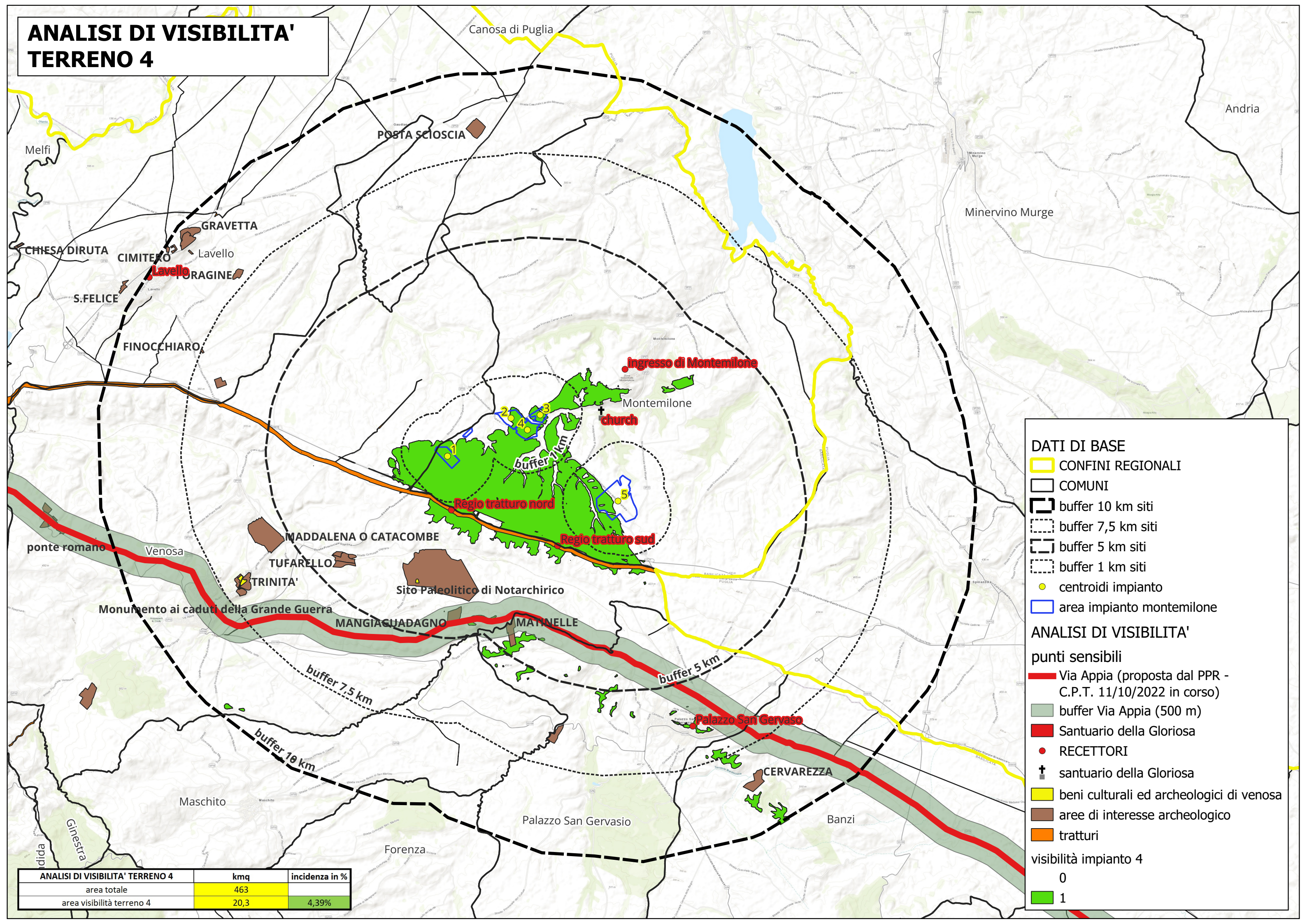

DATI DI BASE

- CONFINI REGIONALI
- COMUNI
- buffer 10 km siti
- buffer 7,5 km siti
- buffer 5 km siti
- buffer 1 km siti
- centroidi impianto
- area impianto montemilone

ANALISI DI VISIBILITA'

punti sensibili

- Via Appia (proposta dal PPR - C.P.T. 11/10/2022 in corso)
- buffer Via Appia (500 m)
- Santuario della Gloriosa
- RECETTORI
- † santuario della Gloriosa
- beni culturali ed archeologici di venosa
- aree di interesse archeologico
- tratturi

visibilità impianto 4

- 0
- 1

ANALISI DI VISIBILITA' TERRENO 4	kmq	incidenza in %
area totale	463	
area visibilità terreno 4	20,3	4,39%

ANALISI DI VISIBILITA' TERRENO 5

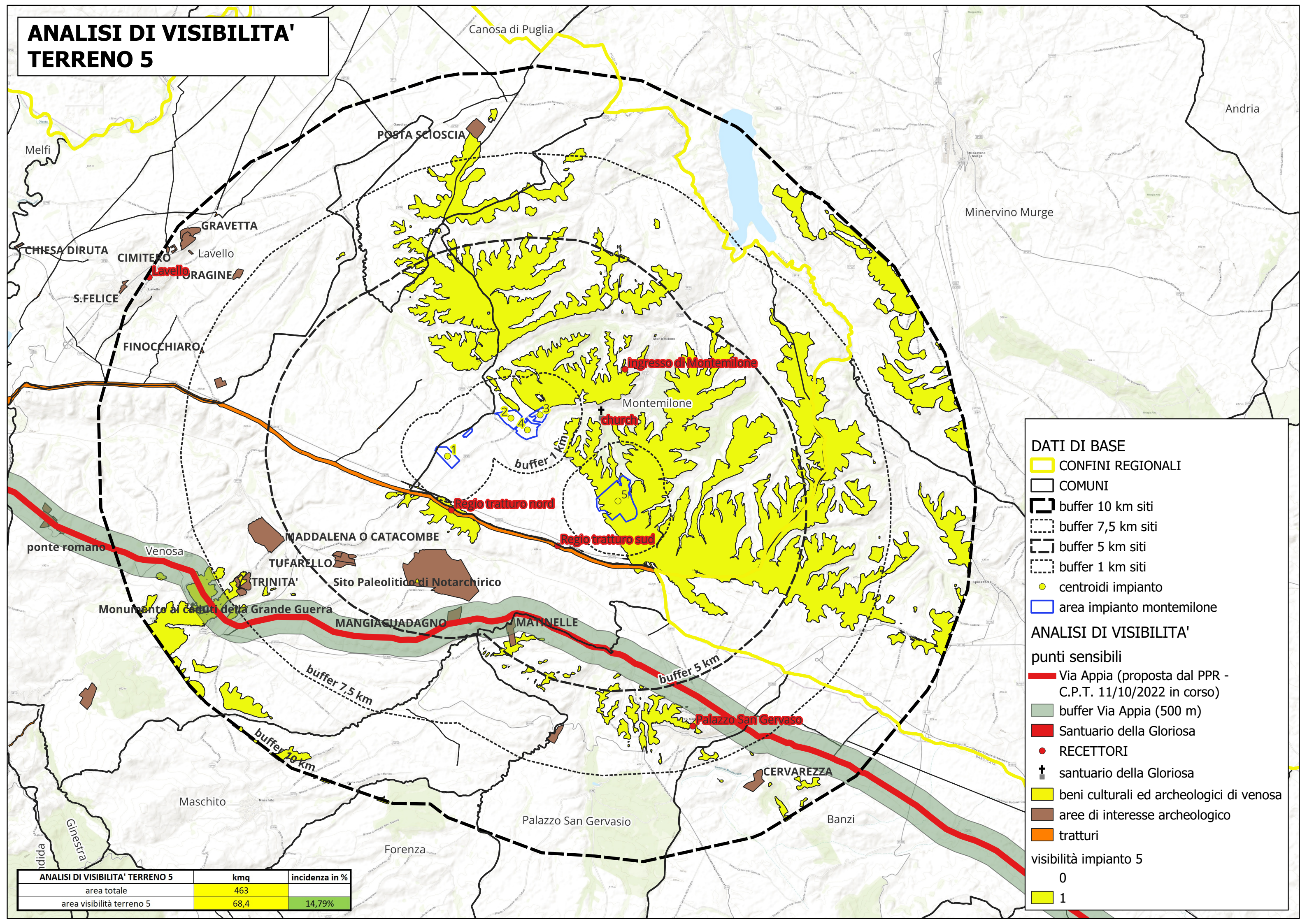

DATI DI BASE

- CONFINI REGIONALI
- COMUNI
- buffer 10 km siti
- buffer 7,5 km siti
- buffer 5 km siti
- buffer 1 km siti
- centroidi impianto
- area impianto montemilone

ANALISI DI VISIBILITA'

punti sensibili

- Via Appia (proposta dal PPR - C.P.T. 11/10/2022 in corso)
- buffer Via Appia (500 m)
- Santuario della Gloriosa
- RECETTORI
- santuario della Gloriosa
- beni culturali ed archeologici di venosa
- aree di interesse archeologico
- tratturi

visibilità impianto 5

- 0
- 1

ANALISI DI VISIBILITA' TERRENO 5	kmq	incidenza in %
area totale	463	
area visibilità terreno 5	68,4	14,79%