

INQUADRAMENTO TERRITORIALE

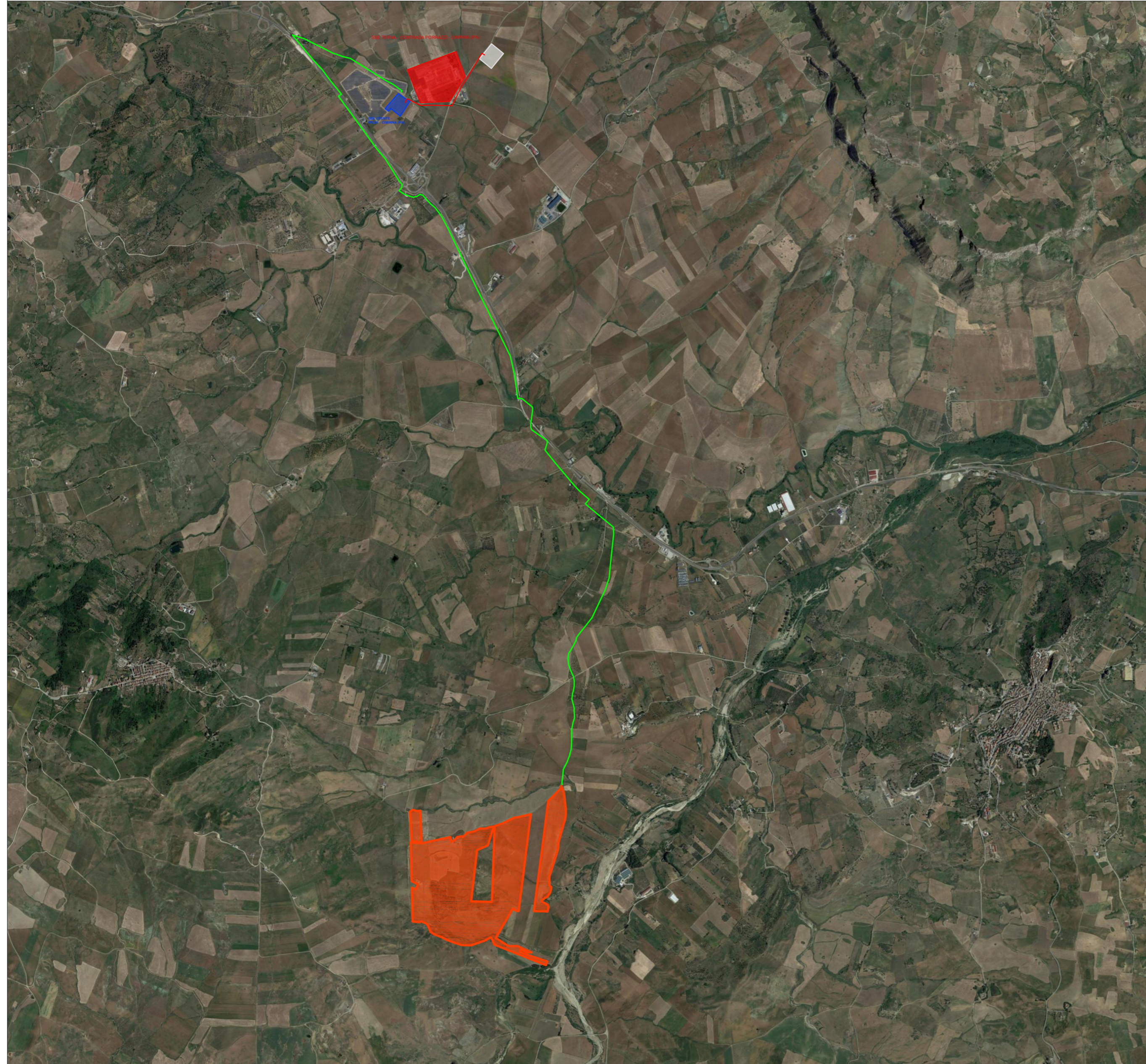

LEGENDA

- AREE DI IPROGETTO
- SSE UTENTE - PRJ01 - CIMINNA (PA)
- SSE TERNA - CONTRADA PORRAZZI - CIMINNA (PA)
- IPOTESI SE DI SMISTAMENTO
- CAVIDOTTO INTERRATO MT
- CAVIDOTTO INTERRATO AT

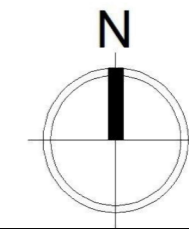

REGIONE: SICILIA		PROVINCIA: PALERMO	
COMUNE: CAMPOFELICE DI FITALIA		LOCALITA': C/da Cozzo d'Agnello	
TIPO PROGETTO: PD	OGGETTO: Progetto per la realizzazione di un impianto agrofotovoltaico denominato 'Agrofotovoltaico Campofelice' per la produzione di energia elettrica con una potenza installata di 49,6 MW, potenza di immissione di 46,000 MW e potenza del sistema di accumulo di 10 MW, per la produzione agricola di beni e servizi oltre alle opere connesse e alle infrastrutture indispensabili nell' area identificata nel comune di Campofelice di Fitalia (PA)		

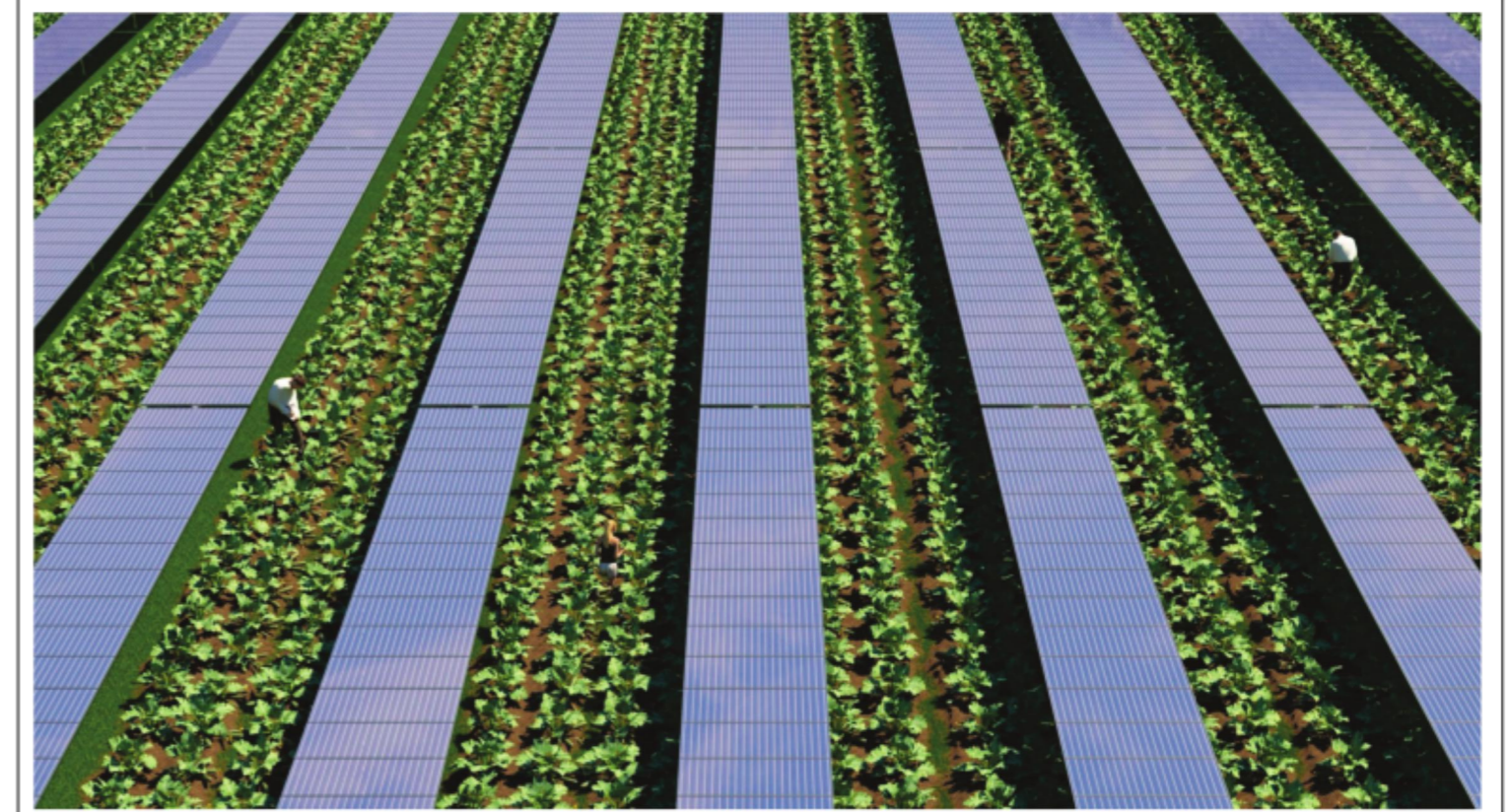

TAVOLA N.: 083	IMPIANTO: AGROFOTOVOLTAICO CAMPOFELICE	EG	SCALA 1:10000		
	ELABORATO: Carta Satellitare	COD. DOC. SP05GNEG083	REV. 02		
PROPONENTE: FRI-ELSUN	RESPONSABILE: <i>Timbro e Firma</i>	APPROVATO DA: <i>Timbro e Firma</i>			
PROGETTISTA: SUPER CORP	DIRETTORE TECNICO: ARCH: FRANCESCO LAUDICINA <i>Timbro e Firma</i>	REDATTO DA: <i>Timbro e Firma</i>			
REV.	DISEGNATO	REDATTO	DESCRIZIONE	VERIFICATO	VALIDATO
0					
1					
2					
3					

IL PRESENTE DISEGNO E' DI NOSTRA PROPRIETA' ED E' SOTTO LA PROTEZIONE DELLA LEGGE SULLA PROPRIETA' LETTERARIA. NE E' QUINDI VIETATA PER QUALSIASI MOTIVO LA RIPRODUZIONE E CONSEGNA A TERZI.