

REGIONE: <b>SICILIA</b>	PROVINCIA: <b>PALERMO</b>
COMUNE: <b>CAMPOFELICE DI FITALIA</b>	LOCALITÀ: <b>C/da Cozzo d'Agnello</b>

TIPO PROGETTO: <b>PD</b>	OGGETTO: Progetto per la realizzazione di un impianto agrofotovoltaico denominato 'Agrofotovoltaico Campofelice' per la produzione di energia elettrica con una potenza installata di 49.6 MW, potenza di immissione di 46,000 MW e potenza del sistema di accumulo di 10 MW, per la produzione agricola di beni e servizi oltre alle opere connesse e alle infrastrutture indispensabili nell'area identificata nel comune di Campofelice di Fitalia (PA)
-----------------------------	---

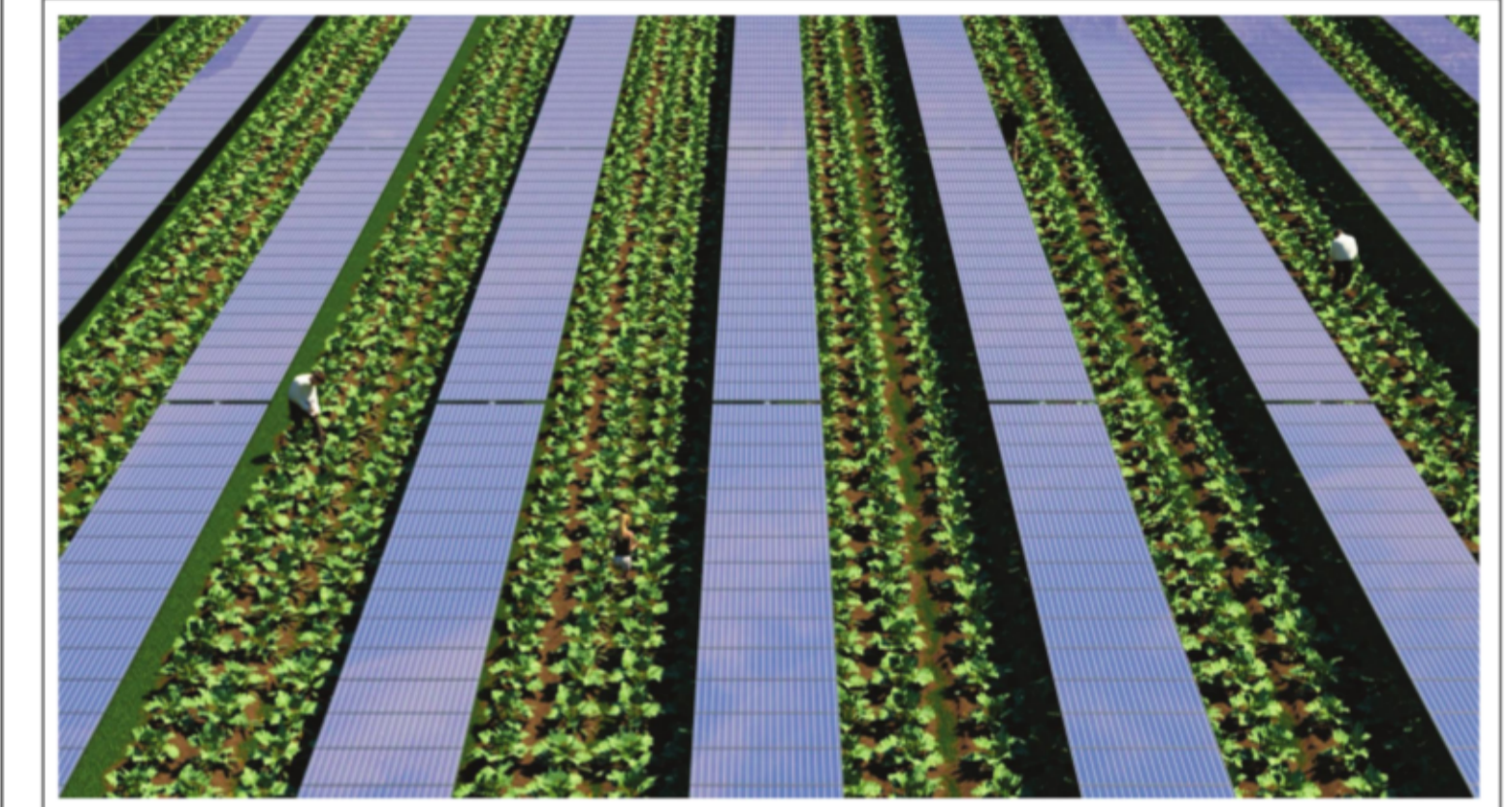

TAVOLA: <b>132</b>	IMPIANTO: <b>AGROFOTOVOLTAICO CAMPOFELICE</b>	EG COD. DOC. <b>SP05ELEG132</b>	SCALA REV. <b>02</b>
PROPONENTE: <b>FRI-EL SUN</b>	RESPONSABILE: <i>Timbro e Firma</i>	APPROVATO DA: <i>Timbro e Firma</i>	
PROGETTISTA: <b>SUPER CORP</b>	DIRETTORE TECNICO ARCH: FRANCESCO LAUDICINA <i>Timbro e Firma</i>	REDATTO DA: <i>Timbro e Firma</i>	

REV.	DISEGNATO	REDATTO	DESCRIZIONE	VERIFICATO	VALIDATO
0					
1					
2					
3					

IL PRESENTE DISEGNO È DI NOSTRA PROPRIETÀ ED È SOTTO LA PROTEZIONE DELLA LEGGE SULLA PROPRIETÀ LETTERARIA. NE È QUINDI VIETATA PER QUALSIASI MOTIVO LA RIPRODUZIONE E CONSEGNA A TERZI.