

- Recinzione
- Cavo 36kV
- Interferenza con sottoservizi HERA

Censimento interferenze:
- nessuna

NB: nelle aree attraversate dal cavidotto a 36kV o occupate dall'impianto su cui non è presente la cartografia HERA, sono completamente libere da sottoservizi HERA.

| <p>Regione Emilia Romagna</p> <p>Provincia di Ferrara</p> <p>Comune di Bondeno</p> |    | <p>IMPIANTO AGROVOLTAICO DI 60MW SITO NEL COMUNE DI BONDENO (FE) E RELATIVE OPERE CONNESSE</p> | | | | | | | | | | | | | | | | | | | | | | | | | | | | | | | | | | | | | | | | | | | | | | | | | |
|---|--|---|--------|----------|---------|-------------|--------|----------|---------|----|-------|-----------------|----|----|----|----|--|--|--|--|--|----|--|--|--|--|--|----|--|--|--|--|--|----|--|--|--|--|--|----|--|--|--|--|--|----|--|--|--|--|--|
| <p>PROGETTISTA INCARICATO: Ing. Riccardo Clementi Pec: riccardo.clementi@ingpec.eu</p>  | <p>Scala 1:3000</p> <p>Formato A1</p> | <p>Titolo elaborato: INTERFERENZE CAVIDOTTI CON SOTTOSERVIZI HERA</p> | | | | | | | | | | | | | | | | | | | | | | | | | | | | | | | | | | | | | | | | | | | | | | | | | |
| <p>TECNICI COINVOLTI Ing. Riccardo Clementi Arch. Emiliano Manzato Dott. Agr. Stefano Pesavento Dott. Geol. Loris Tietto</p> | <p>CODICE ELABORATO</p> <table border="1" style="width: 100%; border-collapse: collapse;"> <thead> <tr> <th>PROGETTO</th> <th>CLASSE</th> <th>TIPO</th> <th>PROG.</th> </tr> </thead> <tbody> <tr> <td style="text-align: center;">RVFVER32</td> <td style="text-align: center;">VIA02</td> <td style="text-align: center;">D</td> <td style="text-align: center;">59</td> </tr> </tbody> </table> | | | PROGETTO | CLASSE | TIPO | PROG. | RVFVER32 | VIA02 | D | 59 | | | | | | | | | | | | | | | | | | | | | | | | | | | | | | | | | | | | | | | | |
| PROGETTO | CLASSE | TIPO | PROG. | | | | | | | | | | | | | | | | | | | | | | | | | | | | | | | | | | | | | | | | | | | | | | | | |
| RVFVER32 | VIA02 | D | 59 | | | | | | | | | | | | | | | | | | | | | | | | | | | | | | | | | | | | | | | | | | | | | | | | |
| <p>GESTORE RETE ELETTRICA</p>  | | <p>SOCIETA' PROPONENTE:</p> <p>Bondeno SRL Via Mike Bongiorno, 13 - 20124 Milano PEC: bondeno@pec-legal.it REA: MI - 2677347 P.IVA 05496160283</p> | | | | | | | | | | | | | | | | | | | | | | | | | | | | | | | | | | | | | | | | | | | | | | | | | |
| <p>SOCIETA' DI PROGETTAZIONE:</p> <p>Renvalue SRL Via Quattro Novembre, 2 Padova PEC: cert@pec.renvalue.it</p>  | | <table border="1" style="width: 100%; border-collapse: collapse;"> <thead> <tr> <th>Rev.</th> <th>Data</th> <th>Descrizione</th> <th>Redige</th> <th>Verifica</th> <th>Approva</th> </tr> </thead> <tbody> <tr> <td>00</td> <td>12/23</td> <td style="text-align: center;">Prima emissione</td> <td style="text-align: center;">RC</td> <td style="text-align: center;">RC</td> <td style="text-align: center;">RC</td> </tr> <tr><td>01</td><td></td><td></td><td></td><td></td><td></td></tr> <tr><td>02</td><td></td><td></td><td></td><td></td><td></td></tr> <tr><td>03</td><td></td><td></td><td></td><td></td><td></td></tr> <tr><td>04</td><td></td><td></td><td></td><td></td><td></td></tr> <tr><td>05</td><td></td><td></td><td></td><td></td><td></td></tr> <tr><td>06</td><td></td><td></td><td></td><td></td><td></td></tr> </tbody> </table> | | Rev. | Data | Descrizione | Redige | Verifica | Approva | 00 | 12/23 | Prima emissione | RC | RC | RC | 01 | | | | | | 02 | | | | | | 03 | | | | | | 04 | | | | | | 05 | | | | | | 06 | | | | | |
| Rev. | Data | Descrizione | Redige | Verifica | Approva | | | | | | | | | | | | | | | | | | | | | | | | | | | | | | | | | | | | | | | | | | | | | | |
| 00 | 12/23 | Prima emissione | RC | RC | RC | | | | | | | | | | | | | | | | | | | | | | | | | | | | | | | | | | | | | | | | | | | | | | |
| 01 | | | | | | | | | | | | | | | | | | | | | | | | | | | | | | | | | | | | | | | | | | | | | | | | | | | |
| 02 | | | | | | | | | | | | | | | | | | | | | | | | | | | | | | | | | | | | | | | | | | | | | | | | | | | |
| 03 | | | | | | | | | | | | | | | | | | | | | | | | | | | | | | | | | | | | | | | | | | | | | | | | | | | |
| 04 | | | | | | | | | | | | | | | | | | | | | | | | | | | | | | | | | | | | | | | | | | | | | | | | | | | |
| 05 | | | | | | | | | | | | | | | | | | | | | | | | | | | | | | | | | | | | | | | | | | | | | | | | | | | |
| 06 | | | | | | | | | | | | | | | | | | | | | | | | | | | | | | | | | | | | | | | | | | | | | | | | | | | |



- Recinzione
- Cavo 36kV
- Interferenza con sottoservizi HERA

Censimento interferenze:
 - int. 1: attraversamento a 90° con Fognatura DN600 CSL e acquedotto PVC 63

NB: nelle aree attraversate dal cavidotto a 36kV o occupate dall'impianto su cui non è presente la cartografia HERA, sono completamente libere da sottoservizi HERA.

Regione Emilia Romagna 

Provincia di Ferrara 

Comune di Bondeno 

IMPIANTO AGROVOLTAICO DI 60MW SITO NEL COMUNE DI BONDENO (FE) E RELATIVE OPERE CONNESSE

PROGETTISTA INCARICATO:
 Ing. Riccardo Clementi
 Pec: riccardo.clementi@ingpec.eu



Scala: 1:3000

Formato: A1

Titolo elaborato:
INTERFERENZE CAVIDOTTI CON SOTTOSERVIZI HERA

TECNICI COINVOLTI
 Ing. Riccardo Clementi
 Arch. Emiliano Manzato
 Dott. Agr. Stefano Pesavento
 Dott. Geol. Loris Tietto

CODICE ELABORATO

| PROGETTO | CLASSE | TIPO | PROG. |
|----------|--------|------|-------|
| RVFVER32 | VIA02 | D | 59 |

| Rev. | Data | Descrizione | Redige | Verifica | Approva |
|------|-------|-----------------|--------|----------|---------|
| 00 | 12/23 | Prima emissione | RC | RC | RC |
| 01 | | | | | |
| 02 | | | | | |
| 03 | | | | | |
| 04 | | | | | |
| 05 | | | | | |
| 06 | | | | | |

GESTORE RETE ELETTRICA

SOCIETA' PROPONENTE:
 Bondeno SRL
 Via Mike Bongiorno, 13 - 20124 Milano
 PEC: bondeno@pec-legal.it
 REA: MI - 2677347
 P.iva 05496160283

SOCIETA' di PROGETTAZIONE:
 Renvalue SRL
 Via Quattro Novembre, 2 Padova
 PEC: cert@pec.renvalue.it

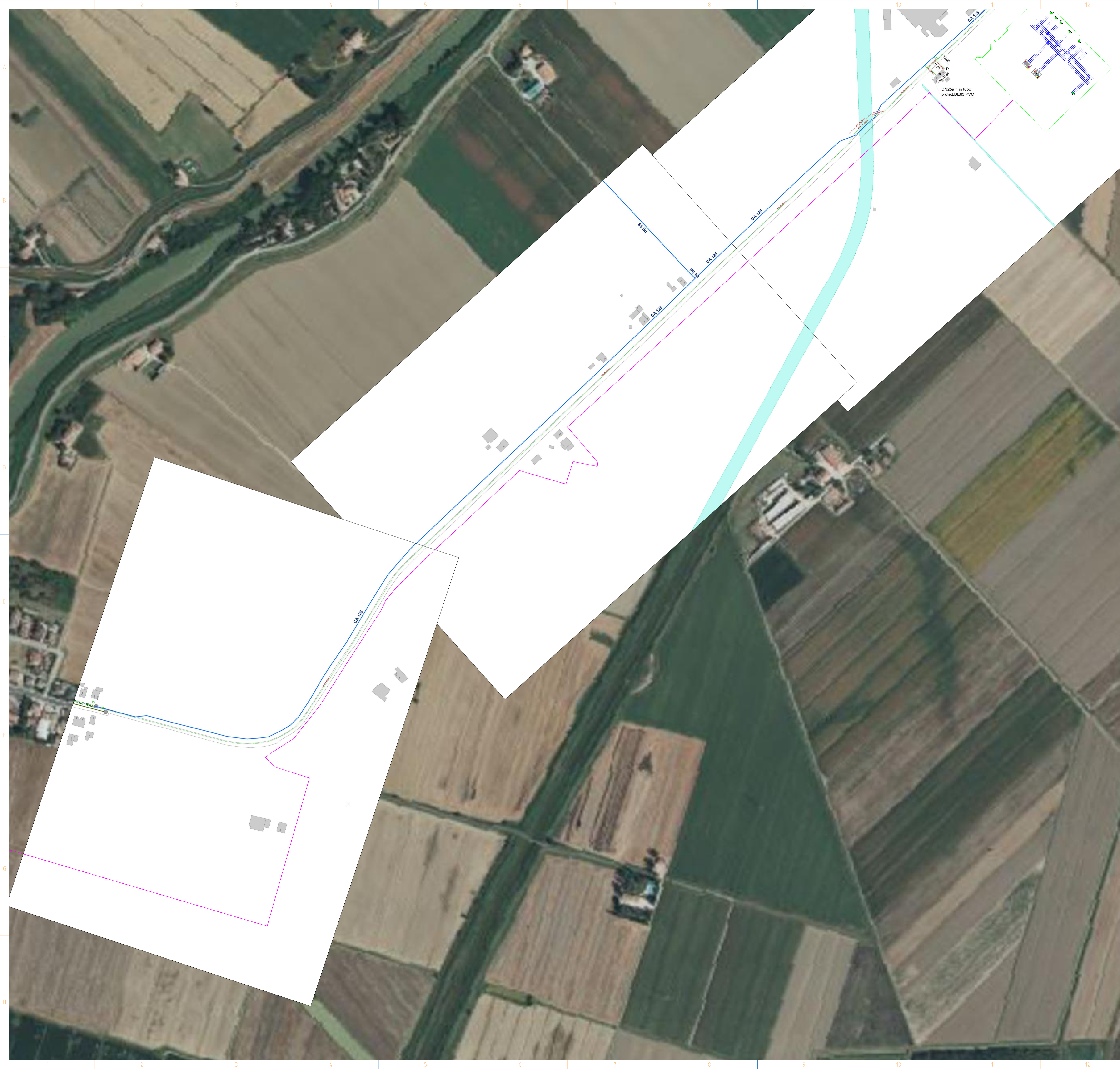
- Recinzione*
- Cavo 36kV*
- Interferenza con sottoservizi HERA*

Censimento interferenze:
 - nessuna

NB: nelle aree attraversate dal cavidotto a 36kV o occupate dall'impianto su cui non è presente la cartografia HERA, sono completamente libere da sottoservizi HERA.

| <p>Regione Emilia Romagna</p> <p>Provincia di Ferrara</p> <p>Comune di Bondeno</p> | | <p>IMPIANTO AGROVOLTAICO DI 60MW SITO NEL COMUNE DI BONDENO (FE) E RELATIVE OPERE CONNESSE</p> | | | | | | | | | | | | | | | | | | | | | | | | | | | | | | | | | | | | | | | | | | | | | | | | |
|---|--|---|----------|----------|-------------|--------|----------|---------|----|-------|-----------------|----|----|----|----|--|--|--|--|--|----|--|--|--|--|--|----|--|--|--|--|--|----|--|--|--|--|--|----|--|--|--|--|--|----|--|--|--|--|--|
| <p>PROGETTISTA INCARICATO: Ing. Riccardo Clementi Pec: riccardo.clementi@ingpec.eu</p> | <p>Scala 1:3000</p> <p>Formato A1</p> | <p>Titolo elaborato: INTERFERENZE CAVIDOTTI CON SOTTOSERVIZI HERA</p> | | | | | | | | | | | | | | | | | | | | | | | | | | | | | | | | | | | | | | | | | | | | | | | | |
| <p>TECNICI COINVOLTI Ing. Riccardo Clementi Arch. Emiliano Manzato Dott. Agr. Stefano Pesavento Dott. Geol. Loris Tietto</p> | <p>CODICE ELABORATO</p> <table border="1" style="width: 100%; border-collapse: collapse;"> <thead> <tr> <th>PROGETTO</th> <th>CLASSE</th> <th>TIPO</th> <th>PROG.</th> </tr> </thead> <tbody> <tr> <td style="text-align: center;">RVFVER32</td> <td style="text-align: center;">VIA02</td> <td style="text-align: center;">D</td> <td style="text-align: center;">59</td> </tr> </tbody> </table> | | PROGETTO | CLASSE | TIPO | PROG. | RVFVER32 | VIA02 | D | 59 | | | | | | | | | | | | | | | | | | | | | | | | | | | | | | | | | | | | | | | | |
| PROGETTO | CLASSE | TIPO | PROG. | | | | | | | | | | | | | | | | | | | | | | | | | | | | | | | | | | | | | | | | | | | | | | | |
| RVFVER32 | VIA02 | D | 59 | | | | | | | | | | | | | | | | | | | | | | | | | | | | | | | | | | | | | | | | | | | | | | | |
| <table border="1" style="width: 100%; border-collapse: collapse;"> <thead> <tr> <th>Rev.</th> <th>Data</th> <th>Descrizione</th> <th>Redige</th> <th>Verifica</th> <th>Approva</th> </tr> </thead> <tbody> <tr> <td style="text-align: center;">00</td> <td style="text-align: center;">12/23</td> <td style="text-align: center;">Prima emissione</td> <td style="text-align: center;">RC</td> <td style="text-align: center;">RC</td> <td style="text-align: center;">RC</td> </tr> <tr><td style="text-align: center;">01</td><td></td><td></td><td></td><td></td><td></td></tr> <tr><td style="text-align: center;">02</td><td></td><td></td><td></td><td></td><td></td></tr> <tr><td style="text-align: center;">03</td><td></td><td></td><td></td><td></td><td></td></tr> <tr><td style="text-align: center;">04</td><td></td><td></td><td></td><td></td><td></td></tr> <tr><td style="text-align: center;">05</td><td></td><td></td><td></td><td></td><td></td></tr> <tr><td style="text-align: center;">06</td><td></td><td></td><td></td><td></td><td></td></tr> </tbody> </table> | | | Rev. | Data | Descrizione | Redige | Verifica | Approva | 00 | 12/23 | Prima emissione | RC | RC | RC | 01 | | | | | | 02 | | | | | | 03 | | | | | | 04 | | | | | | 05 | | | | | | 06 | | | | | |
| Rev. | Data | Descrizione | Redige | Verifica | Approva | | | | | | | | | | | | | | | | | | | | | | | | | | | | | | | | | | | | | | | | | | | | | |
| 00 | 12/23 | Prima emissione | RC | RC | RC | | | | | | | | | | | | | | | | | | | | | | | | | | | | | | | | | | | | | | | | | | | | | |
| 01 | | | | | | | | | | | | | | | | | | | | | | | | | | | | | | | | | | | | | | | | | | | | | | | | | | |
| 02 | | | | | | | | | | | | | | | | | | | | | | | | | | | | | | | | | | | | | | | | | | | | | | | | | | |
| 03 | | | | | | | | | | | | | | | | | | | | | | | | | | | | | | | | | | | | | | | | | | | | | | | | | | |
| 04 | | | | | | | | | | | | | | | | | | | | | | | | | | | | | | | | | | | | | | | | | | | | | | | | | | |
| 05 | | | | | | | | | | | | | | | | | | | | | | | | | | | | | | | | | | | | | | | | | | | | | | | | | | |
| 06 | | | | | | | | | | | | | | | | | | | | | | | | | | | | | | | | | | | | | | | | | | | | | | | | | | |
| <p>GESTORE RETE ELETTRICA</p> | <p>SOCIETA' PROPONENTE:</p> <p>Bondeno SRL Via Mike Bongiorno, 13 - 20124 Milano PEC: bondeno@pec-legal.it REA: MI - 2677347 P.IVA 05496160283</p> | <p>SOCIETA' DI PROGETTAZIONE:</p> <p>Renvalue SRL Via Quattro Novembre, 2 Padova PEC: cert@pec.renvalue.it</p> | | | | | | | | | | | | | | | | | | | | | | | | | | | | | | | | | | | | | | | | | | | | | | | | |