

Localizzazione unghia arginale fittizia fornita da AIPO

SEZIONE N. : 5D

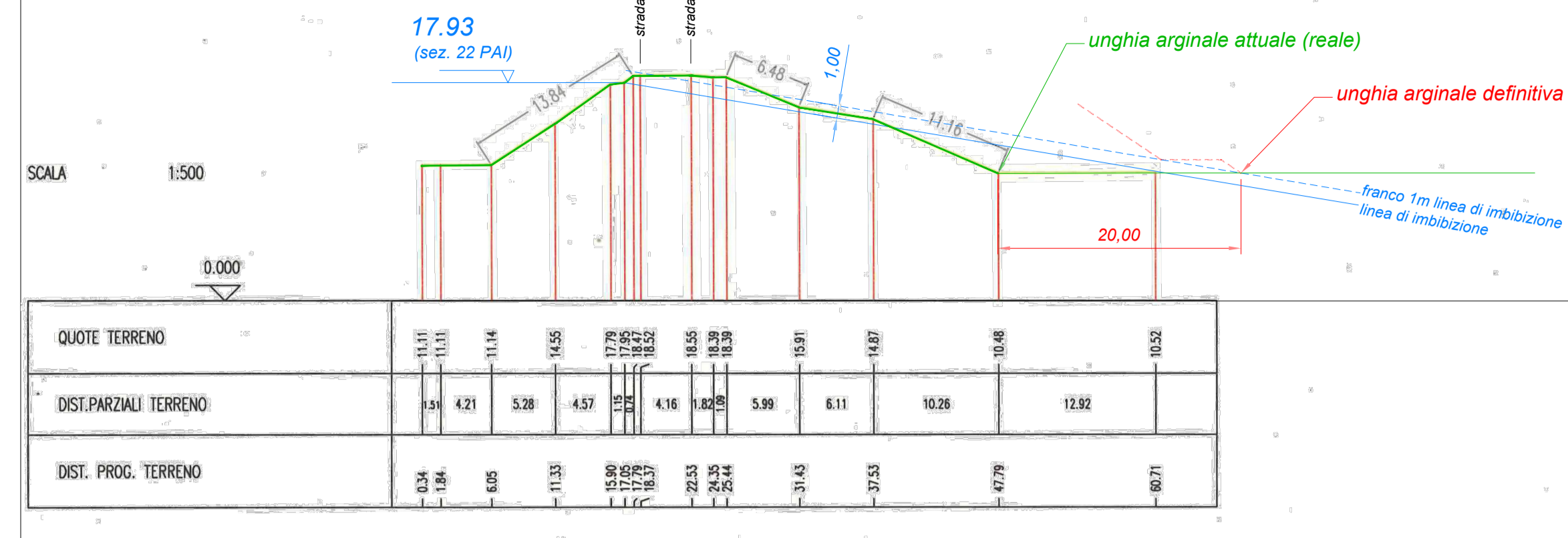

Distante prescritte da AIPO:

Per quanto sopra quest'Ufficio, al fine del rilascio del nulla osta idraulico di competenza per la realizzazione delle opere in oggetto, richiede per gli elementi progettuali sopraelencati il mantenimento dall'unghia arginale attuale (reale) delle seguenti distanze minime:

- recinzione perimetrale con stanti non amovibili: m. 30
- piste di transito e piazzali interni all'area: m. 30
- pali di sostegno dei pannelli aventi profondità d'infissione 3 m: m. 40
- pali illuminazione e videosorveglianza aventi profondità d'infissione fino 1,5 m: m. 30
- eventuale piantumazione alberi: m. 24
- cavi interrati a circa 80/140 cm di profondità rispetto al piano campagna: m. 30
- i fabbricati con fondazioni superficiale: m. 30.



In quest'area dell'impianto non risultano rispettate le distanze richieste da AIPO. In particolare:
 - gli alberi di mitigazione ambientale saranno piantumati a 10m, invece di 24m.
 - la recinzione sarà posta a 15m, invece di 30m

Nella successiva fase autorizzativa si valuterà con gli uffici di AIPO la necessità o meno di variare queste opere in virtù del **RD 523/1904 art. 96 lett. f.**

Regione Emilia Romagna

Provincia di Ferrara

Comune di Bondeno

IMPIANTO AGROVOLTAICO DI 60MW SITO NEL COMUNE DI BONDENO (FE) E RELATIVE OPERE CONNESSE

PROGETTISTA INCARICATO:
Ing. Riccardo Clementi
Pec: riccardo.clementi@ingpec.eu

Scala: 1:2000

Formato: A1

Titolo elaborato:
DISTANZE IMPIANTO NORD CON FIUME PANARO

TECNICI COINVOLTI
Ing. Riccardo Clementi
Arch. Emiliano Manzato
Dott. Agr. Stefano Pesavento
Dott. Geol. Loris Tietto

CODICE ELABORATO

PROGETTO	CLASSE	TIPO	PROG.
RVFVER32	VIA02	D	63

Rev.	Data	Descrizione	Redige	Verifica	Approva
00	12/23	Prima emissione	GC	RC	RC
01					
02					
03					
04					
05					
06					

GESTORE RETE ELETTRICA

SOCIETA' PROPONENTE:

Bondeno SRL
Via Mike Bongiorno, 13 - 20124 Milano
PEC: bondeno@pec-legal.it
REA: MI - 2677347
P.va 05496160283

SOCIETA' di PROGETTAZIONE:

Renvalue SRL
Via Quattro Novembre, 2 Padova
PEC: cert@pec.renvalue.it