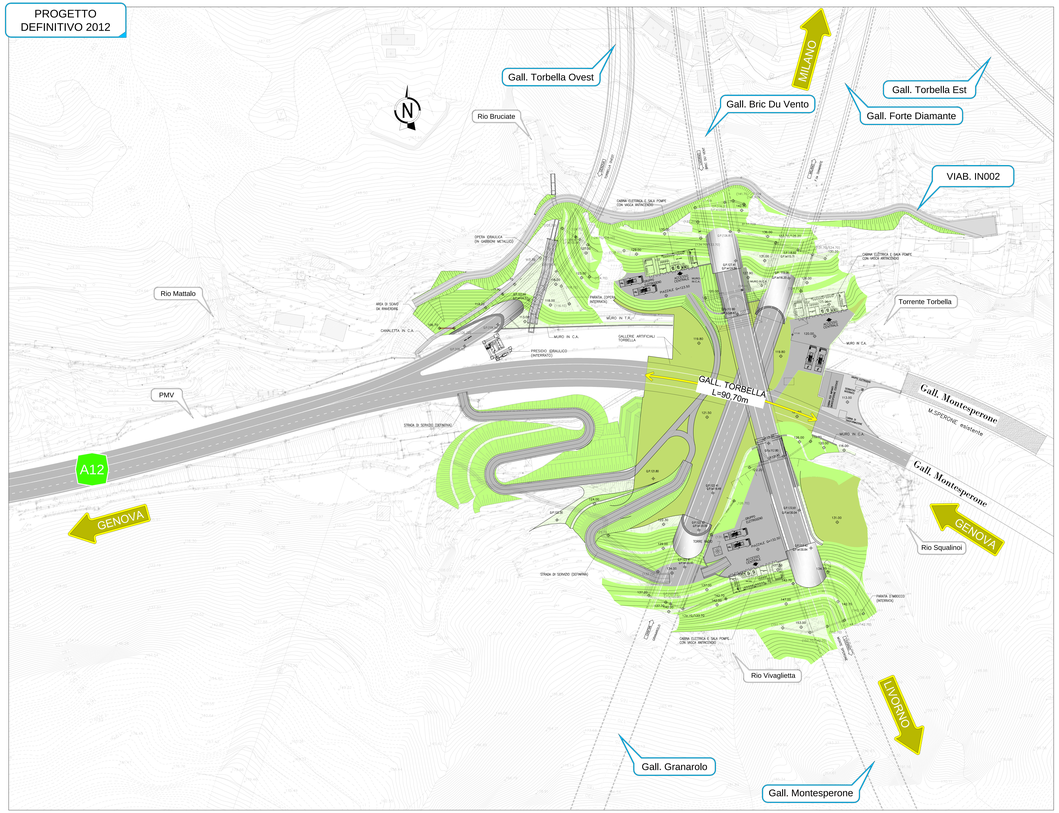

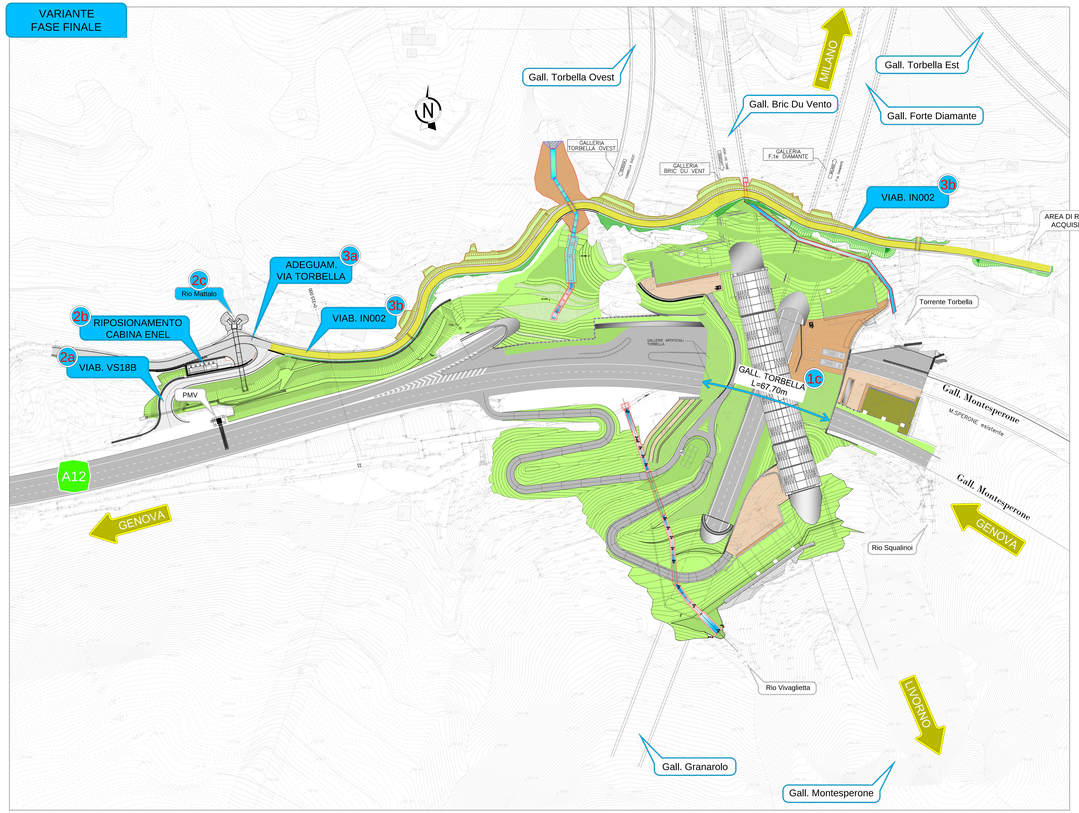

KEY-MAP

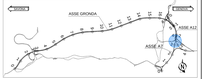

Legenda

- **1c** Modifica sviluppo Galleria Artificiale Torbella, per compatibilità con gestione canterizzazione A12
- **2a** Viabilità "VS18B" per accesso cabina ENEL da autostrada
- **2b** Riposizionamento Cabina ENEL con accesso sia da viabilità locale che dall' autostrada
- **2c** Nuovo tombino scatolare "Rio Mattalo"
- **3a** Adeguamento via Torbella per compatibilità con le nuove opere in variante
- **3b** Modifica Viabilità IN002 per garantire accesso carrabile di servizio ai fini manutentivi e per ripristino collegamento pedonale con via Torbella

autostrade per l'Italia

NODO STRADALE E AUTOSTRADALE DI GENOVA

ADEGUAMENTO DEL SISTEMA A7 - A10 - A12

AMBITO TORBELLA

INTERCONNESSIONE DI TORBELLA

RAFFRONTO TRA PROGETTO DEFINITIVO E PROGETTO DI VARIANTE PER VALUTAZIONE PRELIMINARE AMBIENTALE

CLAUDIO
NUCCI
ORD. GE
N. 2024
17.07.24
GMT+01:00

SOCIETÀ PROPRIETARIA
autostrade per l'Italia
S. P. A. SOCIETÀ PER AZIONI DEL GRUPPO ATLANTIA
Sede Legale: Roma

SOCIETÀ DI INGEGNERIA
Tecnico del Ministero dei Trasporti

Il presente documento non può essere copiato o riprodotto in tutto o in parte senza il permesso scritto della società autostrade per l'italia s.p.a. o del suo proprietario. Il presente documento è stato redatto ai sensi e per gli effetti del decreto legislativo n. 196 del 30 giugno 2003 e del regolamento (ue) n. 2016/679 del 27 aprile 2016 (gdpr) di cui si informa che i dati personali di cui lo stesso può essere in possesso saranno trattati nel rispetto della normativa sopra richiamata.

COD. D' SEMPE: 111