

## ALLEGATO 3 - DOCUMENTAZIONE FOTOGRAFICA STATO DI FATTO

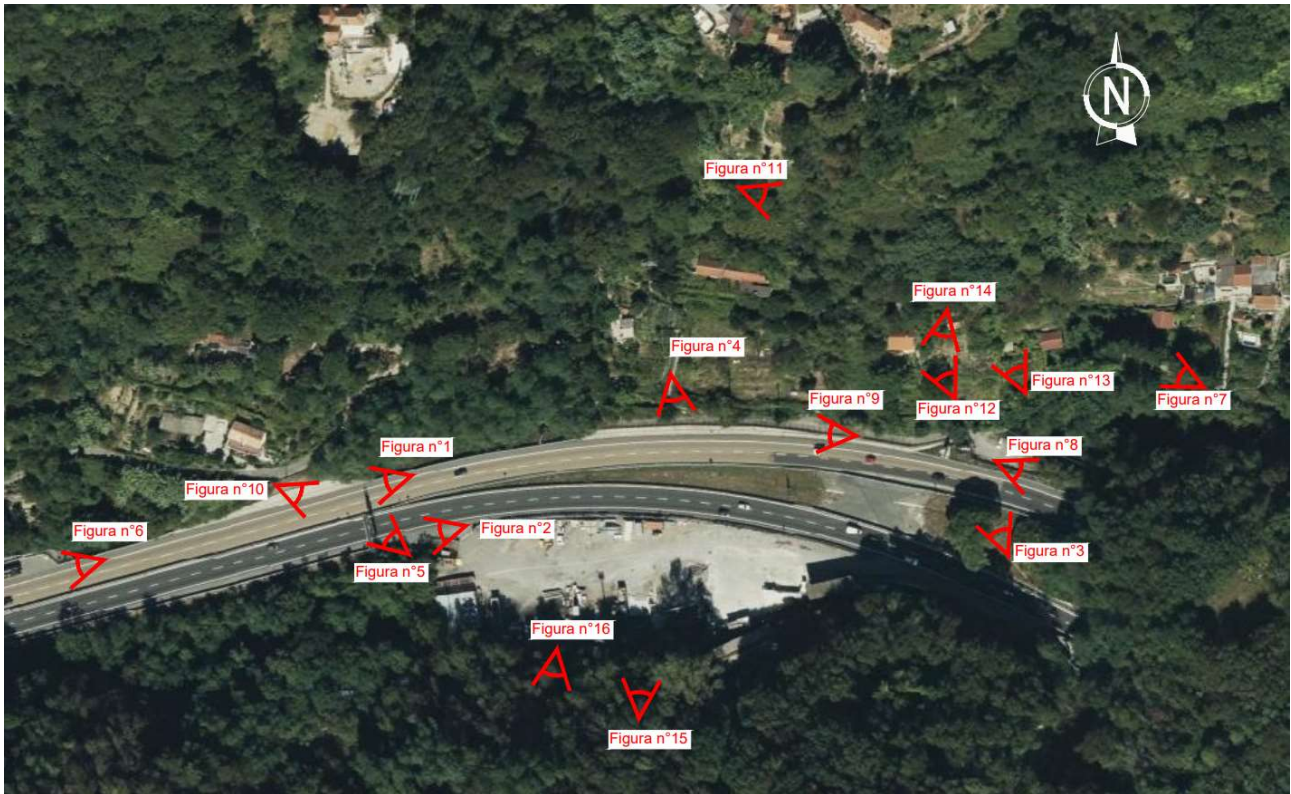

*Figura 1 Punti di presa fotografici su foto aerea*

## ALLEGATO 3 DOCUMENTAZIONE FOTOGRAFICA

Le fotografie seguenti illustrano contesti dello stato di fatto in cui la variante proposta si prefigge di apportare miglioramenti rispetto alla situazione attuale e al progetto approvato (rif. Punto 3 Lista di controllo).



*Figura 2 Configurazione geometrica dell'attuale corsia di emergenza dell'Autostrada A12 in carreggiata ovest dove verranno realizzati gli accessi alla zona di imbocco Sud delle gallerie Forte Diamante, Bric du Vento e Torbella Ovest*



*Figura 3 Configurazione geometrica dell'attuale corsia di emergenza dell'Autostrada A12 in carreggiata est dove verranno realizzati gli accessi alla zona di imbocco Nord delle gallerie Granarolo e Montesperone*

ALLEGATO 3 DOCUMENTAZIONE FOTOGRAFICA



Figura 4 Versante collinare (con la freccia rossa viene indicata la zona di imbocco Sud della galleria Forte Diamante e Bric du Vento)



Figura 5 Versante collinare (con la freccia rossa viene indicata la zona di imbocco Nord della galleria Granarolo e Montesperone)

ALLEGATO 3 DOCUMENTAZIONE FOTOGRAFICA



Figura 6 Muro di controripa in aderenza alla carreggiata ovest della piattaforma autostradale dell'A12 al km 2+050 circa



Figura 7 Piazzola di sosta in carreggiata ovest della piattaforma autostradale dell'A12 al km 1+950 circa



*Figura 8 Percorso pedonale (creuza) che dall'insediamento di Begato scende al torrente Torbella*



*Figura 9 Area di sosta al termine della strada secondaria di Via Torbella*



*Figura 10 Strada secondaria di Via Torbella*

### ALLEGATO 3 DOCUMENTAZIONE FOTOGRAFICA

Le fotografie seguenti completano l'inquadramento dello stato di fatto con particolare riferimento all'uso attuale del suolo nelle aree adiacenti all'infrastruttura già in esercizio.



*Figura 11 Attuale sede autostradale dell'A12 e spazio adiacente la carreggiata sud di pertinenza della stessa autostrada*



*Figura 12 Incolto su terrazzamenti e muretti a secco nel versante Nord dell'autostrada A12*



*Figura 13 Orti su terrazzamenti nel versante Nord dell'autostrada A12*



*Figura 14 Bosco ceduo residuo al margine di area agricola in stato di abbandono nel versante Nord dell'autostrada A12*



*Figura 15 Area a vegetazione boschiva ed arbustiva in evoluzione*





*Figura 16 Area boscata nel versante Sud dell'autostrada A12*



*Figura 17 Area boscata nel versante Sud dell'autostrada A12*