SEZIONE TIPO GALLERIA
PIATTAFORMA C2

Scala 1:50

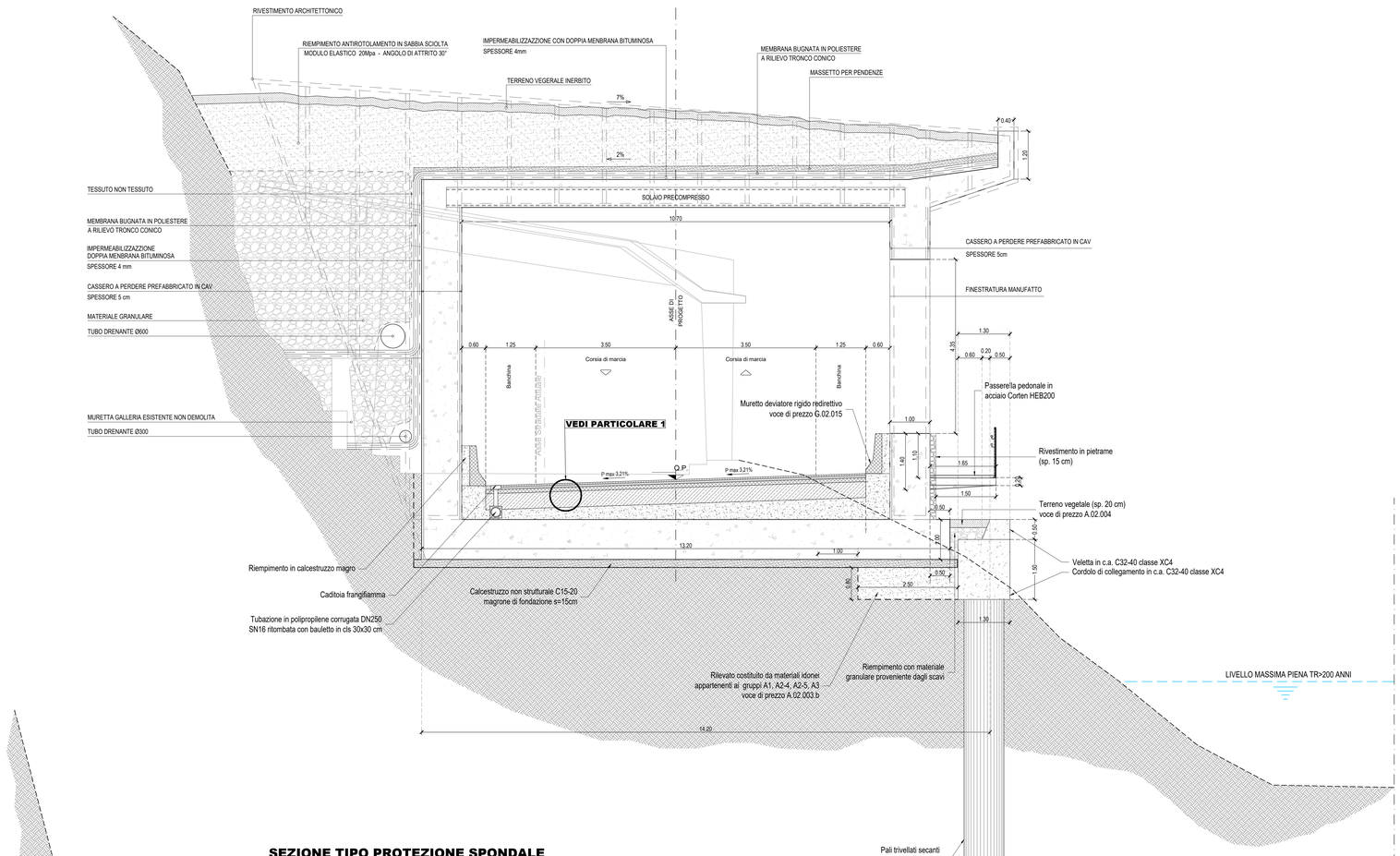

SEZIONE TIPO IMBOCCO LATO SUD DELLA GALLERIA
PIATTAFORMA C2 CON BARRIERA STRADALE SU CORDOLO

Scala 1:50

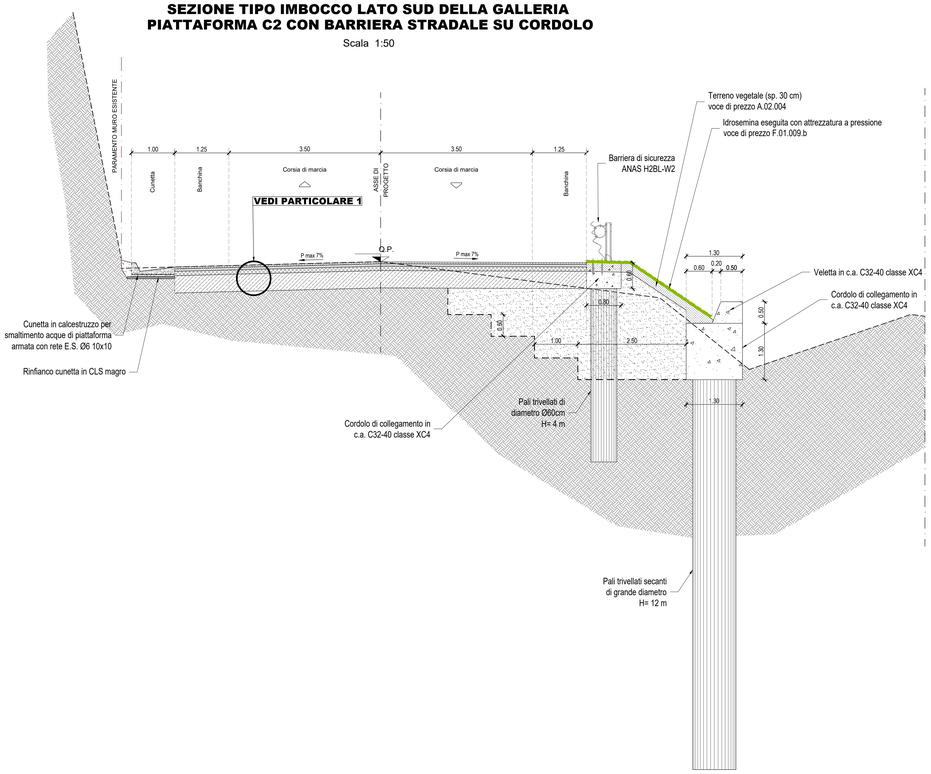

PARTICOLARE 1
SOVRASTRUTTURA STRADALE

Scala 1:10

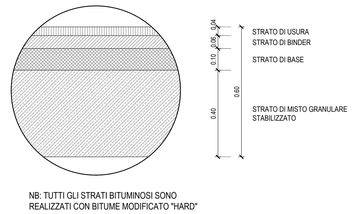

NB: TUTTI GLI STRATI BITUMINOSI SONO
REALIZZATI CON BITUME MODIFICATO "HARD"

SEZIONE TIPO PROTEZIONE SPONDALE
PIATTAFORMA C2 IN ALLARGAMENTO

Scala 1:50

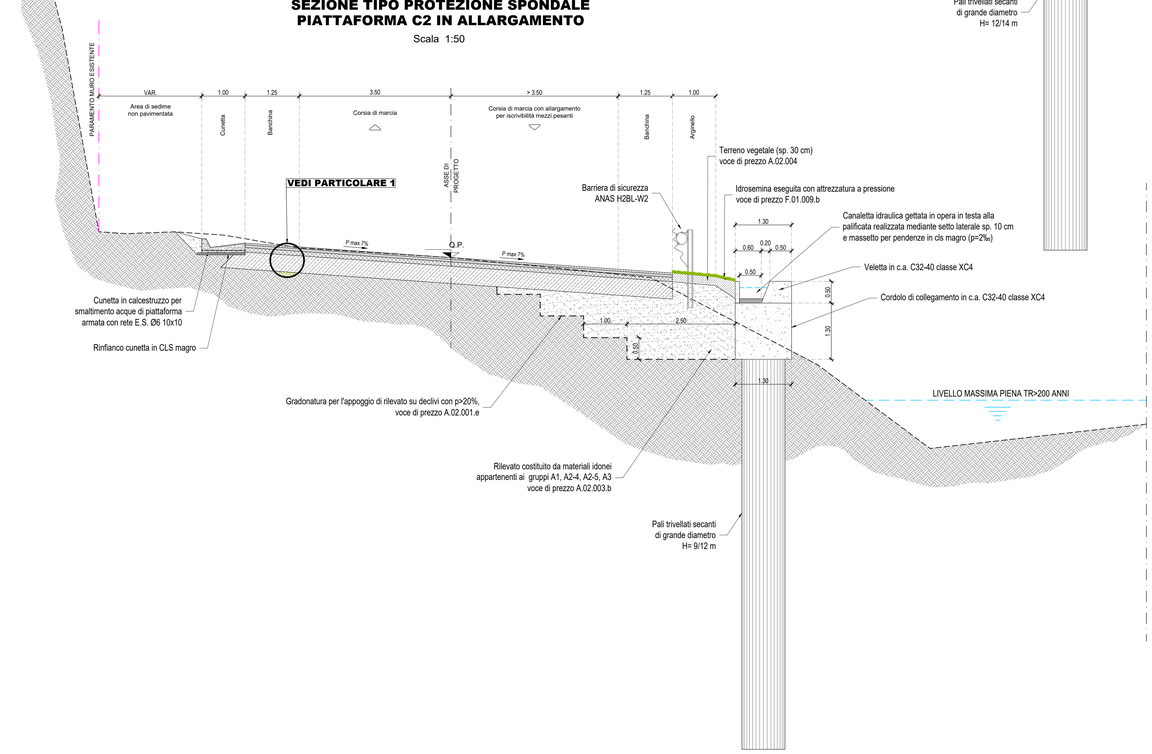

SEZIONE TIPO CORRENTE
PIATTAFORMA C2

Scala 1:50

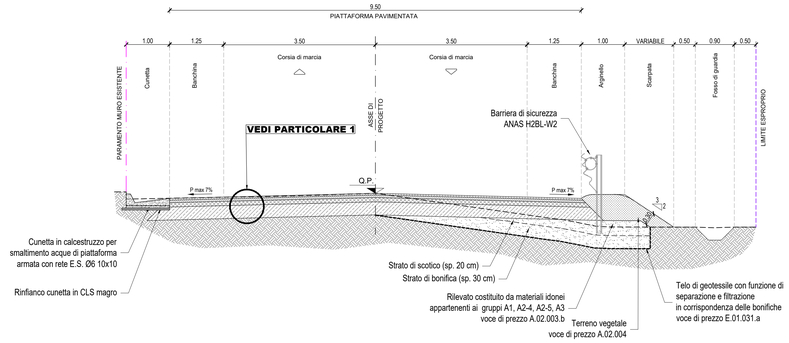

Anas Spa

STRUTTURA TERRITORIALE UMBRIA

DG 190-20
Accordo Quadro

CONTRATTO APPLICATIVO N. 08

CODICE SIL: **ACMSPG00678-A3** CODICE CIG DERIVATO: **923201756F**

PROGETTO DEFINITIVO
685 "Tre Valli Umbre" - Lavori straordinari di risanamento della Galleria Paramassi Piè di Paterno dal km 46+600 al km 45+682.

IL PROGETTISTA E RESPONSABILE DELL'INTEGRAZIONE DELLE PRESTAZIONI SPECIALISTICHE: (DPR207/10 ART 15 COMMA 12)
Dott. Ing. LORENA RAGNACCI
Ordine Ingegneri Provincia di Perugia n. 2000A

COORDINATORE PER LA SICUREZZA IN FASE DI PROGETTAZIONE
Ing. Luigino Capponi
Ordine Ingegneri Provincia di Perugia n. A2807

IL GEOLOGO
Dott. Geol. Fausto Pelicci
Ordine dei geologi della Regione Umbria n.71

IL RESP. DEL PROCEDIMENTO
Ing. Mauro Brondo
Firmato digitalmente da: MAURO BRONDI
Data: 16/01/2024 17:38:29

VISTO : DIRETTORE ESECUTIVO CONTRATTO
Ing. Alessandra Caprio

PROGETTAZIONE

MANDATARIA
COOPROGETTI Soc. Cons.
Sede Legale e Operativa
Loc.Pian di Rascino, 1 - 06135 Perugia (PG)
Tel. 075 5847038 - Fax 075 5847039
www.cooprogetti.it
info@cooprogetti.it
P.IVA 03286190548

DIRETTORE TECNICO
Ing. Lorena Ragnacci
Ordine Ingegneri Provincia di Perugia n. A2807

MANDANTE
SPERI
STUDIO SPERI
Sede Legale e Operativa
Loc.Pian di Rascino, 1 - 06135 Perugia (PG)
Tel. 075 5847038 - Fax 075 5847039
www.speri.it
info@speri.it
P.IVA 03286190548

DIRETTORE TECNICO
Ing. Giorgio Lupo
Ordine Ingegneri Prov. di Roma n. A24138

MANDANTE
ISTEMI
Sede Legale e Operativa
Loc.Pian di Rascino, 1 - 06135 Perugia (PG)
Tel. 075 5847038 - Fax 075 5847039
www.istemi.it
info@istemi.it
P.IVA 03286190548

DIRETTORE TECNICO
Ing. Alcolino Messuti
Ordine Ingegneri Prov. di Salerno n. 5289

GRUPPO PROGETTAZIONE
Ing. Milena Parlili
Ing. Danilo Pelle
Ing. Riccarda Cecchetti
Arch. Paolo Ghirelli
Ing. Edoardo Fiappetti
Ing. Eustacia Cecchetti
Ing. Luigi Farina
Ing. Danilo Bianco
Ing. Edoardo Cafaro
Ing. Carmine Nappoi

PROGETTO STRADALE
PROFILI LONGITUDINALI E SEZIONI TRASVERSALI
SEZIONI TIPOLOGICHE

CODICE PROGETTO	FASE	NOME FILE	REVISIONE	SCALA
2 1 0 1 3	E	T00PS01TRAST01_B CODICE ELAB. T 0 0 P S 0 1 T R A S T 0 1 (WBS / COD. DISCIPLINA / TIPO ELAB. / PROG ELAB.)	B	1:50

REV.	DESCRIZIONE	DATA	REDATTO	VERIFICATO	APPROVATO
B	ISTRUTTORIA ANAS	DICEMBRE '22	FARINA	PANFILI	RAGNACCI
A	EMISSIONE	DICEMBRE '22	FARINA	PANFILI	RAGNACCI