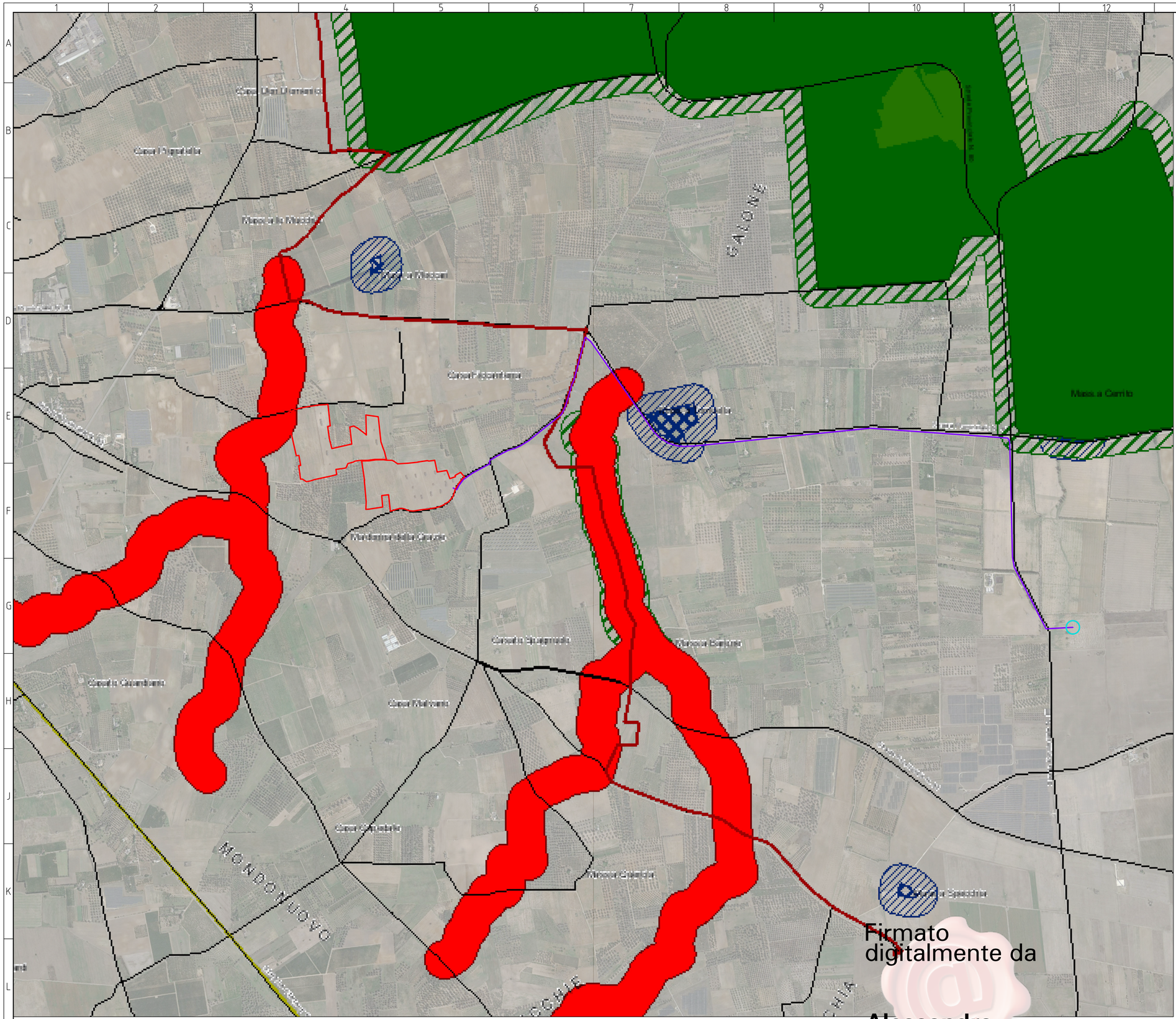

LEGENDA P.P.T.R.
PUGLIA

6.1.2 Componenti Idrologiche

Beni paesaggistici

Territori costieri

Aree contermini ai laghi

Fiumi e torrenti, acque pubbliche

Ulteriori contesti paesaggistici

Sorgenti

Reticolo idrografico di connessione della R.E.R.

Vincolo idrogeologico

6.2.1 Componenti Botanico Vegetazionali

Beni paesaggistici

Boschi

Zone umide Ramsar

Ulteriori contesti paesaggistici

Aree di rispetto dei boschi

Aree umide

Prati e pascoli naturali

Formazioni arbustive in evoluzione naturale

6.2.2 Componenti delle Aree Protette e dei Siti Naturalistici

Beni Paesaggistici

Parchi e riserve

Aree e riserve naturali marine

Parchi nazionali e riserve naturali statali

Parchi e riserve naturali regionali

Ulteriori contesti paesaggistici

Testimonianza della stratificazione insediativa

a - siti interessati da beni storico culturali

b - aree appartenenti alla rete dei tratturi

c - aree a rischio archeologico

Aree di Rispetto delle Componenti Culturali e Insediative

Rete tratturi

Siti storico culturali

Zone interesse archeologico

Citta consolidata

Paesaggi rurali

6.3.2 Componenti dei Valori Percettivi

Ulteriori contesti paesaggistici

Luoghi panoramici

Luoghi panoramici (poligoni)

Strade a valenza paesaggistica

Strade a valenza paesaggistica (poligoni)

Strade panoramiche

Strade panoramiche (poligoni)

Coni visuali

Firmato digitalmente da

Alessandra Brioschi

LEGENDA

Area impianto fotovoltaico

Linea AT interrata

Punto di connessione

00	Progetto Definitivo	18/09/2023	BLL

Voltalia Italia S.r.l.
Viale Monterosa, 32
Milano (MI) - 20135 - Italia
Tel. +39 02 89095269
info.italia@voltalia.com
www.voltalia.it

voltalia

DISEGNATO:	CONTROLLATO:	APPROVATO:
BLL	VCC	VCC

SCALA: 1:10.000 DATA: 18/09/2023 FOGLIO: 001/001 FORMATO: A1

IL PRESENTE DOCUMENTO E' DI NOSTRA PROPRIETA' E NON PUO' ESSERE RIPRODOTTO O INVIATO SENZA LA NOSTRA AUTORIZZAZIONE.

00

Documento N.

DEV-PLN-025-00-IT-S-MSA01-IT

PROGETTO: **COMUNE DI MESAGNE (BR) - COMUNE DI BRINDISI (BR)**
Progetto definitivo di un impianto per la produzione di energia elettrica da fonte solare con potenza di immissione in rete di 12,50 MW, e 15,00 MW di storage da realizzarsi nel comune di Mesagne (BR), località Madonna delle Grazie snc e limitatamente alle opere di connessione alla rete anche nel comune di Brindisi (BR)

TITOLO: **PIANO PAESAGGISTICO TERRITORIALE REGIONE PUGLIA**