

Tav.1/a: Planimetria Indagini (1:5.000)

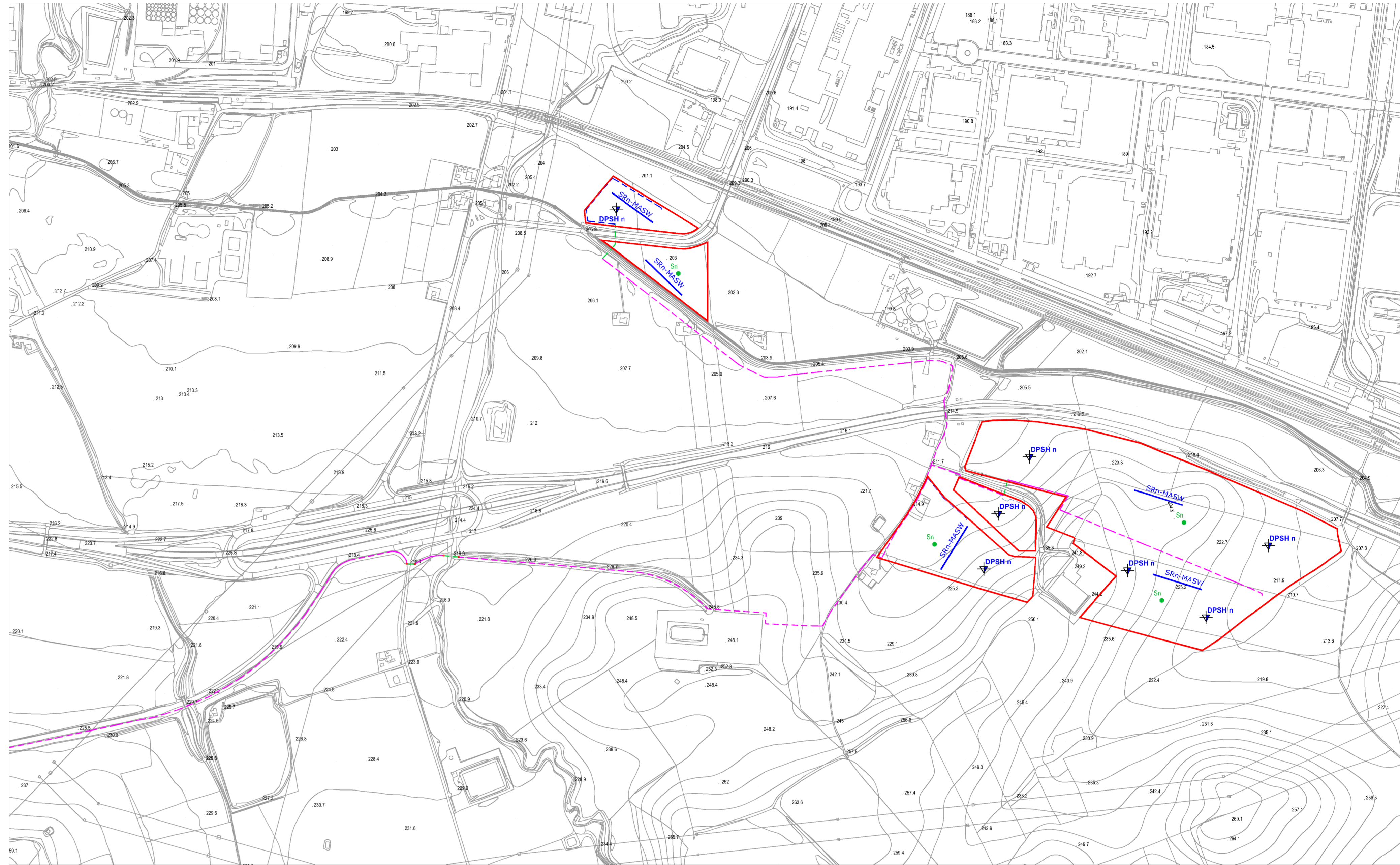

Tav.1/b: Planimetria Indagini (1:5.000)



Tav.2: Corografia – Quadro d'unione (1:25.000)

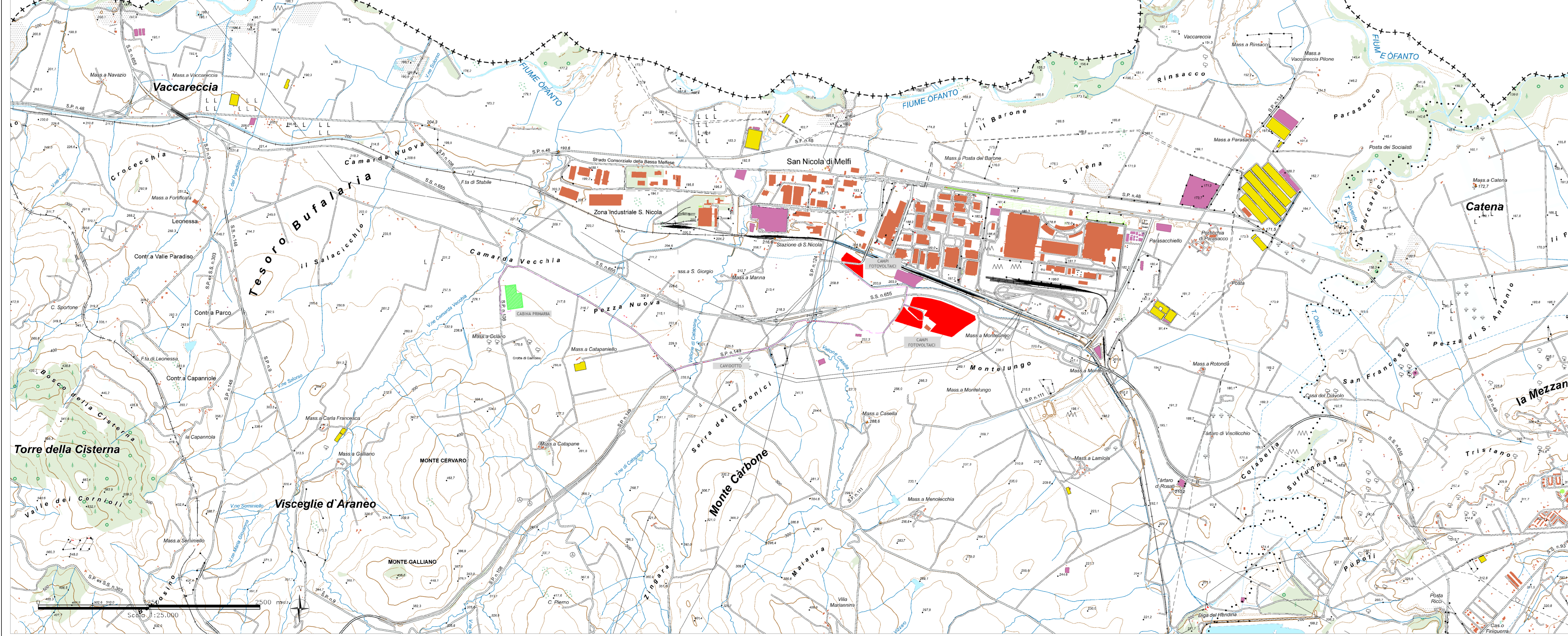

**PLANIMETRIA INDAGINI DA ESEGUIRE**

LEGENDA:

- Area di progetto
- Cavidotto
- Cavidotto - Tratto in T.O.C.
- Sn Sondaggio geognostico a carotaggio continuo
- Sh Prosezione sismica a rifrazione in onde P
- MASW n Prosezione sismica MASW
- DPSH n Prove penetrometriche DPSH
- Stazione elettrica

Scale 1:1.000

REGIONE BASILICATA      COMUNE DI MELI      PROVINCIA DI POTENZA

**IMPIANTO FOTOVOLTAICO PER LA PRODUZIONE DI ENERGIA ELETTRICA DA FONTE SOLARE DENOMINATO "MELI 8" DA REALIZZARSI IN LOCALITA' MASSERIA MONTELUONGO, COMUNE DI MELI (PZ)**

**OPERA DI PUBBLICA UTILITA'**  
VALUTAZIONE IMPATTO AMBIENTALE ai sensi del D.Lgs 3 aprile 2006, n. 152 ALL. II

**FIMENERGIA**  
VIA L. BUZZI 6, 15033 CASALE MONFERRATO (AL)  
T. +390292875126 (ufficio operativo)

**DESIGNERS TEAM**  
Gruppo di progettazione:  
Tecn. - AMBIENTALE DESIGN (Progettazione civile - ambientale)  
ELECTRICAL DESIGN (Progettazione elettrica)  
HYDRAULIC CONSULTANCY (Consulenza idraulica)  
GEOLOGICAL CONSULTANCY (Consulenza geologica)  
ARCHITECTURAL (Architettura)

**Ing. ANTONIO BUCCOLIERI**    **Ing. FRANCESCO FAVERO**    **Ing. SALVATORE VERVOLE**    **Dr. ANTONIO DE CARLO**    **Dr. SSA LUCIA COLANGELO**

REV.	DATE	DESCRIPTION	PREPARED	CHECKED	APPROVED
00	Novembre 2023	PRIMA EMISSIONE	Dr. A. De Carlo	Dr. A. De Carlo	Dr. A. De Carlo
01					
02					
03					
04					
05					

**PLANIMETRIA CON UBICAZIONE DELLE INDAGINI GEOGNOSTICHE**

DRAWING DETAILS - Dettagli di disegno      ARCHIVE - Archivio

CODING - Codifica

**DEFINITIVO DTG 0 7 6 00**