

INQUADRAMENTO AREE NON IDONEE AI SENSI DEL PIEAR DELLA L.R. 54/2015

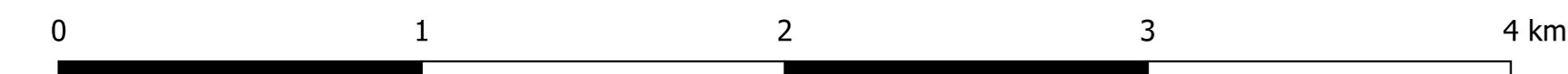

Scala 1:25.000

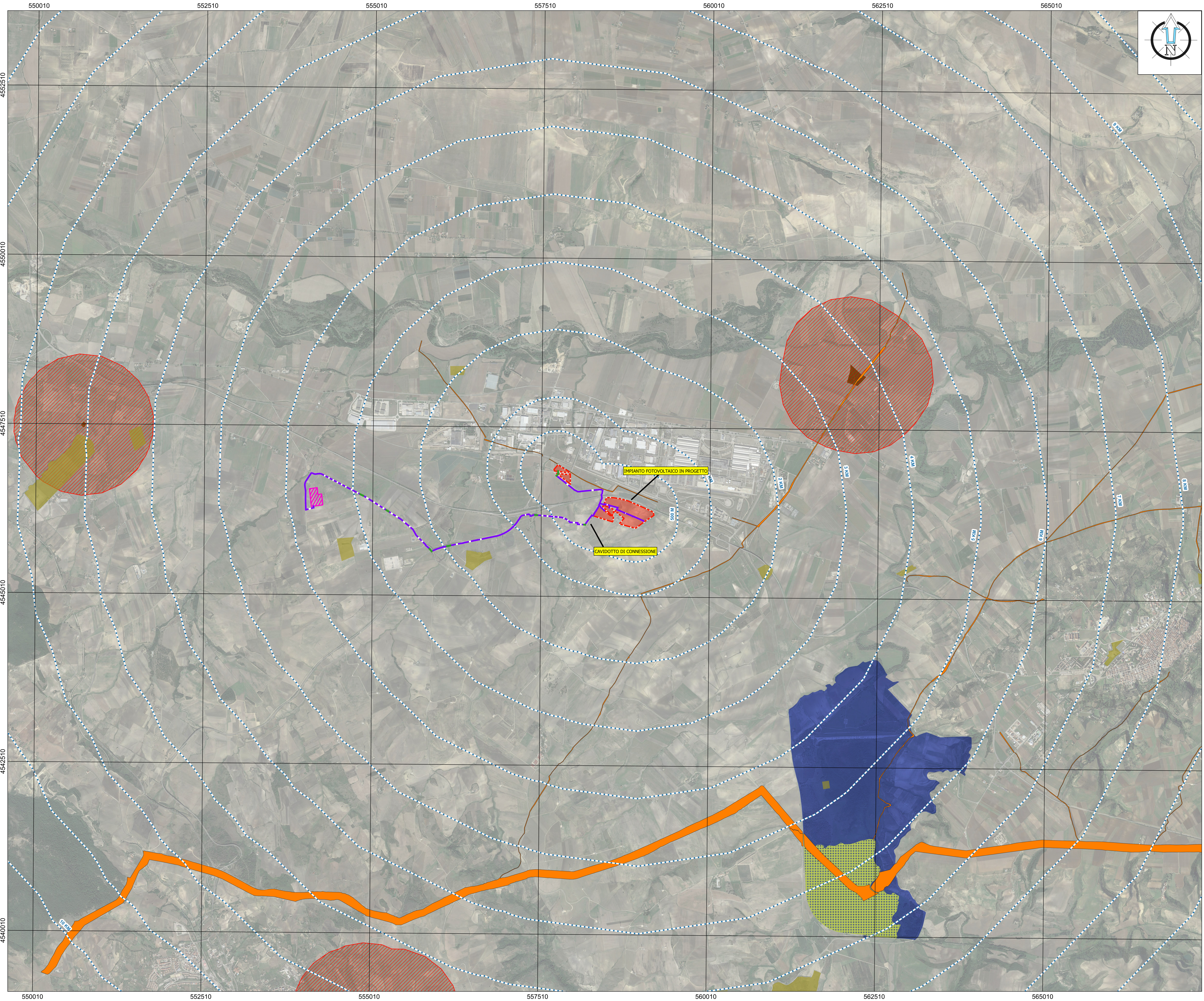

- LEGENDA**
- IMPIANTO FOTOVOLTAICO IN PROGETTO**
 - CAVIDOTTI POSATI TRAMITE TOC
 - CAVIDOTTO ALTA TENSIONE IN PROGETTO
 - RECINZIONE
 - STAZIONE ELETTRICA TERNA
 - AREE NON IDONEE AI SENSI DEL PIEAR E DELLA L.R. 54/2015**
 - ART.10 - TRATTURI
 - AREE SOTTOPOSTE A TUTELA DEL PAESAGGIO, DEL PATRIMONIO STORICO, ARTISTICO**
 - SITI UNESCO
 - SITI UNESCO - BUFFER 8 KM
 - Art. 10 - Beni monumentali
 - BENI ARCHEOLOGICI TUTELATI OPE LEGIS
 - BENI MONUMENTALI RISPETTO 1 KM
 - BENI OPE LEGIS RISPETTO 300 M
 - FIUMI E CORSI D'ACQUA - RISPETTO 500 M
 - AREE COMPRESSE NEL SISTEMA ECOLOGICO FUNZIONALE TERRITORIALE**
 - Art. 142, lett. f, D.Lgs. 42/04 - Parchi e riserve
 - AREE PROTETTE - BUFFER 1 KM
 - Rete Natura 2000
 - ZSC-ZPS

REGIONE BASILICATA 	COMUNE DI MELFI 	PROVINCIA DI POTENZA 																																				
<p>IMPIANTO PER LA PRODUZIONE DI ENERGIA ELETTRICA DA FONTE FOTOVOLTAICA DELLA POTENZA DI 19,99 MW DENOMINATO "MELFI 8" DA REALIZZARSI IN LOCALITA' MASSERIA MONTELUONGO, MELFI (PZ)</p> <p>OPERA DI PUBBLICA UTILITA' VALUTAZIONE IMPATTO AMBIENTALE ai sensi del D.Lgs 3 aprile 2006, n.152 ALL. II</p>																																						
<p>FIMENERGIA</p> <p>20124 MILANO - VIA G.B. PIRELLI, 27 T. +390292875126</p>																																						
<p>DESIGNERS TEAM</p> <table style="width: 100%; font-size: small;"> <tr> <td style="width: 25%;"> VIA GARIBOLDI, 16 00144 ROMA (RM) Ing. ANTONIO BUCCOLIERI </td> <td style="width: 25%;"> VIA GIOVANNI BATTISTA PIRELLI, 27 20124 MILANO (MI) Ing. FRANCESCO FAVERO </td> <td style="width: 25%;"> C. VIA S. SEVERINO 00144 ROMA (RM) Ing. SALVATORE VERONESE </td> <td style="width: 25%;"> VIA S. SEVERINO 00144 ROMA (RM) Dr. ANTONIO DE CARLO </td> </tr> </table>			 VIA GARIBOLDI, 16 00144 ROMA (RM) Ing. ANTONIO BUCCOLIERI	 VIA GIOVANNI BATTISTA PIRELLI, 27 20124 MILANO (MI) Ing. FRANCESCO FAVERO	 C. VIA S. SEVERINO 00144 ROMA (RM) Ing. SALVATORE VERONESE	 VIA S. SEVERINO 00144 ROMA (RM) Dr. ANTONIO DE CARLO																																
 VIA GARIBOLDI, 16 00144 ROMA (RM) Ing. ANTONIO BUCCOLIERI	 VIA GIOVANNI BATTISTA PIRELLI, 27 20124 MILANO (MI) Ing. FRANCESCO FAVERO	 C. VIA S. SEVERINO 00144 ROMA (RM) Ing. SALVATORE VERONESE	 VIA S. SEVERINO 00144 ROMA (RM) Dr. ANTONIO DE CARLO																																			
<table border="1" style="width: 100%; border-collapse: collapse; font-size: x-small;"> <thead> <tr> <th>REV.</th> <th>DATE</th> <th>DESCRIPTION</th> <th>PREPARED</th> <th>CHECKED</th> <th>APPROVED</th> </tr> </thead> <tbody> <tr> <td>02</td> <td>Novembre 2023</td> <td>PRIMA EMISSIONE</td> <td>Ing. P. R. Ruffini</td> <td>Ing. A. Lunardi</td> <td>Ing. F. Favero</td> </tr> <tr> <td>01</td> <td></td> <td></td> <td></td> <td></td> <td></td> </tr> <tr> <td>03</td> <td></td> <td></td> <td></td> <td></td> <td></td> </tr> <tr> <td>04</td> <td></td> <td></td> <td></td> <td></td> <td></td> </tr> <tr> <td>05</td> <td></td> <td></td> <td></td> <td></td> <td></td> </tr> </tbody> </table>			REV.	DATE	DESCRIPTION	PREPARED	CHECKED	APPROVED	02	Novembre 2023	PRIMA EMISSIONE	Ing. P. R. Ruffini	Ing. A. Lunardi	Ing. F. Favero	01						03						04						05					
REV.	DATE	DESCRIPTION	PREPARED	CHECKED	APPROVED																																	
02	Novembre 2023	PRIMA EMISSIONE	Ing. P. R. Ruffini	Ing. A. Lunardi	Ing. F. Favero																																	
01																																						
03																																						
04																																						
05																																						
<p>INQUADRAMENTI - INQUADRAMENTO TERRITORIALE SU AREE NON IDONEE AI SENSI DELLA L.R. 54/2015</p>																																						
<p>DRAWING DETAILS - Dettagli di disegno</p> <p>Scale: 1:25.000</p>		<p>ARCHIVE - Archivio</p> <p>FILE: ELG_213</p>																																				
<p>DEFINITIVO ELG 2 1 3 00</p>																																						