

INQUADRAMENTO CATASTALE PROVINCIA DI ORISTANO, COMUNE DI SANTULUSSURGIU FOGLIO 41-51

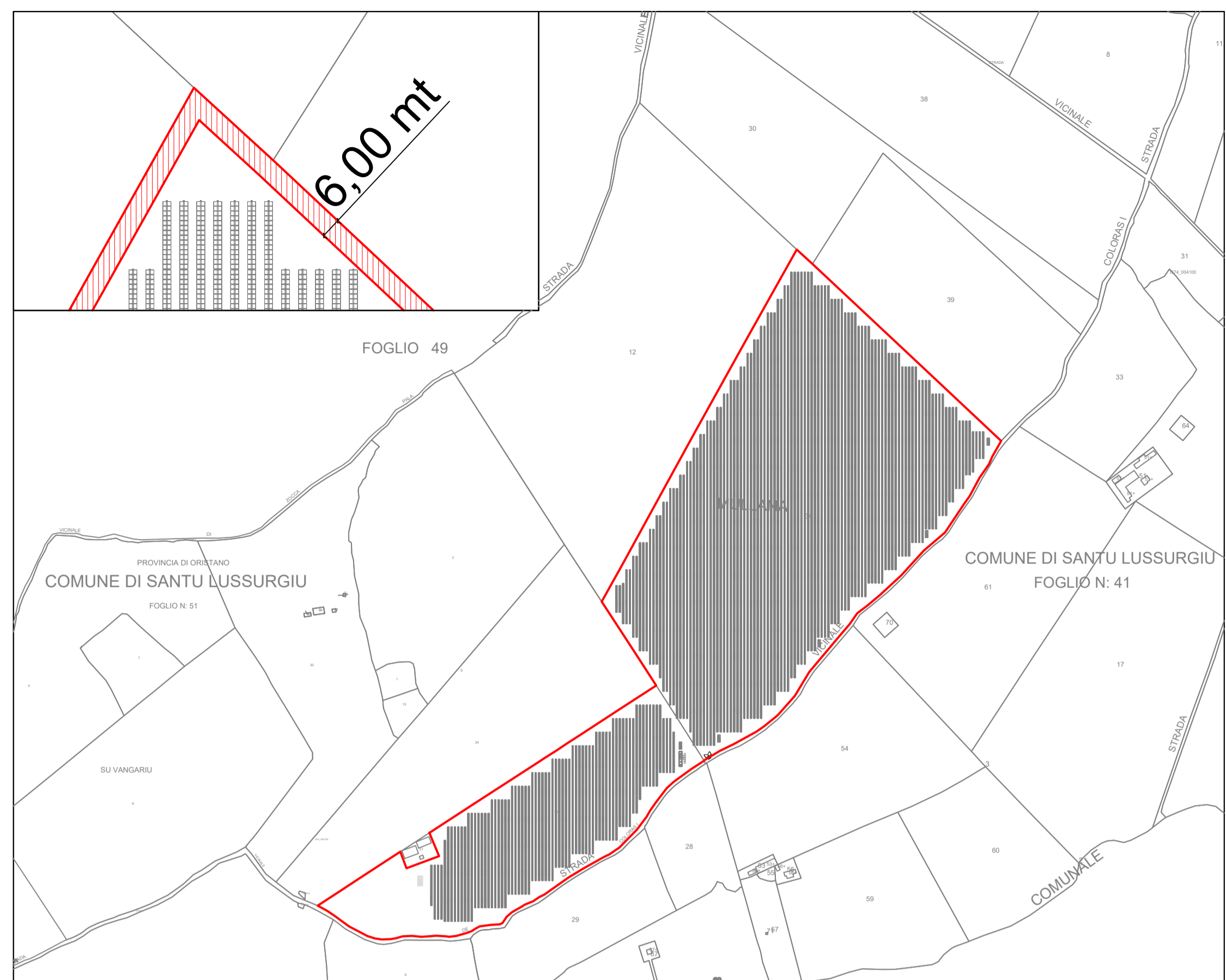

FASCIA DI RISPETTO DAI CONFINI CATASTALI

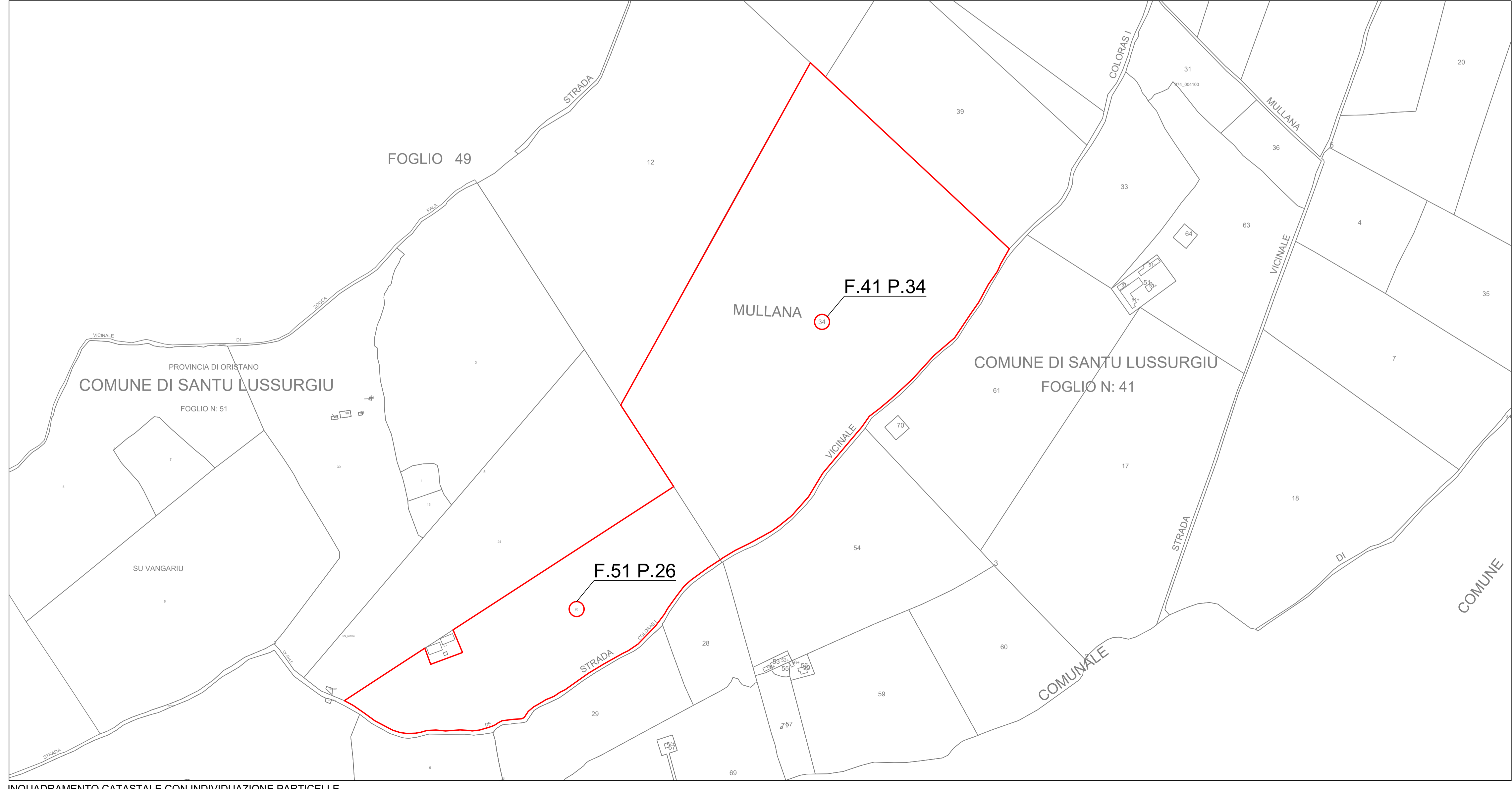

INQUADRAMENTO CATASTALE CON INDIVIDUAZIONE PARTICELLE

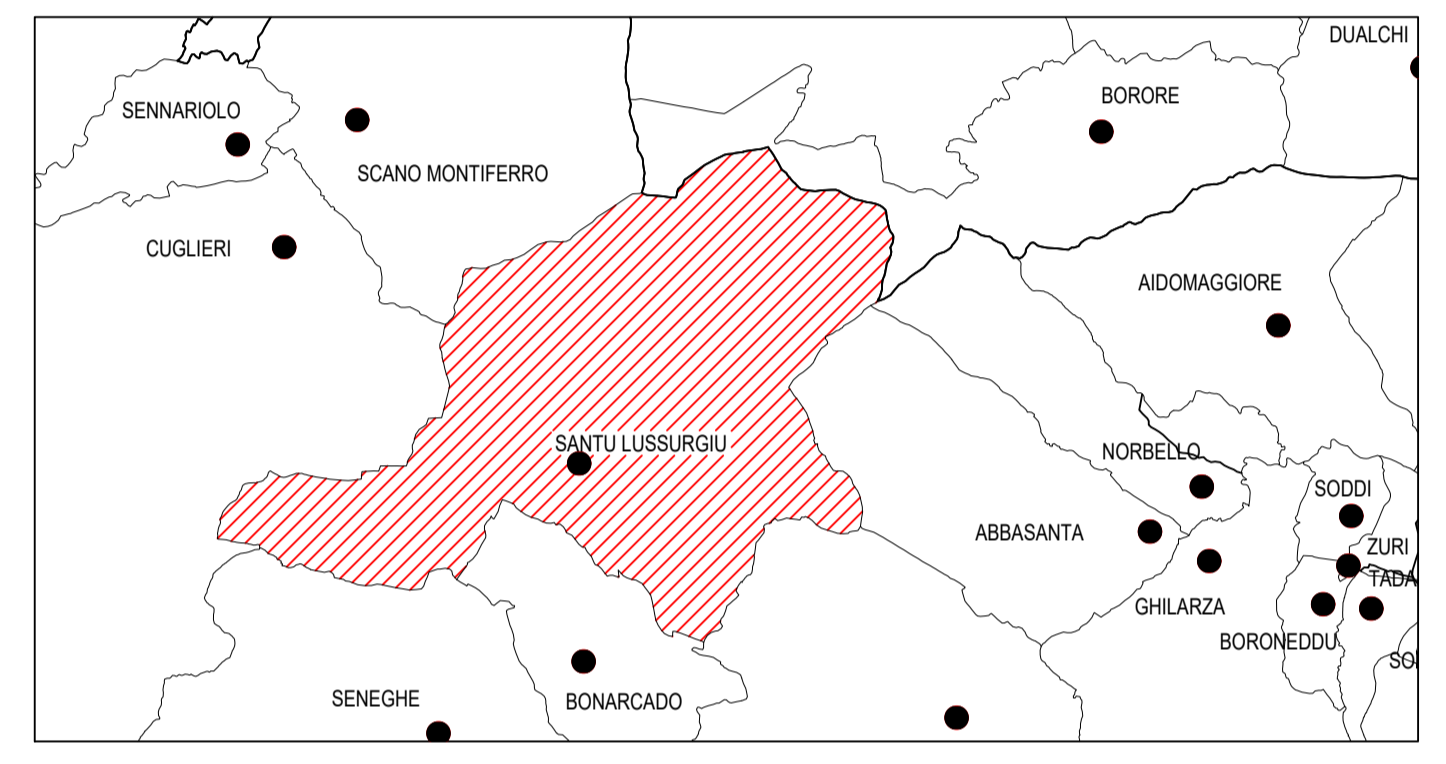
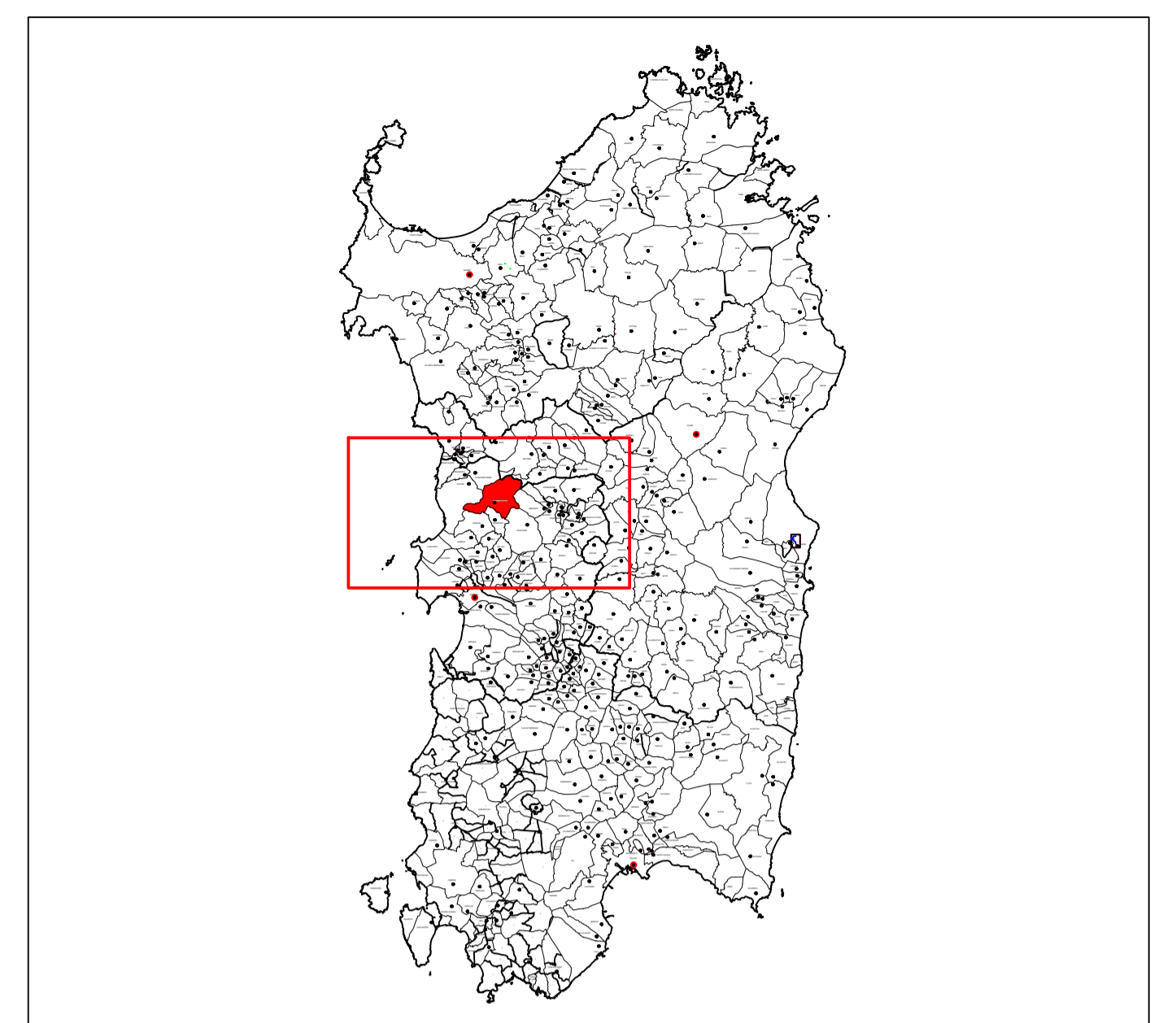

**REGIONE SARDEGNA**  
**COMUNE DI SANTU LUSSURGIU**  
Provincia di Oristano

**Titolo del Progetto** **PROGETTO DEFINITIVO**

PROGETTO PER LA REALIZZAZIONE DI UN IMPIANTO AGRO FOTOVOLTAICO DENOMINATO "SANTU LUSSURGIU" DELLA POTENZA DI 24.014,76 kWp E POTENZA IN IMMISSIONE 21.154 kW IN LOCALITÀ "SU MULLONE" NEL COMUNE DI SANTU LUSSURGIU (OR) E DELLE RELATIVE OPERE DI CONNESSIONE ALLA RTN DA REALIZZARE NEI COMUNI DI SANTU LUSSURGIU (OR), BORORE (NU) E MACOMER (NU)

**Identificativo Documento** **TAV\_FTV004**

ID Progetto	GBSM	Tipologia	D	Formato	AI	Disciplina	AMB
<b>INQUADRAMENTO CATASTALE</b>							

SCALA: Varie

**IL PROGETTISTA**  
Arch. Andrea Casula

FILE: TAV\_FTV004.pdf

**GRUPPO DI PROGETTAZIONE**  
SYNERGY srl  
Blue Island Energy SaS

**COMMITTENTE**  
DS ITALIA 16 SRL  
Via del Plebiscito, 112  
00186 Roma (RM)  
P.iva 16658141003

EVERWOOD GROUP

Rev.	Data Revisione	Descrizione Revisione	Redato	Controllato	Approvato
Rev.	Gennaio 2024	Prima Emissione	SYNERGY SRL	SYNERGY SRL	DS ITALIA 16 SRL

**PROCEDURA** Valutazione di Impatto Ambientale ai sensi dell'art.23 del D. Lgs. 152/2006

SYNERGY SRL  
Via Clodoveo Bonazzi, 2  
40013 Castel Maggiore (BO)

NOTA LEGALE: Il presente documento non può sostanzialmente essere affisso o copiato in qualsiasi formato e tramite qualsiasi mezzo senza preventiva autorizzazione formale da parte di Synergy

YOUR TRANSITION TO THE FUTURE