



COMUNE DI GUALDO TADINO

PROVINCIA DI PERUGIA

SPORTELLO UNICO EDILIZIA

MINISTERO DELL'AMBIENTE E DELLA SICUREZZA ENERGETICA

DIREZIONE GENERALE VALUTAZIONI AMBIENTALI
DIVISIONE V – PROCEDURE DI VALUTAZIONE VIA E VAS

pec : va@pec.mite.gov.it

Oggetto: *rif. prot. n. 34470 del 13.12.2023 e prot. n. 3356 del 2.2.2024 – Progetto per la realizzazione di un impianto di produzione di energia elettrica da fonte eolica denominato “Gualdo Tadino” con potenza di immissione pari a 62 MW e relative opere connesse.*

PREMESSO che con prot. n. 34470 del 13.12.2023 e prot. n. 3356 del 2.2.2024 è pervenuto un progetto relativo alla Valutazione di Impatto Ambientale ai sensi del DLgs n. 152/02 per la realizzazione di un impianto di produzione di energia elettrica da fonte eolica denominato “Gualdo Tadino” con potenza di immissione pari a 62 MW e relative opere connesse;

VISTO che il Comune di Gualdo Tadino è interessato dal posizionamento di n. 8 aereogeneratori denominati rispettivamente WTG03, WTG04, WTG05, WTG06, WTG07, WTG08, WTG09, WTG10 e relativa cabina di trasformazione, meglio evidenziati nelle tavole di progetto redatte dallo Studio F4 Ingegneria srl;

PRESO ATTO delle normative vigenti in materia di impianti alimentati da fonti rinnovabili Decreto 10 settembre 2010 dove all'allegato 3 detta i "criteri per l'individuazione delle aree non idonee" e all'allegato 4 riporta "Impianti Eolici, elementi per il corretto inserimento nel paesaggio e sul territorio", DLgs n. 28 del 3 marzo 2011, il Dlgs n. 199 del 8 novembre 2021 che all'articolo 20 comma 8 "...Nelle more dell'individuazione delle aree idonee sulla base dei criteri e delle modalità stabiliti dai decreti di cui al comma 1, sono considerate aree idonee, ai fini di cui al comma 1 del presente articolo: ..." e in ultimo il Regolamento Regionale dell'Umbria n. 7 del 29.7.2011 e s.m.i. che individua all'allegato C riporta "AREE NON IDONEE PER IMPIANTI EOLICI E MINIEOLICI" con relativa cartografia allegata <http://www.umbriageo.regione.umbria.it/pagine/cartografia-a-scala-regionale-aree-non-idonee> ;

VISTO che il Comune di Gualdo Tadino, risulta provvisto di strumento urbanistico PRG, sia per la parte Strutturale che per la parte Operativa, approvato definitivamente con Deliberazione del Consiglio Comunale n. 63 del 4.8.2006 e successive varianti;

DI SEGUITO si procede ad un inquadramento di dettaglio dei 8 aereogeneratori con lo strumento urbanistico in modo da evidenziare il posizionamento degli stessi nelle relative macro aree mettendo in evidenza anche i vincoli presenti e limitrofi (X indicazioni la posizione dell'aerogeneratore e evidenza i vincoli delle aree)

Aerogeneratore 3 WTG03

PRG STRUTTURALE

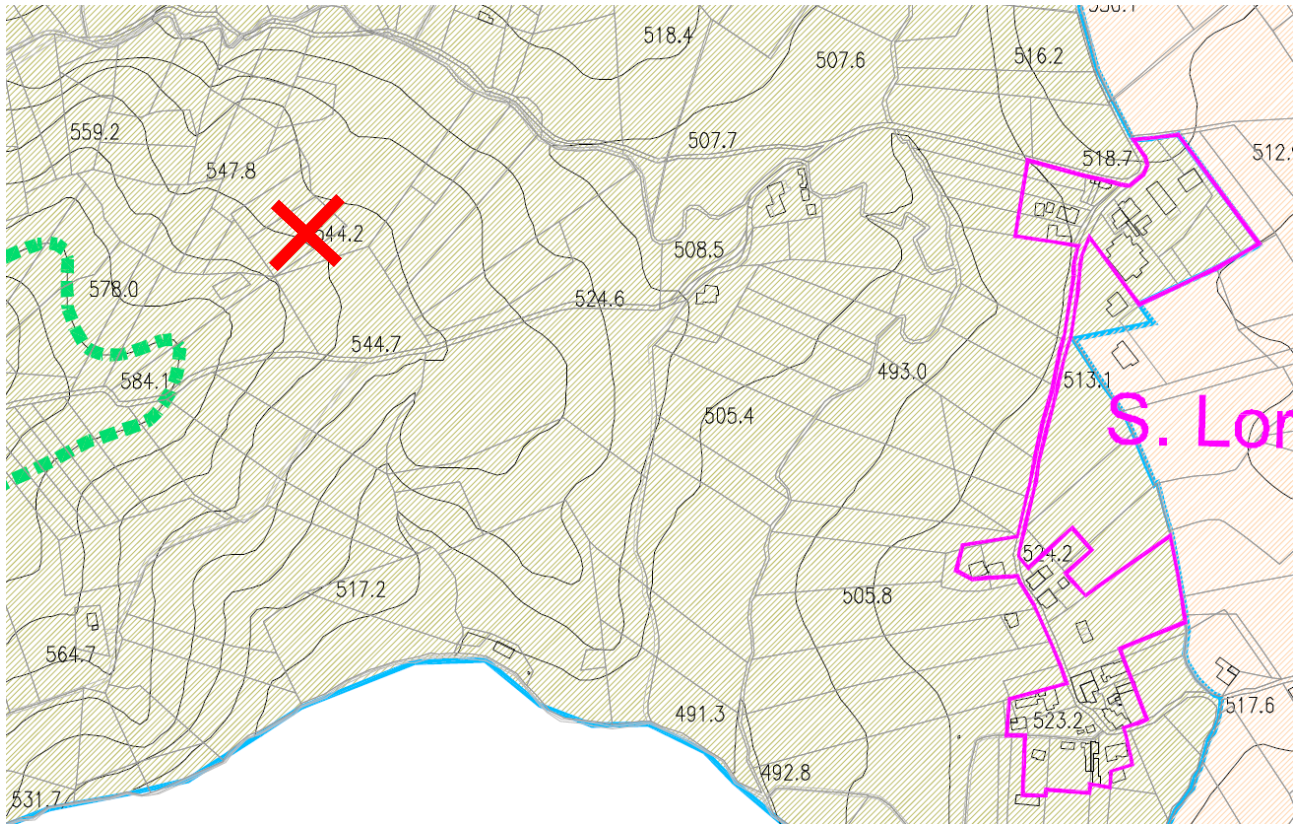

Tav 1.2 b Unità di paesaggio
Art. 2.2.2 Allegato 1 schede di paesaggio - UP n. 27

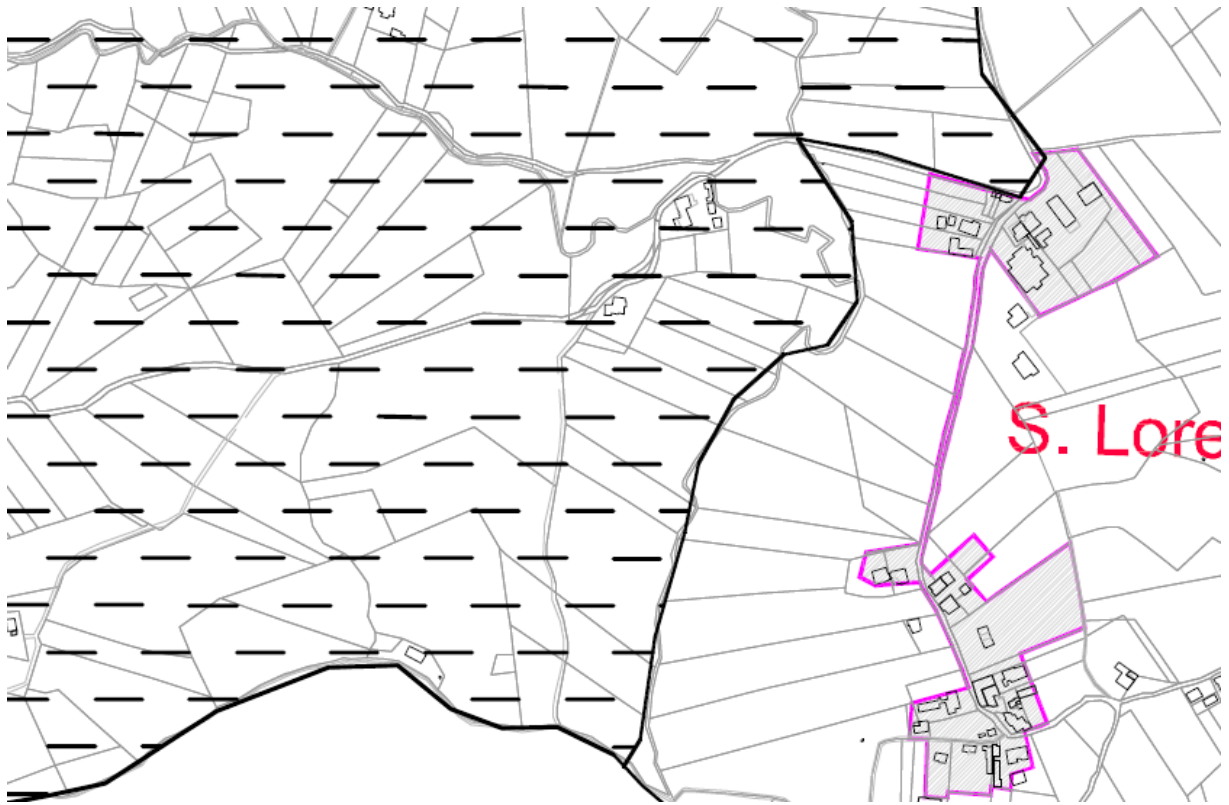

Tav 1.3 b Vincolo Idrogeologico
Art. 2.1.11 NTA PS

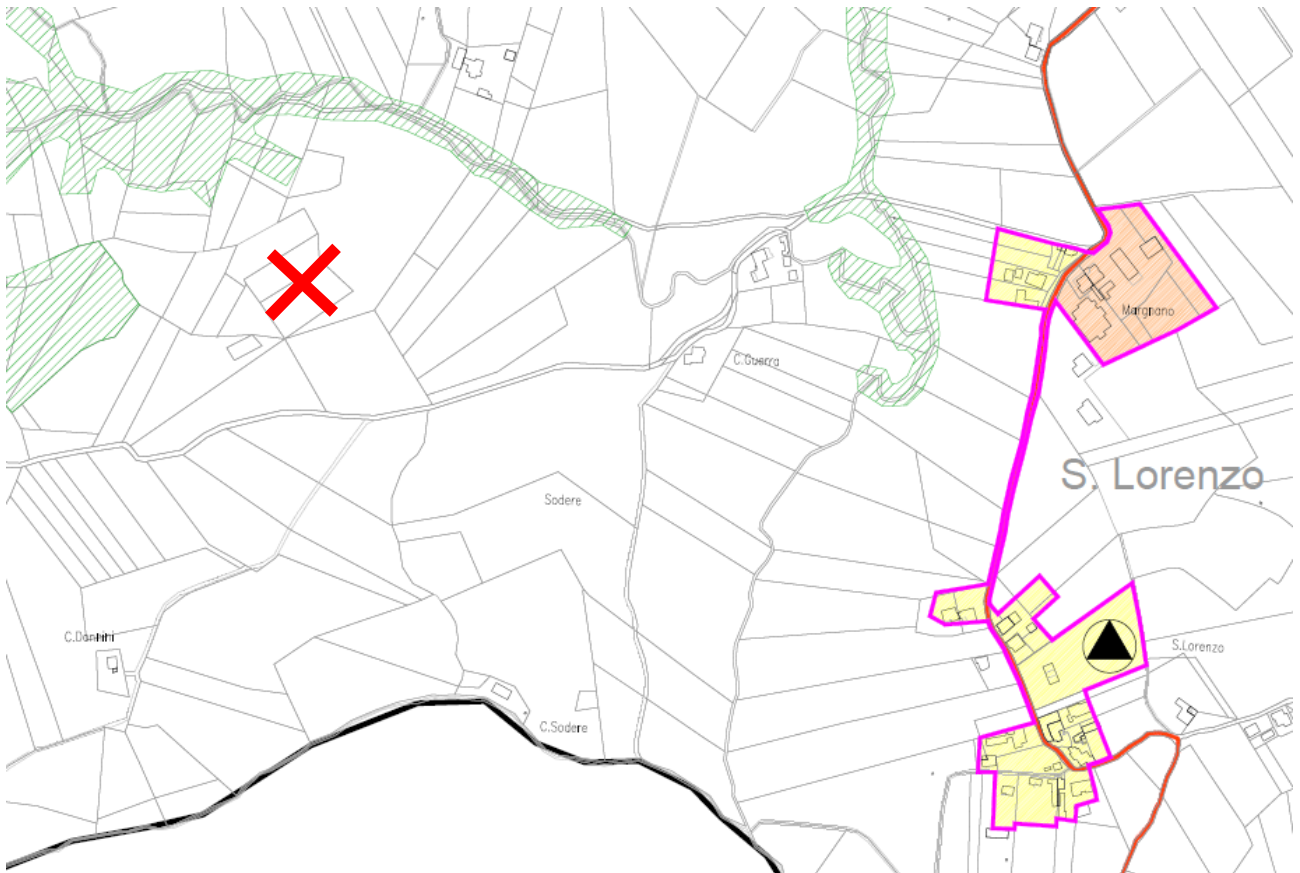

Tav 3.10 Vincoli previsione Strutturale
Titolo II NTA PS

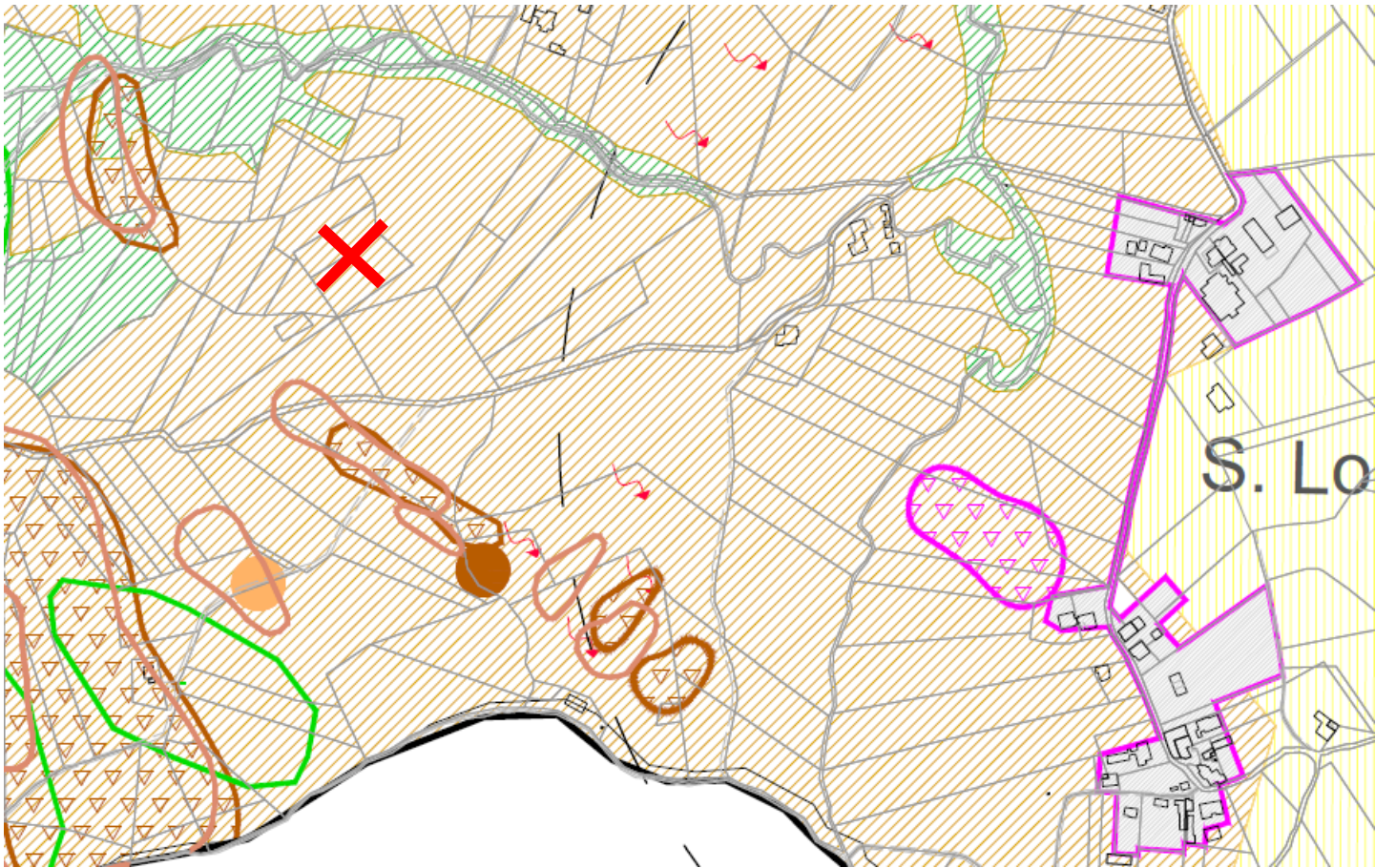

Tav 2.2b Assetto Macro aree Spazio Rurale
Titolo II e Titolo II NTA PS



Tav distanze All. 4 DM 10 settembre 2010

ZONA P.R.G.	
<input checked="" type="checkbox"/> Parte strutturale	ZONA E1 – SPAZIO RURALE A DOMINANTE AGRICOLA
<input type="checkbox"/> Parte operativa	Macroarea n.

PERIMETRO CENTRO ABITATO	
<input type="checkbox"/> Intervento all'interno del perimetro del centro abitato	
<input checked="" type="checkbox"/> Intervento all'esterno del perimetro del centro abitato	

AMBITI DI VINCOLO E TUTELA			
<input checked="" type="checkbox"/> Unità di paesaggio n.	27 Alte Colline tra Gualdo Tadino ed Assisi		
<input type="checkbox"/> Salvaguardia del crinale	<input type="checkbox"/> a.1	<input type="checkbox"/> a.2	<input type="checkbox"/> a.3
<input type="checkbox"/> Salvaguardia dei coni visuali		<input type="checkbox"/> mt. 200	<input type="checkbox"/> mt. 500
<input type="checkbox"/> Salvaguardia viabilità panoramica			
<input type="checkbox"/> Aree urbane consolidate, aree interesse da processi di urbanizzazione (classe 1)			
<input type="checkbox"/> Aree dell'agricoltura intensiva (classe 2)			
<input type="checkbox"/> Sistema reticolare principale di riferimento per le zoocenosi (classe 3)			
<input type="checkbox"/> Aree di particolare interesse naturalistico ambientale (Art. 14 P.U.T.)			
<input type="checkbox"/> Zone di elevata diversità floristico - vegetazionale (sottoclasse 4a) - interna art. 14 P.U.T.			
<input type="checkbox"/> Zone di elevata diversità floristico - vegetazionale (sottoclasse 4a) - esterna art. 14 P.U.T.			
<input type="checkbox"/> Siti di interesse comunitario (sottoclasse 4b) S.I.C.			
<input type="checkbox"/> Oasi di protezione faunistica (sottoclasse 4b)			
<input type="checkbox"/> Tutela faunistica - Zona di ripopolamento e cattura			
<input type="checkbox"/> Zone di salvaguardia paesaggistica dei corsi d'acqua principali			
<input type="checkbox"/> Area studio - D.P.G.R. 10 Febbraio 1998, n. 61			
<input type="checkbox"/> Limite concessione acque minerali			
<input checked="" type="checkbox"/> Vincolo idrogeologico			
<input type="checkbox"/> Aree soggette a rischio esondazione definite dal PRG			
<input type="checkbox"/> Aree sottoposte a verifica idraulica di dettaglio			
<input type="checkbox"/> Fasce idrauliche PAI	<input type="checkbox"/> A	<input type="checkbox"/> B	<input type="checkbox"/> C
<input type="checkbox"/> Aree instabili - individuazione ambiti oggetto di indagine			
<input type="checkbox"/> Frane cartografate dal PRG			
<input type="checkbox"/> Soliflusso			
<input type="checkbox"/> Accumuli di frana			
<input type="checkbox"/> Attiva	<input type="checkbox"/> Quiescente	<input type="checkbox"/> Inattiva	
<input type="checkbox"/> Frane segnalate dal PAI			
<input type="checkbox"/> Accumuli di frana	<input type="checkbox"/> Attiva		
<input type="checkbox"/> Quiescente	<input type="checkbox"/> Inattiva	<input type="checkbox"/> Presunta	<input type="checkbox"/> Rischio R3
<input type="checkbox"/> Frane segnalate dal PUT e dal PTCP			
<input type="checkbox"/> Accumuli di frana	<input type="checkbox"/> Conoide alluvionale		
<input type="checkbox"/> Accumuli di frana non cartografabili	<input type="checkbox"/> Frane progetto AVI		
<input type="checkbox"/> Frane progetto IFFI			
<input type="checkbox"/> D.Lgs. n. 42/2004 - Aree boscate			
<input type="checkbox"/> Definite dal P.T.C.P.	<input type="checkbox"/> Definite da P.R.G.		
<input type="checkbox"/> All'interno della zona	<input type="checkbox"/> All'interno della fascia di rispetto		
<input type="checkbox"/> Necessita di autorizz. paesaggistica	<input type="checkbox"/> Non necessita di autorizz. paesaggistica		
<input type="checkbox"/> Zone suscettibili di amplificazioni sismiche o instabilità dinamica			

Macroarea del sistema insediativo	
<input type="checkbox"/> Recepimento progetto IFFI	
<input type="checkbox"/> Progetto IFFI area franosità diffusa <input type="checkbox"/> Progetto IFFI area in frana	
<input type="checkbox"/> Fasce idrauliche <input type="checkbox"/> A <input type="checkbox"/> B <input type="checkbox"/> C	
<input type="checkbox"/> Fascia di rispetto dai corsi d'acqua (D.Lgs. n. 42/2004, art. 142 c. 1, lett. c)	
<input type="checkbox"/> mt. 30 <input type="checkbox"/> mt. 100 <input type="checkbox"/> mt. 150	
<input type="checkbox"/> Riferimento PDF zona classificata:	
<input type="checkbox"/> Necessita autorizz. paesaggistica <input type="checkbox"/> Non necessita autorizz. paesaggistica	
<input type="checkbox"/> Aree sottoposte ad usi civici (D.Lgs. n. 42/2004 art. 142 c. 1, lett. h)	
<input type="checkbox"/> Aree di tutela montana (D.Lgs. n. 42/2004, art. 142 c. 1, lett. d)	
<input type="checkbox"/> Aree di tutela dei beni paesaggistici (D.Lgs. n. 42/2004, art. 136 c. 1, lett. d)	
<input type="checkbox"/> Aree di tutela archeologica	
<input type="checkbox"/> Tutela dei beni edilizi sparsi con numero di scheda e relativa categoria di tutela	
<input type="checkbox"/> A1 <input type="checkbox"/> A2.a <input type="checkbox"/> A2.b <input type="checkbox"/> A3.a <input type="checkbox"/> A3.b	
<input type="checkbox"/> Centro storico	
Categoria di tutela da P.R.G.:	
Categoria di tutela da D.G.R. n. 852/2015:	
<input type="checkbox"/> Tutela della Flaminia Romana	
<input type="checkbox"/> Tutela della viabilità storica	
<input type="checkbox"/> Strade extraurbane principali	
<input type="checkbox"/> Principali strade di previsione (e relativi ambiti di salvaguardia del tracciato)	
<input type="checkbox"/> Assi stradali di progetto (previsione indicativa)	
<input type="checkbox"/> Ferrovia esistente (all'interno della fascia di rispetto mt. 30 dal binario)	
<input type="checkbox"/> Nuovo tracciato ferroviario di previsione (e relativi tratti in galleria)	
<input type="checkbox"/> Elettrodotti	
<input type="checkbox"/> Localizzazione aree per la Protezione Civile	
<input type="checkbox"/> Ambiti di rispetto dei punti di captazione delle risorse idro - potabili	
<input type="checkbox"/> Ambiti di rispetto dei depuratori	
<input type="checkbox"/> Ambiti di rispetto dei cimiteri	

Aereogeneratore 4 WTG04

PRG STRUTTURALE

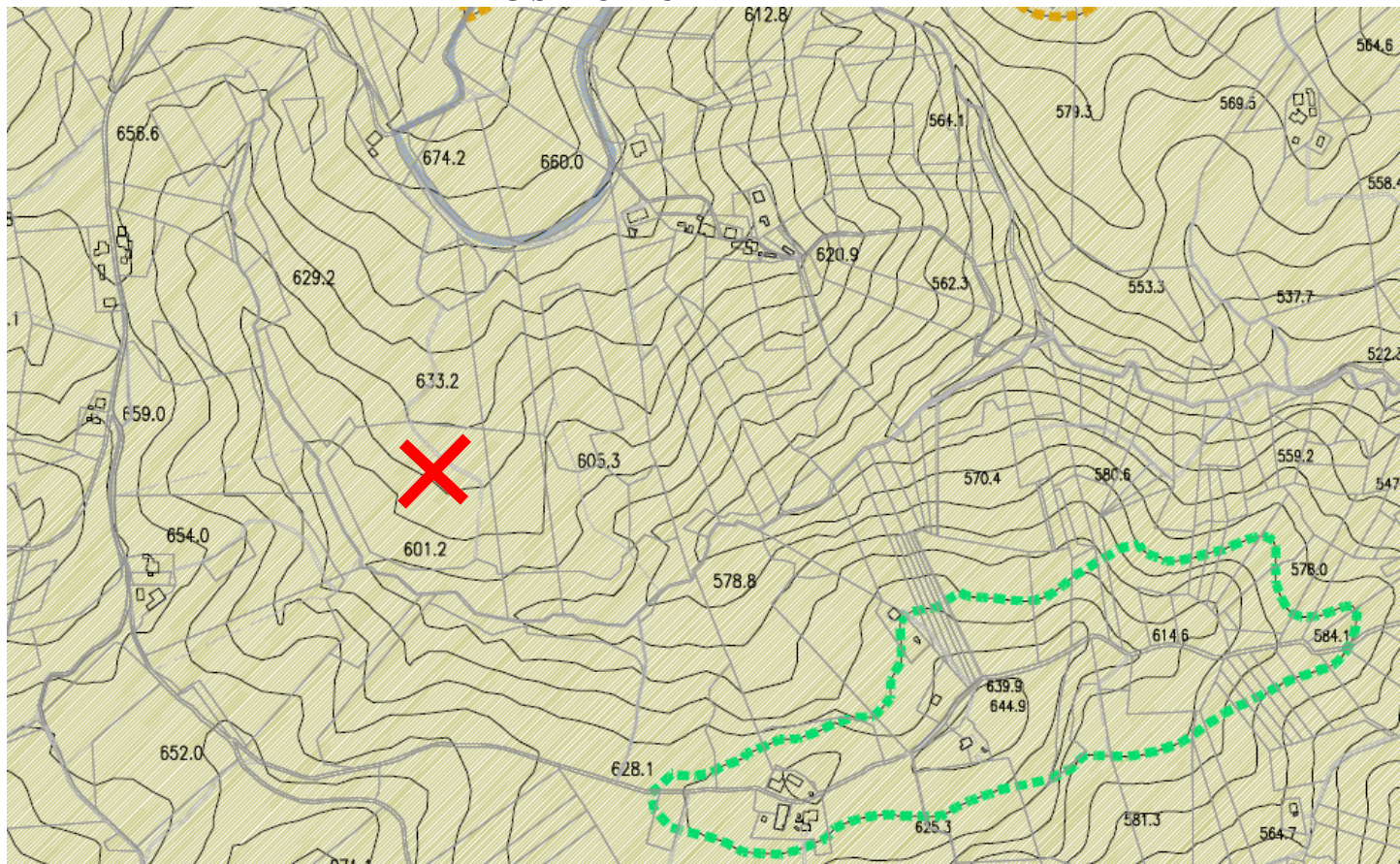

Tav 1.2 b Unità di paesaggio
Art. 2.2.2 Allegato 1 schede di paesaggio - UP n. 27

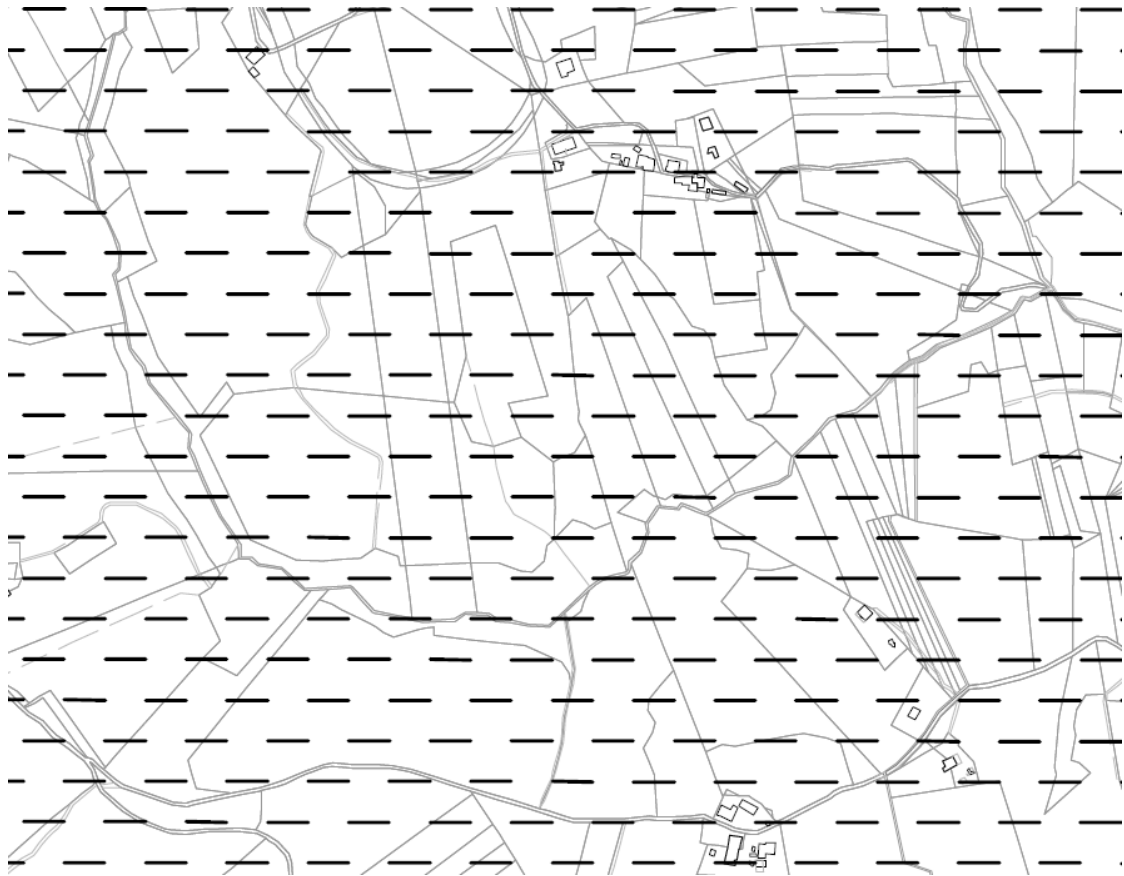

Tav 1.3 b Vincolo Idrogeologico
Art. 2.1.11 NTA PS

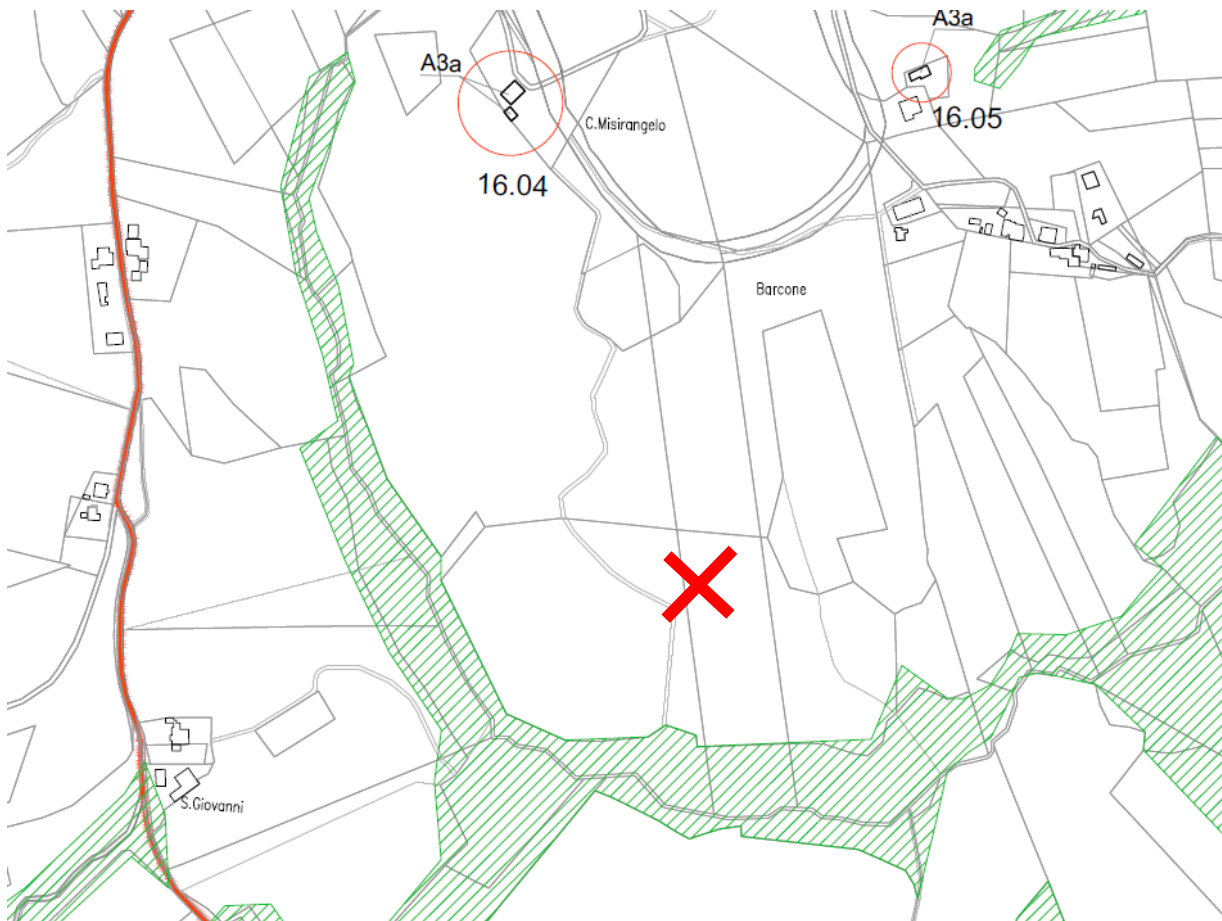

Tav 3.10 Vincoli previsione Strutturale
Titolo II NTA PS

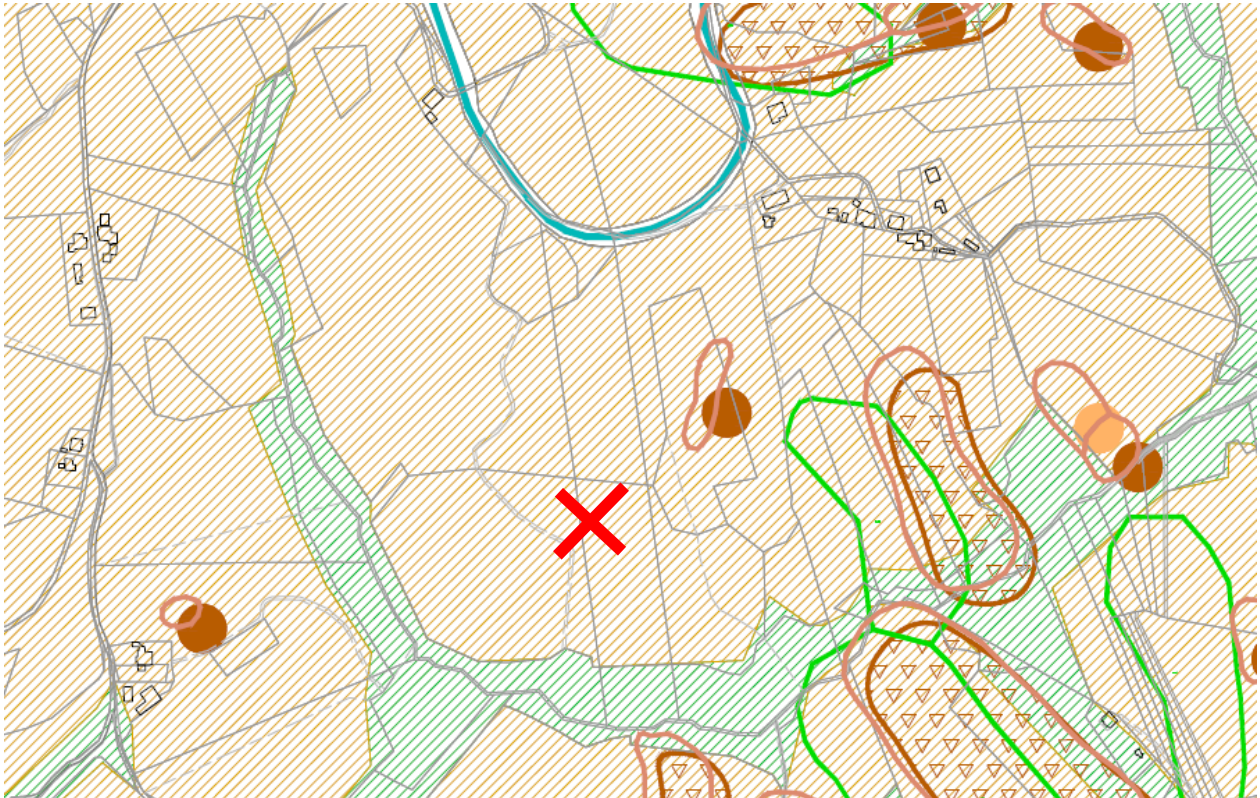

Tav 2.2b Assetto Macro aree Spazio Rurale
Titolo II e Titolo II NTA PS

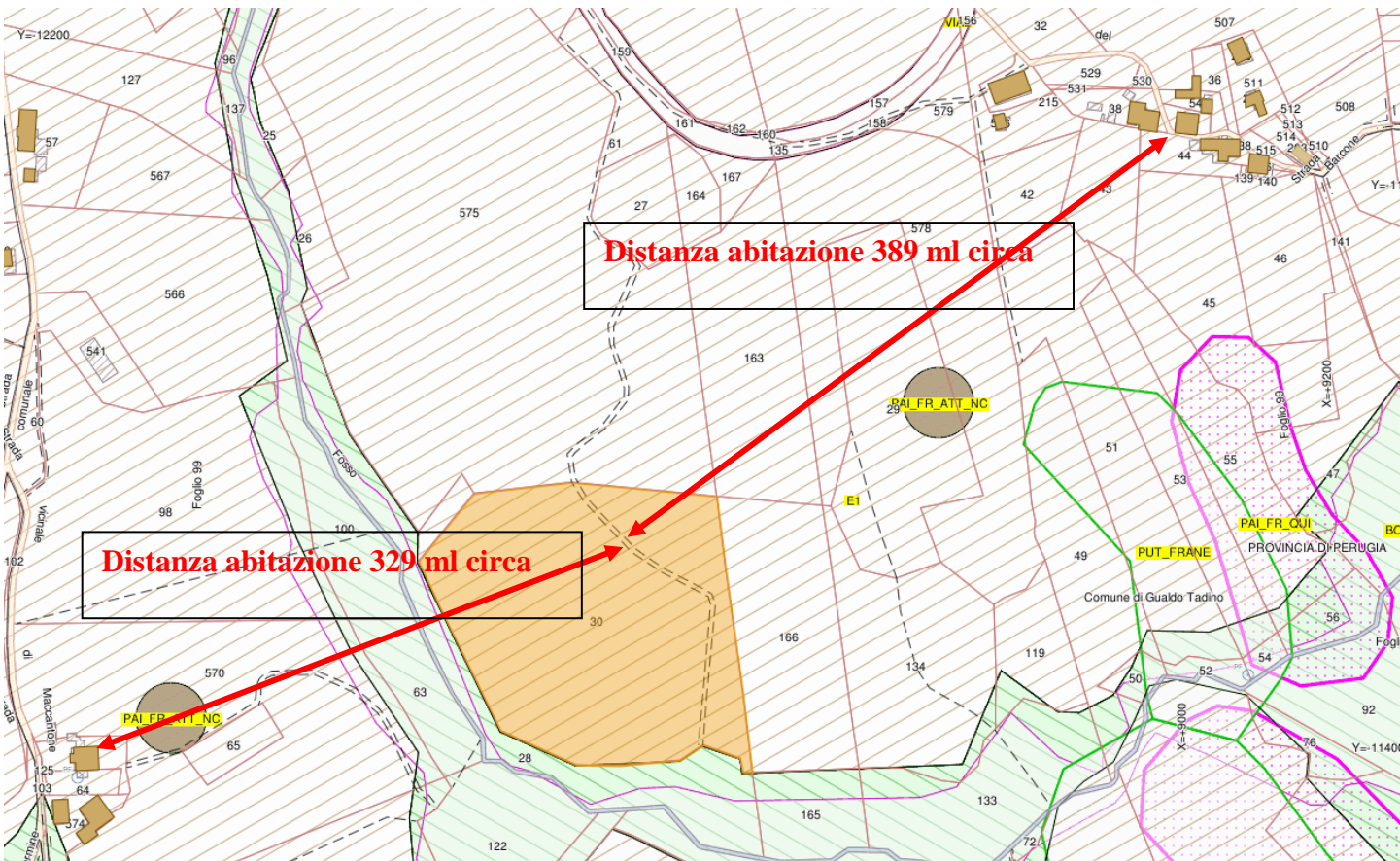

Tav distanze All. 4 DM 10 settembre 2010

ZONA P.R.G.	
<input checked="" type="checkbox"/> Parte strutturale	ZONA E1 – SPAZIO RURALE A DOMINANTE AGRICOLA
<input type="checkbox"/> Parte operativa	Macroarea n.

PERIMETRO CENTRO ABITATO	
<input type="checkbox"/> Intervento all' interno del perimetro del centro abitato	
<input checked="" type="checkbox"/> Intervento all'esterno del perimetro del centro abitato	

AMBITI DI VINCOLO E TUTELA	
<input checked="" type="checkbox"/> Unità di paesaggio n.	27 Alte Colline tra Gualdo Tadino ed Assisi
<input type="checkbox"/> Salvaguardia del crinale	<input type="checkbox"/> a.1 <input type="checkbox"/> a.2 <input type="checkbox"/> a.3
<input type="checkbox"/> Salvaguardia dei coni visuali	<input type="checkbox"/> mt. 200 <input type="checkbox"/> mt. 500
<input type="checkbox"/> Salvaguardia viabilità panoramica	
<input type="checkbox"/> Aree urbane consolidate, aree interesse da processi di urbanizzazione (classe 1)	
<input type="checkbox"/> Aree dell'agricoltura intensiva (classe 2)	
<input type="checkbox"/> Sistema reticolare principale di riferimento per le zoocenosi (classe 3)	
<input type="checkbox"/> Aree di particolare interesse naturalistico ambientale (Art. 14 P.U.T.)	
<input type="checkbox"/> Zone di elevata diversità floristico - vegetazionale (sottoclasse 4a) - interna art. 14 P.U.T.	
<input type="checkbox"/> Zone di elevata diversità floristico - vegetazionale (sottoclasse 4a) - esterna art. 14 P.U.T.	
<input type="checkbox"/> Siti di interesse comunitario (sottoclasse 4b) S.I.C.	
<input type="checkbox"/> Oasi di protezione faunistica (sottoclasse 4b)	
<input type="checkbox"/> Tutela faunistica - Zona di ripopolamento e cattura	
<input type="checkbox"/> Zone di salvaguardia paesaggistica dei corsi d'acqua principali	
<input type="checkbox"/> Area studio - D.P.G.R. 10 Febbraio 1998, n. 61	
<input type="checkbox"/> Limite concessione acque minerali	
<input checked="" type="checkbox"/> Vincolo idrogeologico	
<input type="checkbox"/> Aree soggette a rischio esondazione definite dal PRG	
<input type="checkbox"/> Aree sottoposte a verifica idraulica di dettaglio	
<input type="checkbox"/> Fasce idrauliche PAI	<input type="checkbox"/> A <input type="checkbox"/> B <input type="checkbox"/> C
<input type="checkbox"/> Aree instabili - individuazione ambiti oggetto di indagine	
<input type="checkbox"/> Frane cartografate dal PRG	
<input type="checkbox"/> Soliflusso	
<input type="checkbox"/> Accumuli di frana	<input type="checkbox"/> Attiva <input type="checkbox"/> Quiescente <input type="checkbox"/> Inattiva
<input type="checkbox"/> Attiva	
<input type="checkbox"/> Frane segnalate dal PAI	
<input type="checkbox"/> Accumuli di frana	<input type="checkbox"/> Attiva
<input type="checkbox"/> Quiescente	<input type="checkbox"/> Inattiva <input type="checkbox"/> Presunta <input type="checkbox"/> Rischio R3
<input type="checkbox"/> Frane segnalate dal PUT e dal PTCP	
<input type="checkbox"/> Accumuli di frana	<input type="checkbox"/> Conoide alluvionale
<input type="checkbox"/> Accumuli di frana non cartografabili	<input type="checkbox"/> Frane progetto AVI
<input type="checkbox"/> Frane progetto IFFI	
<input type="checkbox"/> D.Lgs. n. 42/2004 - Aree boscate	
<input type="checkbox"/> Definite dal P.T.C.P.	<input type="checkbox"/> Definite da P.R.G.
<input type="checkbox"/> All'interno della zona	<input type="checkbox"/> All'interno della fascia di rispetto
<input type="checkbox"/> Necessita di autorizz. paesaggistica	<input type="checkbox"/> Non necessita di autorizz. paesaggistica

<input type="checkbox"/> Zone suscettibili di amplificazioni sismiche o instabilità dinamica Macroarea del sistema insediativo	
<input type="checkbox"/> Recepimento progetto IFFI <input type="checkbox"/> Progetto IFFI area franosità diffusa <input type="checkbox"/> Progetto IFFI area in frana	
<input type="checkbox"/> Fasce idrauliche <input type="checkbox"/> A <input type="checkbox"/> B <input type="checkbox"/> C	
<input type="checkbox"/> Fascia di rispetto dai corsi d'acqua (D.Lgs. n. 42/2004, art. 142 c. 1, lett. c) <input type="checkbox"/> mt. 30 <input type="checkbox"/> mt. 100 <input type="checkbox"/> mt. 150 <input type="checkbox"/> Riferimento PDF zona classificata: <input type="checkbox"/> Necessita autorizz. paesaggistica <input type="checkbox"/> Non necessita autorizz. paesaggistica	
<input type="checkbox"/> Aree sottoposte ad usi civici (D.Lgs. n. 42/2004 art. 142 c. 1, lett. h)	
<input type="checkbox"/> Aree di tutela montana (D.Lgs. n. 42/2004, art. 142 c. 1, lett. d)	
<input type="checkbox"/> Aree di tutela dei beni paesaggistici (D.Lgs. n. 42/2004, art. 136 c. 1, lett. d)	
<input type="checkbox"/> Aree di tutela archeologica	
<input type="checkbox"/> Tutela dei beni edilizi sparsi con numero di scheda e relativa categoria di tutela <input type="checkbox"/> A1 <input type="checkbox"/> A2.a <input type="checkbox"/> A2.b <input type="checkbox"/> A3.a <input type="checkbox"/> A3.b	
<input type="checkbox"/> Centro storico Categoria di tutela da P.R.G.: Categoria di tutela da D.G.R. n. 852/2015:	
<input type="checkbox"/> Tutela della Flaminia Romana	
<input type="checkbox"/> Tutela della viabilità storica	
<input type="checkbox"/> Strade extraurbane principali	
<input type="checkbox"/> Principali strade di previsione (e relativi ambiti di salvaguardia del tracciato)	
<input type="checkbox"/> Assi stradali di progetto (previsione indicativa)	
<input type="checkbox"/> Ferrovia esistente (all'interno della fascia di rispetto mt. 30 dal binario)	
<input type="checkbox"/> Nuovo tracciato ferroviario di previsione (e relativi tratti in galleria)	
<input type="checkbox"/> Elettrodotti	
<input type="checkbox"/> Localizzazione aree per la Protezione Civile	
<input type="checkbox"/> Ambiti di rispetto dei punti di captazione delle risorse idro - potabili	
<input type="checkbox"/> Ambiti di rispetto dei depuratori	
<input type="checkbox"/> Ambiti di rispetto dei cimiteri	

Aerogeneratore 5 WTG05

PRG STRUTTURALE

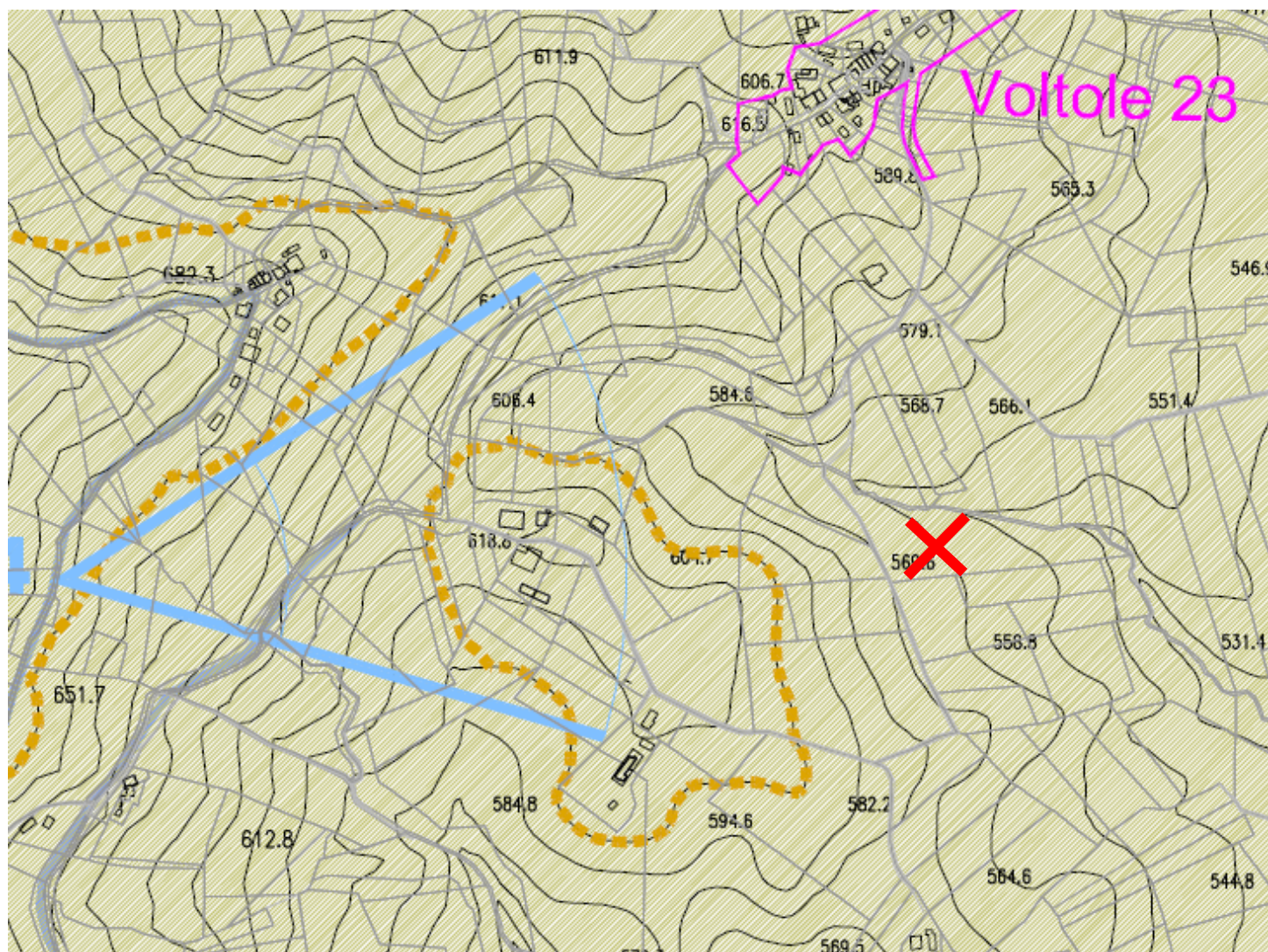

Tav 1.2 b Unità di paesaggio
Art. 2.2.2 Allegato 1 schede di paesaggio - UP n. 27

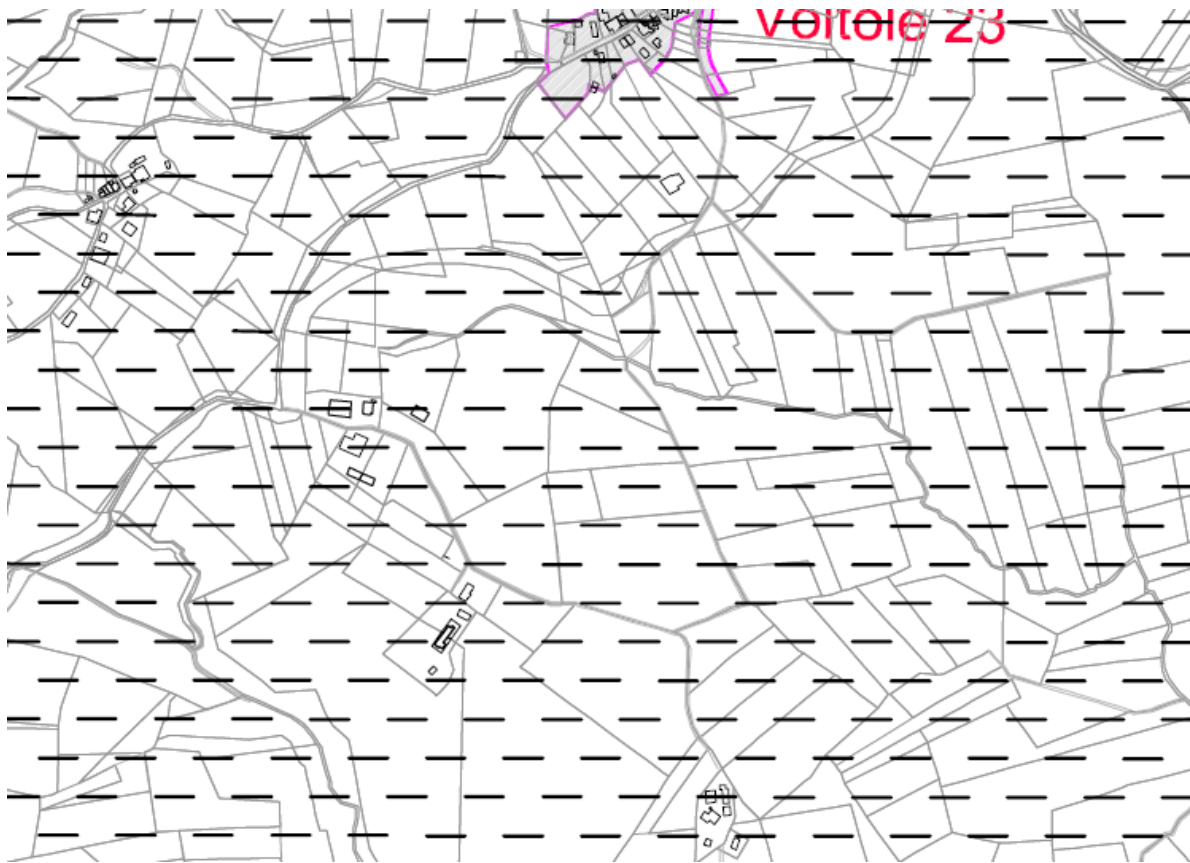

Tav 1.3 b Vincolo Idrogeologico
Art. 2.1.11 NTA PS

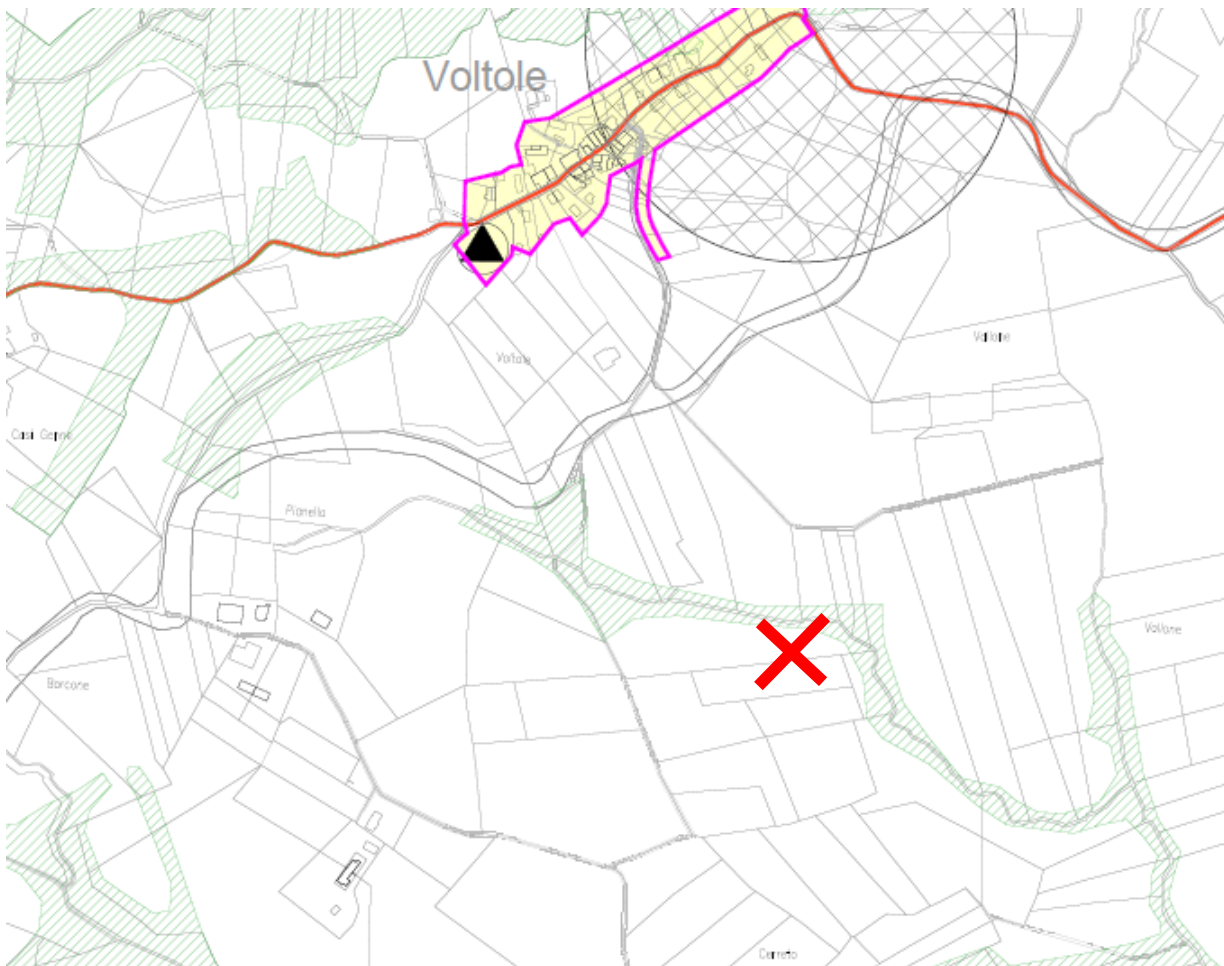

Tav 3.10 Vincoli previsione Strutturale

Titolo II NTA PS

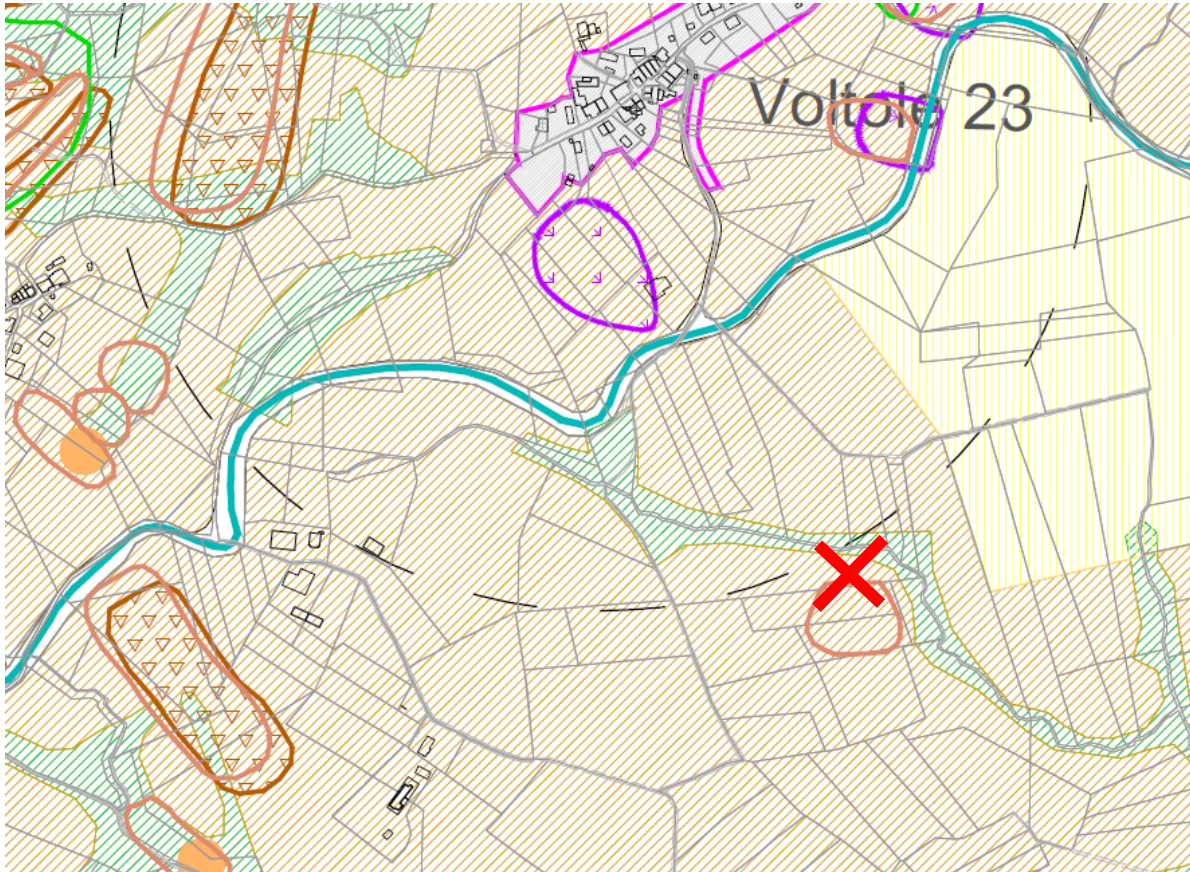

Tav 2.2b Assetto Macro aree Spazio Rurale
Titolo II e Titolo II NTA PS

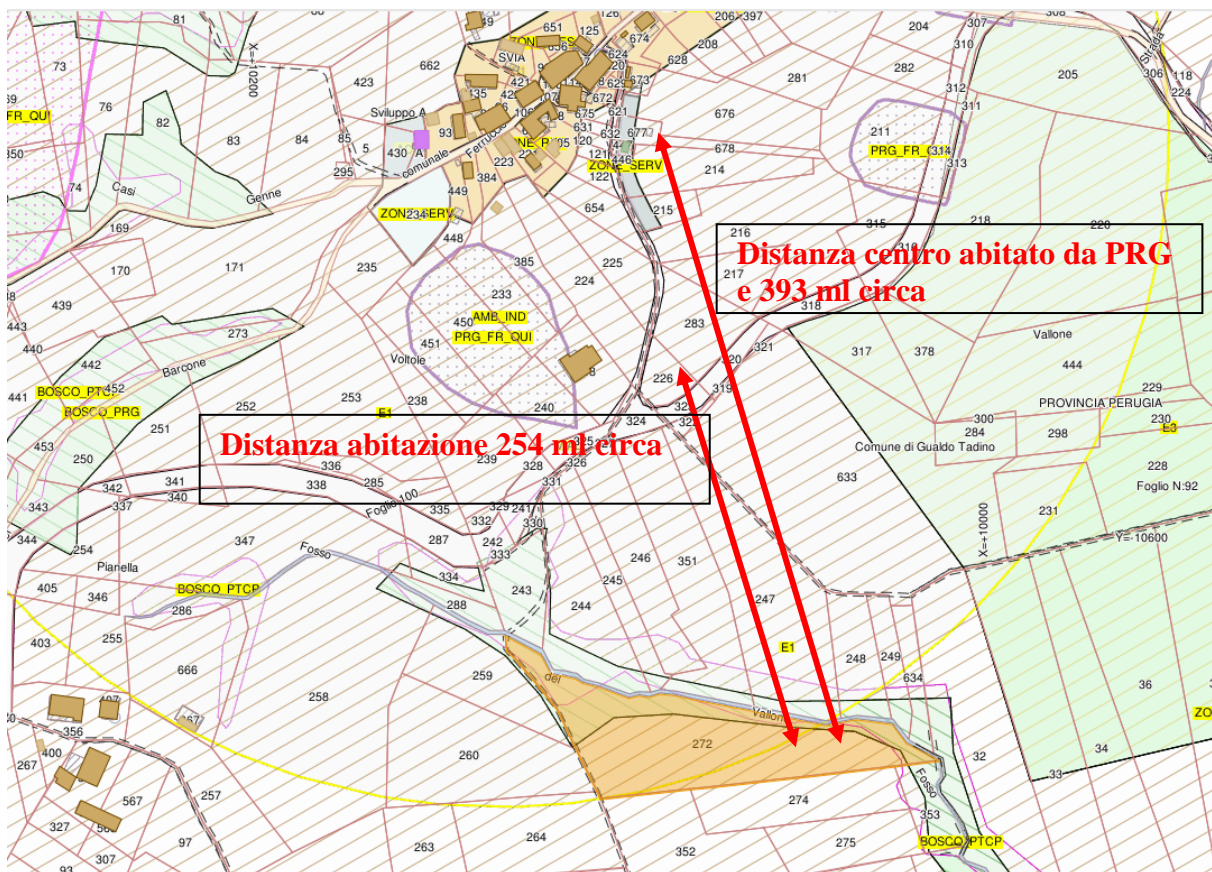

Tav distanze All. 4 DM 10 settembre 2010

ZONA P.R.G.	
<input checked="" type="checkbox"/> Parte strutturale	ZONA E1 – SPAZIO RURALE A DOMINANTE AGRICOLA
<input type="checkbox"/> Parte operativa	Macroarea n.

PERIMETRO CENTRO ABITATO	
<input type="checkbox"/> Intervento all'interno del perimetro del centro abitato	
<input checked="" type="checkbox"/> Intervento all'esterno del perimetro del centro abitato	

AMBITI DI VINCOLO E TUTELA			
<input checked="" type="checkbox"/> Unità di paesaggio n.	27 Alte Colline tra Gualdo Tadino ed Assisi		
<input type="checkbox"/> Salvaguardia del crinale	<input type="checkbox"/> a.1	<input type="checkbox"/> a.2	<input type="checkbox"/> a.3
<input type="checkbox"/> Salvaguardia dei coni visuali		<input type="checkbox"/> mt. 200	<input type="checkbox"/> mt. 500
<input type="checkbox"/> Salvaguardia viabilità panoramica			
<input type="checkbox"/> Aree urbane consolidate, aree interesse da processi di urbanizzazione (classe 1)			
<input type="checkbox"/> Aree dell'agricoltura intensiva (classe 2)			
<input type="checkbox"/> Sistema reticolare principale di riferimento per le zoocenosi (classe 3)			
<input type="checkbox"/> Aree di particolare interesse naturalistico ambientale (Art. 14 P.U.T.)			
<input type="checkbox"/> Zone di elevata diversità floristico - vegetazionale (sottoclasse 4a) - interna art. 14 P.U.T.			
<input type="checkbox"/> Zone di elevata diversità floristico - vegetazionale (sottoclasse 4a) - esterna art. 14 P.U.T.			
<input type="checkbox"/> Siti di interesse comunitario (sottoclasse 4b) S.I.C.			
<input type="checkbox"/> Oasi di protezione faunistica (sottoclasse 4b)			
<input type="checkbox"/> Tutela faunistica - Zona di ripopolamento e cattura			
<input type="checkbox"/> Zone di salvaguardia paesaggistica dei corsi d'acqua principali			
<input type="checkbox"/> Area studio - D.P.G.R. 10 Febbraio 1998, n. 61			
<input type="checkbox"/> Limite concessione acque minerali			
<input checked="" type="checkbox"/> Vincolo idrogeologico			
<input type="checkbox"/> Aree soggette a rischio esondazione definite dal PRG			
<input type="checkbox"/> Aree sottoposte a verifica idraulica di dettaglio			
<input type="checkbox"/> Fasce idrauliche PAI	<input type="checkbox"/> A	<input type="checkbox"/> B	<input type="checkbox"/> C
<input checked="" type="checkbox"/> Aree instabili - individuazione ambiti oggetto di indagine			
<input type="checkbox"/> Frane cartografate dal PRG			
<input type="checkbox"/> Soliflusso			
<input type="checkbox"/> Accumuli di frana			
<input type="checkbox"/> Attiva	<input type="checkbox"/> Quiescente	<input type="checkbox"/> Inattiva	
<input type="checkbox"/> Frane segnalate dal PAI			
<input type="checkbox"/> Accumuli di frana	<input type="checkbox"/> Attiva		
<input type="checkbox"/> Quiescente	<input type="checkbox"/> Inattiva	<input type="checkbox"/> Presunta	<input type="checkbox"/> Rischio R3
<input type="checkbox"/> Frane segnalate dal PUT e dal PTCP			
<input type="checkbox"/> Accumuli di frana	<input type="checkbox"/> Conoide alluvionale		
<input type="checkbox"/> Accumuli di frana non cartografabili	<input type="checkbox"/> Frane progetto AVI		
<input type="checkbox"/> Frane progetto IFFI			
<input type="checkbox"/> D.Lgs. n. 42/2004 - Aree boscate			
<input type="checkbox"/> Definite dal P.T.C.P.	<input type="checkbox"/> Definite da P.R.G.		
All'interno della zona	<input checked="" type="checkbox"/> All'interno della fascia di rispetto bosco 50 ml (art. 85 comma 2 L.R. 1/2015 e art. 5.1.5 REC)		
<input type="checkbox"/>	<input checked="" type="checkbox"/>		
<input type="checkbox"/> Necessita di autorizz. paesaggistica	<input type="checkbox"/> Non necessita di autorizz.		

	paesaggistica	
<input type="checkbox"/>	Zone suscettibili di amplificazioni sismiche o instabilità dinamica Macroarea del sistema insediativo	
<input type="checkbox"/>	Recepimento progetto IFFI <input type="checkbox"/> Progetto IFFI area franosità diffusa <input type="checkbox"/> Progetto IFFI area in frana	
<input type="checkbox"/>	Fasce idrauliche <input type="checkbox"/> A <input type="checkbox"/> B <input type="checkbox"/> C	
<input type="checkbox"/>	Fascia di rispetto dai corsi d'acqua (D.Lgs. n. 42/2004, art. 142 c. 1, lett. c) <input type="checkbox"/> mt. 30 <input type="checkbox"/> mt. 100 <input type="checkbox"/> mt. 150 <input type="checkbox"/> Riferimento PDF zona classificata: <input type="checkbox"/> Necessita autorizz. paesaggistica <input type="checkbox"/> Non necessita autorizz. paesaggistica	
<input type="checkbox"/>	Aree sottoposte ad usi civici (D.Lgs. n. 42/2004 art. 142 c. 1, lett. h)	
<input type="checkbox"/>	Aree di tutela montana (D.Lgs. n. 42/2004, art. 142 c. 1, lett. d)	
<input type="checkbox"/>	Aree di tutela dei beni paesaggistici (D.Lgs. n. 42/2004, art. 136 c. 1, lett. d)	
<input type="checkbox"/>	Aree di tutela archeologica	
<input type="checkbox"/>	Tutela dei beni edilizi sparsi con numero di scheda e relativa categoria di tutela <input type="checkbox"/> A1 <input type="checkbox"/> A2.a <input type="checkbox"/> A2.b <input type="checkbox"/> A3.a <input type="checkbox"/> A3.b	
<input type="checkbox"/>	Centro storico Categoria di tutela da P.R.G.: Categoria di tutela da D.G.R. n. 852/2015:	
<input type="checkbox"/>	Tutela della Flaminia Romana	
<input type="checkbox"/>	Tutela della viabilità storica	
<input type="checkbox"/>	Strade extraurbane principali	
<input type="checkbox"/>	Principali strade di previsione (e relativi ambiti di salvaguardia del tracciato)	
<input type="checkbox"/>	Assi stradali di progetto (previsione indicativa)	
<input type="checkbox"/>	Ferrovia esistente (all'interno della fascia di rispetto mt. 30 dal binario)	
<input type="checkbox"/>	Nuovo tracciato ferroviario di previsione (e relativi tratti in galleria)	
<input type="checkbox"/>	Elettrodotti	
<input type="checkbox"/>	Localizzazione aree per la Protezione Civile	
<input type="checkbox"/>	Ambiti di rispetto dei punti di captazione delle risorse idro - potabili	
<input type="checkbox"/>	Ambiti di rispetto dei depuratori	
<input type="checkbox"/>	Ambiti di rispetto dei cimiteri	

Aerogeneratore 6 WTG06

PRG STRUTTURALE

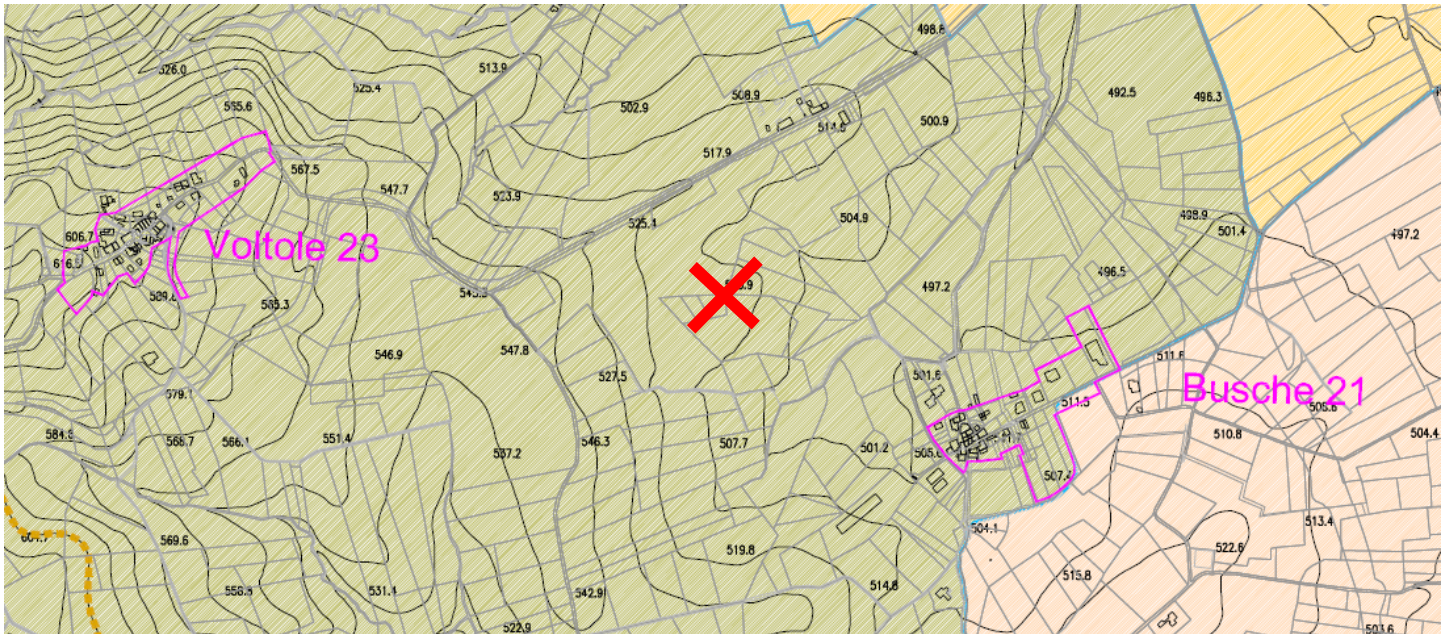

Tav 1.2 b Unità di paesaggio
Art. 2.2.2 Allegato 1 schede di paesaggio - UP n. 27



Tav 1.3 b Vincolo Idrogeologico
Art. 2.1.11 NTA PS

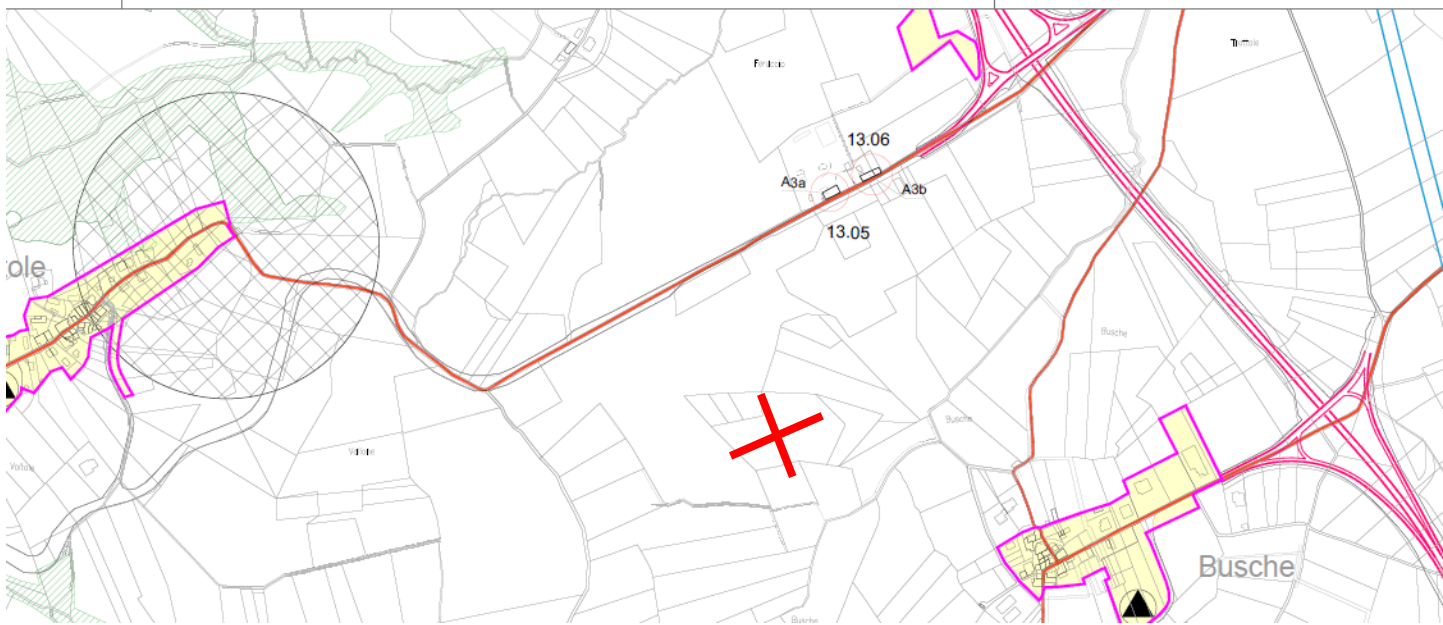

Tav 3.10 Vincoli previsione Strutturale
Titolo II NTA PS

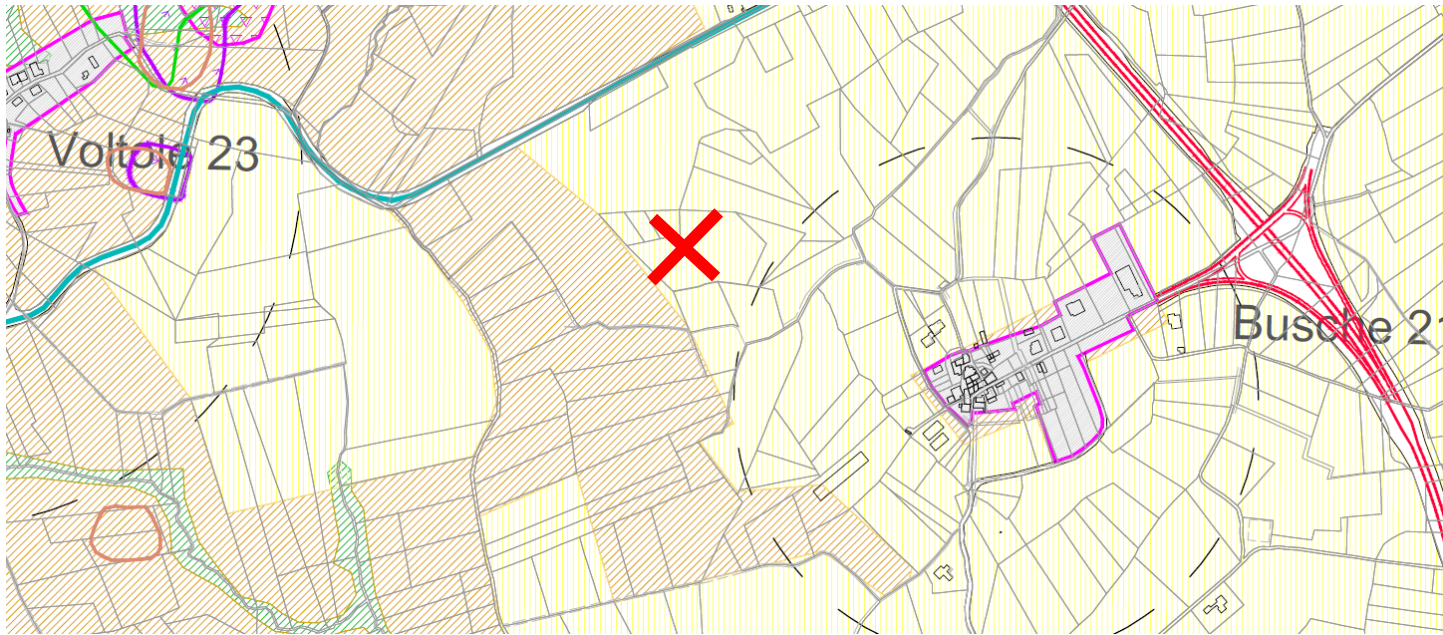

Tav 2.2b Assetto Macro aree Spazio Rurale
Titolo II e Titolo II NTA PS

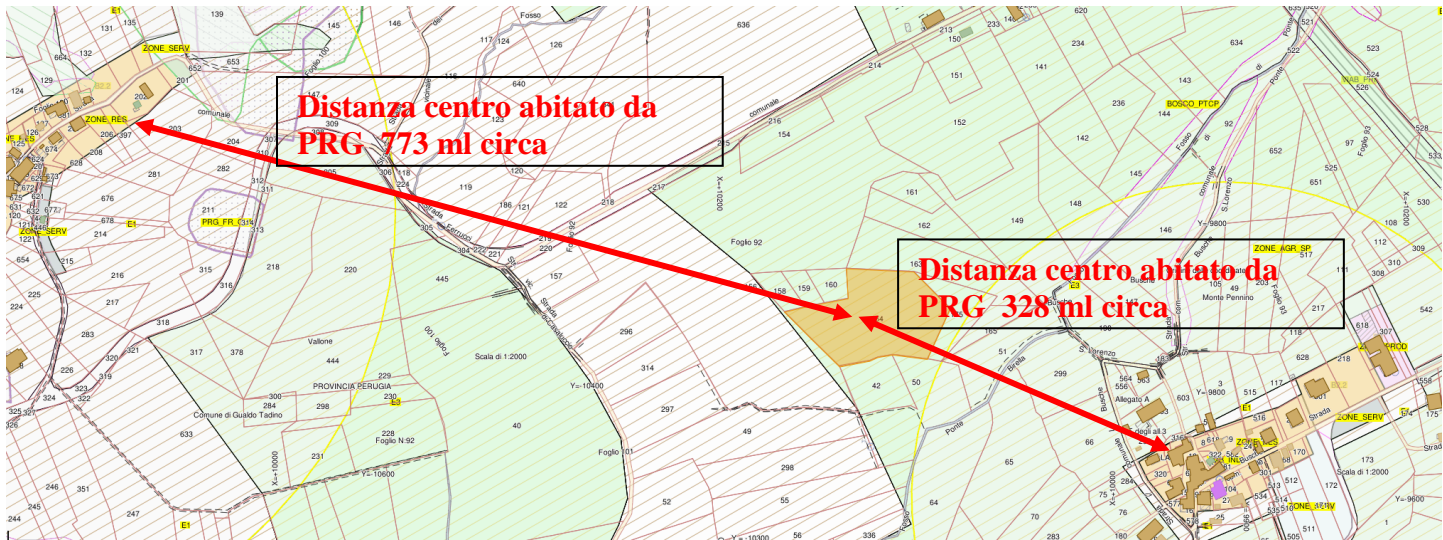

Tav distanze All. 4 DM 10 settembre 2010

ZONA P.R.G.	
<input checked="" type="checkbox"/> Parte strutturale	ZONA AGRICOLA E3 – DI PARTICOLARE INTERESSE AGRICOLO
<input type="checkbox"/> Parte operativa	Macroarea n.

PERIMETRO CENTRO ABITATO	
<input type="checkbox"/> Intervento all'interno del perimetro del centro abitato	
<input checked="" type="checkbox"/> Intervento all'esterno del perimetro del centro abitato	

AMBITI DI VINCOLO E TUTELA			
<input checked="" type="checkbox"/> Unità di paesaggio n.	27 Alte Colline tra Gualdo Tadino ed Assisi		
<input type="checkbox"/> Salvaguardia del crinale	<input type="checkbox"/> a.1	<input type="checkbox"/> a.2	<input type="checkbox"/> a.3
<input type="checkbox"/> Salvaguardia dei coni visuali		<input type="checkbox"/> mt. 200	<input type="checkbox"/> mt. 500
<input type="checkbox"/> Salvaguardia viabilità panoramica			
<input type="checkbox"/> Aree urbane consolidate, aree interesse da processi di urbanizzazione (classe 1)			
<input type="checkbox"/> Aree dell'agricoltura intensiva (classe 2)			
<input type="checkbox"/> Sistema reticolare principale di riferimento per le zoocenosi (classe 3)			
<input type="checkbox"/> Aree di particolare interesse naturalistico ambientale (Art. 14 P.U.T.)			
<input type="checkbox"/> Zone di elevata diversità floristico - vegetazionale (sottoclasse 4a) - interna art. 14 P.U.T.			
<input type="checkbox"/> Zone di elevata diversità floristico - vegetazionale (sottoclasse 4a) - esterna art. 14 P.U.T.			
<input type="checkbox"/> Siti di interesse comunitario (sottoclasse 4b) S.I.C.			
<input type="checkbox"/> Oasi di protezione faunistica (sottoclasse 4b)			
<input type="checkbox"/> Tutela faunistica - Zona di ripopolamento e cattura			
<input type="checkbox"/> Zone di salvaguardia paesaggistica dei corsi d'acqua principali			
<input type="checkbox"/> Area studio - D.P.G.R. 10 Febbraio 1998, n. 61			
<input type="checkbox"/> Limite concessione acque minerali			
<input checked="" type="checkbox"/> Vincolo idrogeologico			
<input type="checkbox"/> Aree soggette a rischio esondazione definite dal PRG			
<input type="checkbox"/> Aree sottoposte a verifica idraulica di dettaglio			
<input type="checkbox"/> Fasce idrauliche PAI	<input type="checkbox"/> A	<input type="checkbox"/> B	<input type="checkbox"/> C
<input type="checkbox"/> Aree instabili - individuazione ambiti oggetto di indagine			
<input type="checkbox"/> Frane cartografate dal PRG			
<input type="checkbox"/> Soliflusso			
<input type="checkbox"/> Accumuli di frana			
<input type="checkbox"/> Attiva	<input type="checkbox"/> Quiescente	<input type="checkbox"/> Inattiva	
<input type="checkbox"/> Frane segnalate dal PAI			
<input type="checkbox"/> Accumuli di frana	<input type="checkbox"/> Attiva		
<input type="checkbox"/> Quiescente	<input type="checkbox"/> Inattiva	<input type="checkbox"/> Presunta	<input type="checkbox"/> Rischio R3
<input type="checkbox"/> Frane segnalate dal PUT e dal PTCP			
<input type="checkbox"/> Accumuli di frana	<input type="checkbox"/> Conoide alluvionale		
<input type="checkbox"/> Accumuli di frana non cartografabili	<input type="checkbox"/> Frane progetto AVI		
<input type="checkbox"/> Frane progetto IFFI			
<input type="checkbox"/> D.Lgs. n. 42/2004 - Aree boscate			
<input type="checkbox"/> Definite dal P.T.C.P.	<input type="checkbox"/> Definite da P.R.G.		
<input type="checkbox"/> All'interno della zona	<input type="checkbox"/> All'interno della fascia di rispetto		
<input type="checkbox"/> Necessita di autorizz. paesaggistica	<input type="checkbox"/> Non necessita di autorizz. paesaggistica		
<input type="checkbox"/> Zone suscettibili di amplificazioni sismiche o instabilità dinamica			

Macroarea del sistema insediativo	
<input type="checkbox"/> Recepimento progetto IFFI	
<input type="checkbox"/> Progetto IFFI area franosità diffusa <input type="checkbox"/> Progetto IFFI area in frana	
<input type="checkbox"/> Fasce idrauliche <input type="checkbox"/> A <input type="checkbox"/> B <input type="checkbox"/> C	
<input type="checkbox"/> Fascia di rispetto dai corsi d'acqua (D.Lgs. n. 42/2004, art. 142 c. 1, lett. c)	
<input type="checkbox"/> mt. 30 <input type="checkbox"/> mt. 100 <input type="checkbox"/> mt. 150	
<input type="checkbox"/> Riferimento PDF zona classificata:	
<input type="checkbox"/> Necessita autorizz. paesaggistica <input type="checkbox"/> Non necessita autorizz. paesaggistica	
<input type="checkbox"/> Aree sottoposte ad usi civici (D.Lgs. n. 42/2004 art. 142 c. 1, lett. h)	
<input type="checkbox"/> Aree di tutela montana (D.Lgs. n. 42/2004, art. 142 c. 1, lett. d)	
<input type="checkbox"/> Aree di tutela dei beni paesaggistici (D.Lgs. n. 42/2004, art. 136 c. 1, lett. d)	
<input type="checkbox"/> Aree di tutela archeologica	
<input type="checkbox"/> Tutela dei beni edilizi sparsi con numero di scheda e relativa categoria di tutela	
<input type="checkbox"/> A1 <input type="checkbox"/> A2.a <input type="checkbox"/> A2.b <input type="checkbox"/> A3.a <input type="checkbox"/> A3.b	
<input type="checkbox"/> Centro storico	
Categoria di tutela da P.R.G.:	
Categoria di tutela da D.G.R. n. 852/2015:	
<input type="checkbox"/> Tutela della Flaminia Romana	
<input type="checkbox"/> Tutela della viabilità storica	
<input type="checkbox"/> Strade extraurbane principali	
<input type="checkbox"/> Principali strade di previsione (e relativi ambiti di salvaguardia del tracciato)	
<input type="checkbox"/> Assi stradali di progetto (previsione indicativa)	
<input type="checkbox"/> Ferrovia esistente (all'interno della fascia di rispetto mt. 30 dal binario)	
<input type="checkbox"/> Nuovo tracciato ferroviario di previsione (e relativi tratti in galleria)	
<input type="checkbox"/> Elettrodotti	
<input type="checkbox"/> Localizzazione aree per la Protezione Civile	
<input type="checkbox"/> Ambiti di rispetto dei punti di captazione delle risorse idro - potabili	
<input type="checkbox"/> Ambiti di rispetto dei depuratori	
<input type="checkbox"/> Ambiti di rispetto dei cimiteri	

Aerogeneratore 7 WTG07

PRG STRUTTURALE

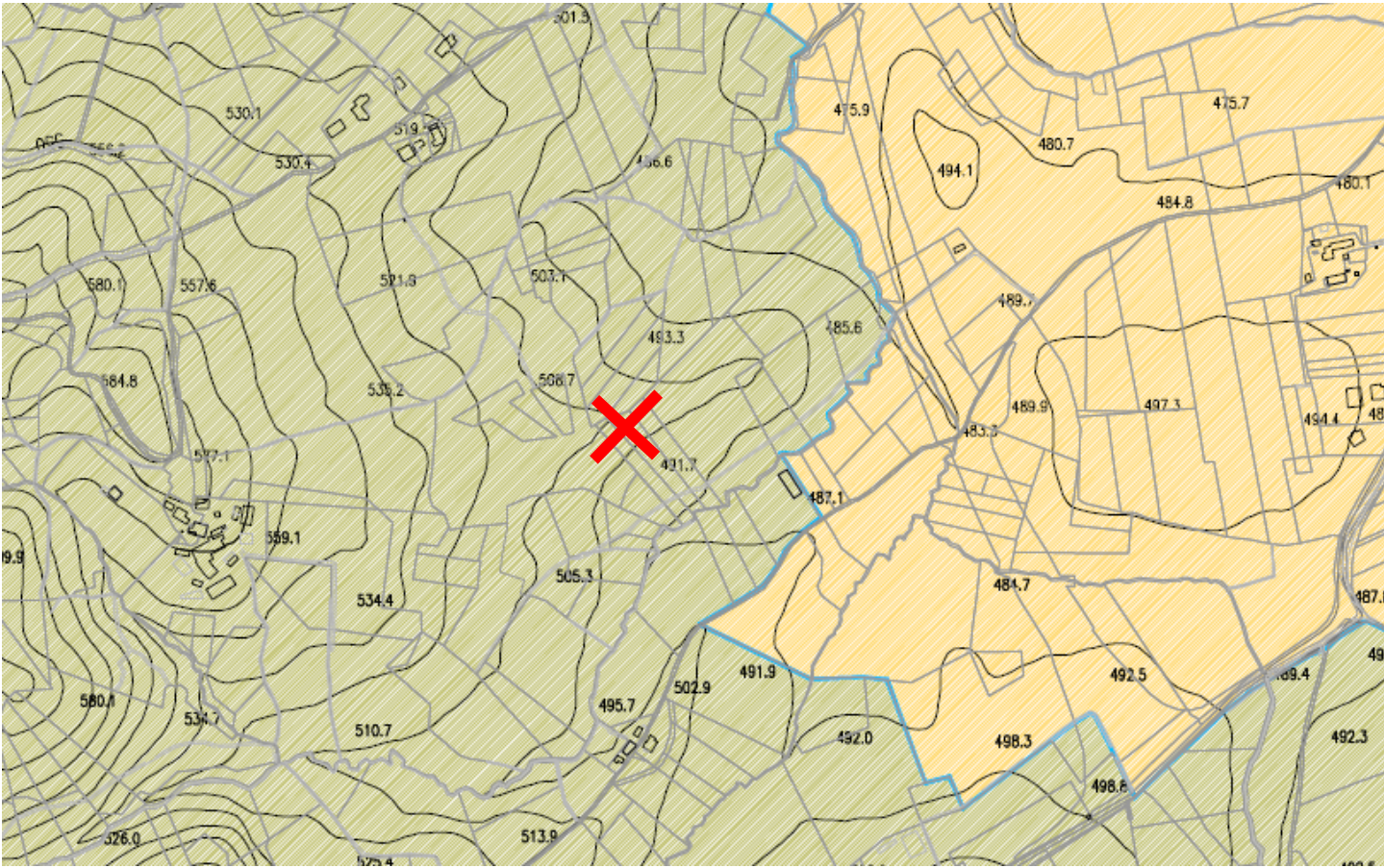

Tav 1.2 b Unità di paesaggio
Art. 2.2.2 Allegato 1 schede di paesaggio - UP n. 27

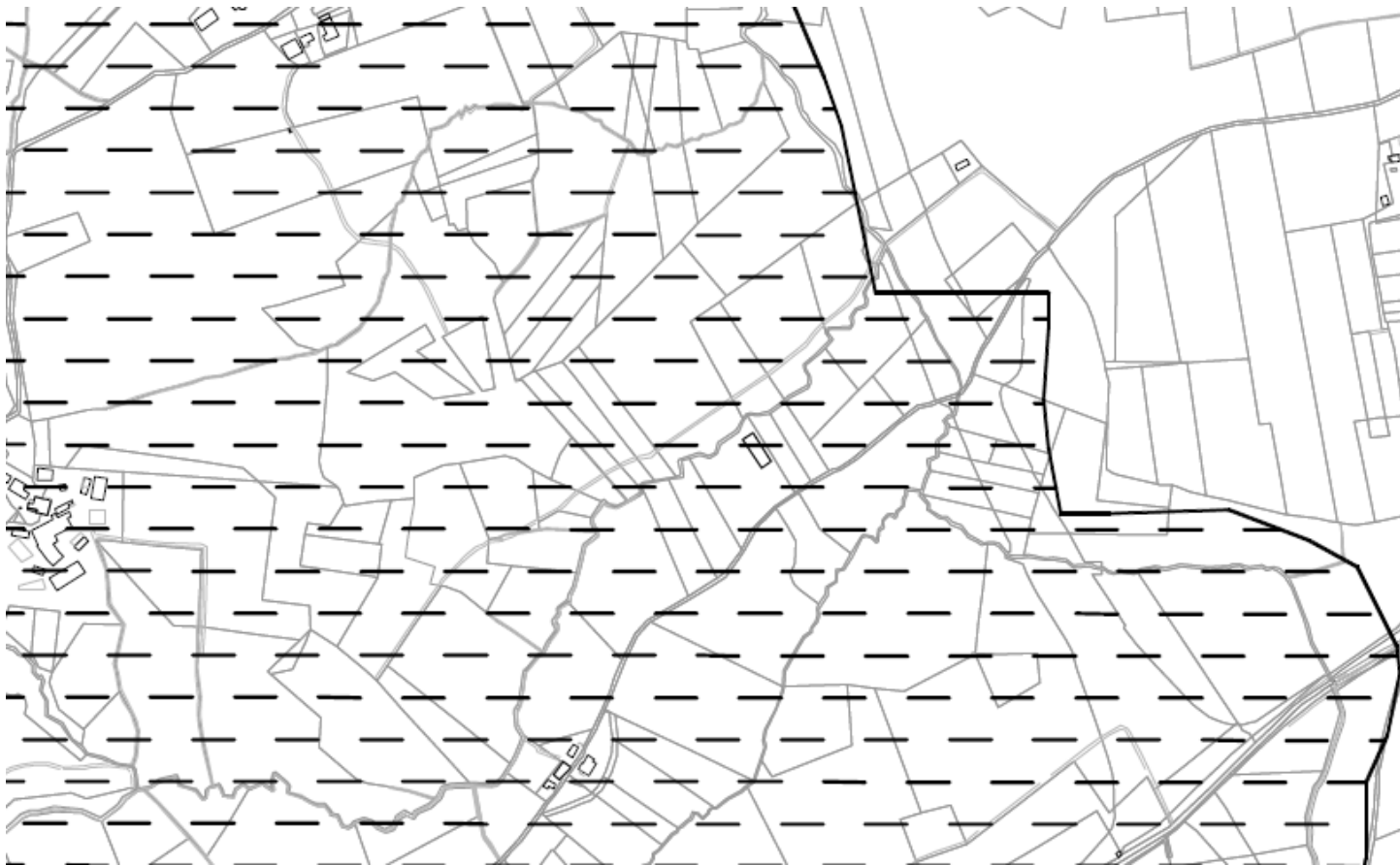

Tav 1.3 b Vincolo Idrogeologico
Art. 2.1.11 NTA PS

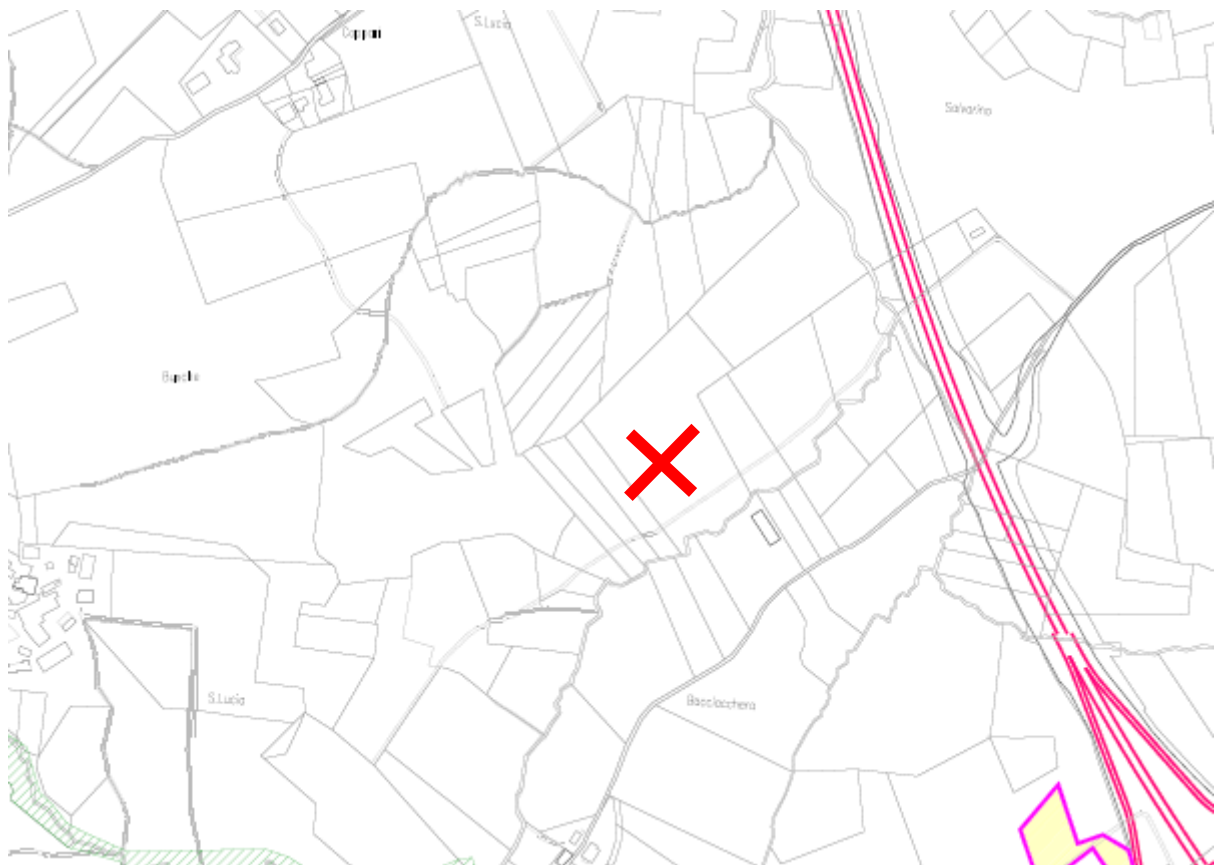

Tav 3.10 Vincoli previsione Strutturale
Titolo II NTA PS

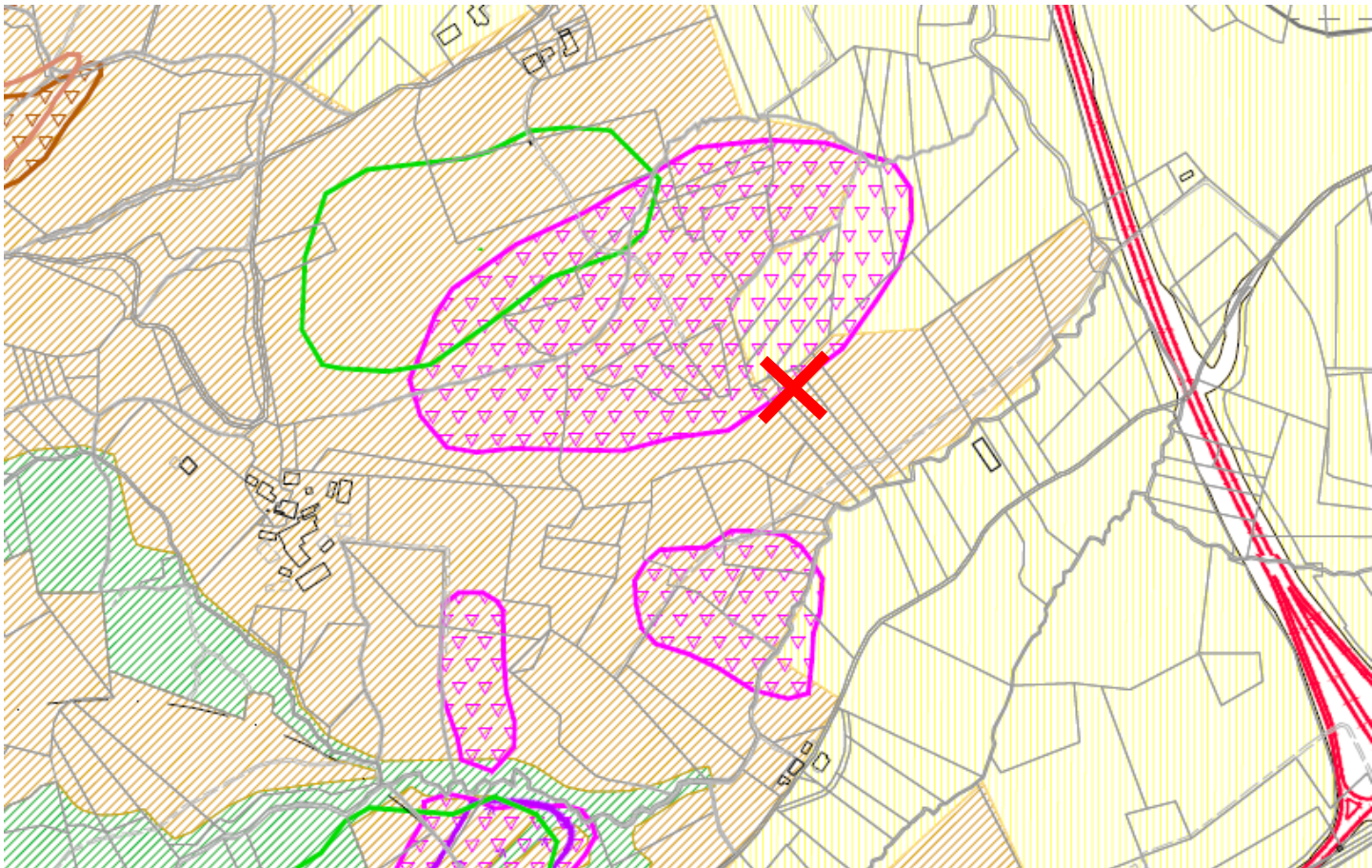

Tav 2.2b Assetto Macro aree Spazio Rurale
Titolo II e Titolo II NTA PS

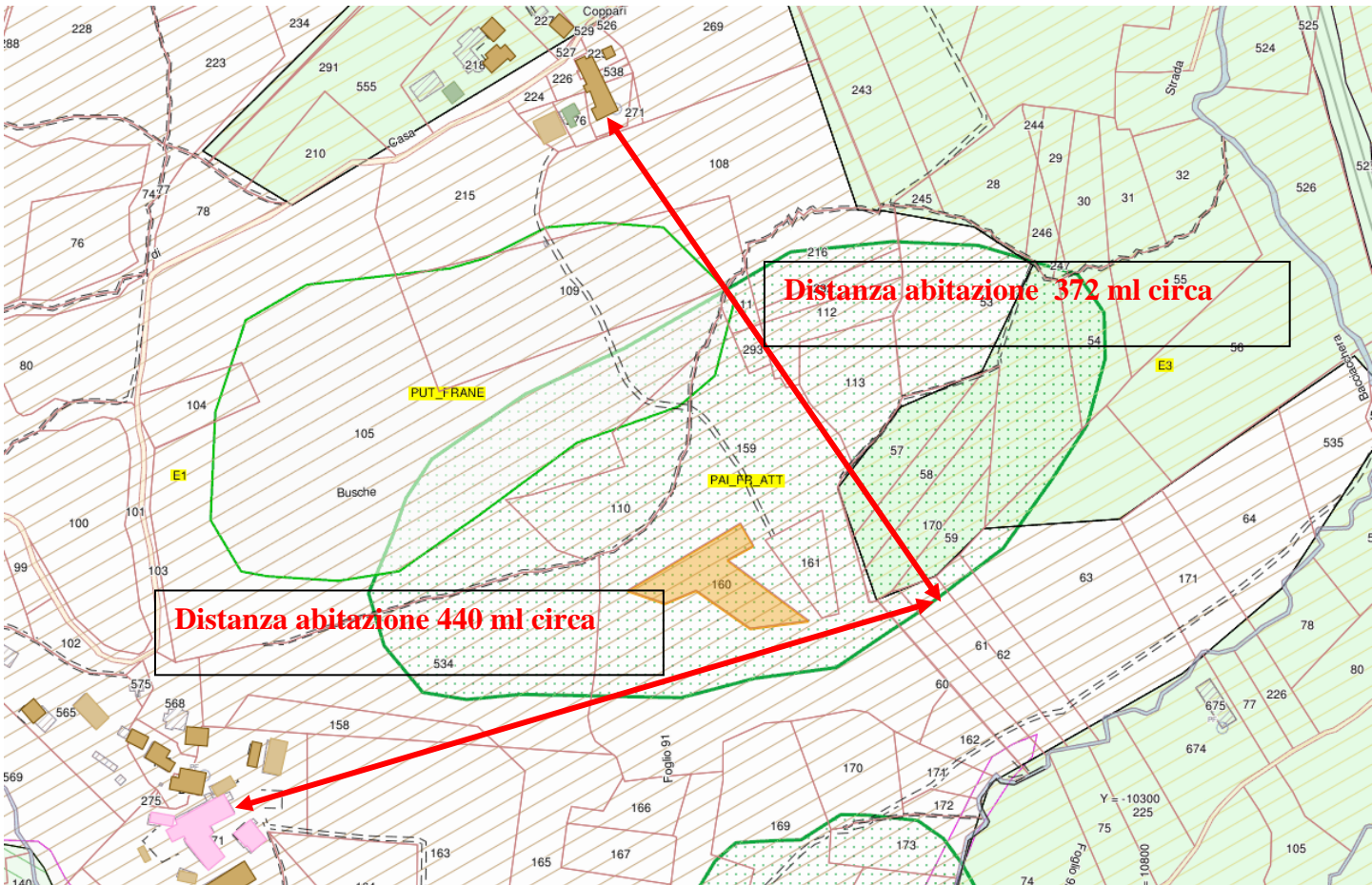

Tav distanze All. 4 DM 10 settembre 2010

ZONA P.R.G.	
<input checked="" type="checkbox"/> Parte strutturale	ZONA E1 SPAZIO RURALE A DOMINANTE AGRICOLA
<input type="checkbox"/> Parte operativa	Macroarea n.

PERIMETRO CENTRO ABITATO	
<input type="checkbox"/> Intervento all'interno del perimetro del centro abitato	
<input checked="" type="checkbox"/> Intervento all'esterno del perimetro del centro abitato	

AMBITI DI VINCOLO E TUTELA	
<input checked="" type="checkbox"/> Unità di paesaggio n.	27 Alte Colline tra Gualdo Tadino ed Assisi
<input type="checkbox"/> Salvaguardia del crinale	<input type="checkbox"/> a.1 <input type="checkbox"/> a.2 <input type="checkbox"/> a.3
<input type="checkbox"/> Salvaguardia dei coni visuali	<input type="checkbox"/> mt. 200 <input type="checkbox"/> mt. 500
<input type="checkbox"/> Salvaguardia viabilità panoramica	
<input type="checkbox"/> Aree urbane consolidate, aree interesse da processi di urbanizzazione (classe 1)	
<input type="checkbox"/> Aree dell'agricoltura intensiva (classe 2)	
<input type="checkbox"/> Sistema reticolare principale di riferimento per le zoocenosi (classe 3)	
<input type="checkbox"/> Aree di particolare interesse naturalistico ambientale (Art. 14 P.U.T.)	
<input type="checkbox"/> Zone di elevata diversità floristico - vegetazionale (sottoclasse 4a) - interna art. 14 P.U.T.	
<input type="checkbox"/> Zone di elevata diversità floristico - vegetazionale (sottoclasse 4a) - esterna art. 14 P.U.T.	
<input type="checkbox"/> Siti di interesse comunitario (sottoclasse 4b) S.I.C.	
<input type="checkbox"/> Oasi di protezione faunistica (sottoclasse 4b)	
<input type="checkbox"/> Tutela faunistica - Zona di ripopolamento e cattura	
<input type="checkbox"/> Zone di salvaguardia paesaggistica dei corsi d'acqua principali	
<input type="checkbox"/> Area studio - D.P.G.R. 10 Febbraio 1998, n. 61	
<input type="checkbox"/> Limite concessione acque minerali	
<input checked="" type="checkbox"/> Vincolo idrogeologico	
<input type="checkbox"/> Aree soggette a rischio esondazione definite dal PRG	
<input type="checkbox"/> Aree sottoposte a verifica idraulica di dettaglio	
<input type="checkbox"/> Fasce idrauliche PAI	<input type="checkbox"/> A <input type="checkbox"/> B <input type="checkbox"/> C
<input type="checkbox"/> Aree instabili - individuazione ambiti oggetto di indagine	
<input type="checkbox"/> Frane cartografate dal PRG	
<input type="checkbox"/> Soliflusso	
<input type="checkbox"/> Accumuli di frana	
<input type="checkbox"/> Attiva <input type="checkbox"/> Quiescente <input type="checkbox"/> Inattiva	
<input checked="" type="checkbox"/> Frane segnalate dal PAI	
<input type="checkbox"/> Accumuli di frana	<input checked="" type="checkbox"/> Attiva
<input type="checkbox"/> Quiescente <input type="checkbox"/> Inattiva	<input type="checkbox"/> Presunta <input type="checkbox"/> Rischio R3
<input type="checkbox"/> Frane segnalate dal PUT e dal PTCP	
<input type="checkbox"/> Accumuli di frana	<input type="checkbox"/> Conoide alluvionale
<input type="checkbox"/> Accumuli di frana non cartografabili	<input type="checkbox"/> Frane progetto AVI
<input type="checkbox"/> Frane progetto IFFI	
<input type="checkbox"/> D.Lgs. n. 42/2004 - Aree boscate	
<input type="checkbox"/> Definite dal P.T.C.P.	<input type="checkbox"/> Definite da P.R.G.
<input type="checkbox"/> All'interno della zona	<input type="checkbox"/> All'interno della fascia di rispetto
<input type="checkbox"/> Necessita di autorizz. paesaggistica	<input type="checkbox"/> Non necessita di autorizz. paesaggistica
<input type="checkbox"/> Zone suscettibili di amplificazioni sismiche o instabilità dinamica	

Macroarea del sistema insediativo	
<input type="checkbox"/> Recepimento progetto IFFI	
<input type="checkbox"/> Progetto IFFI area franosità diffusa <input type="checkbox"/> Progetto IFFI area in frana	
<input type="checkbox"/> Fasce idrauliche <input type="checkbox"/> A <input type="checkbox"/> B <input type="checkbox"/> C	
<input type="checkbox"/> Fascia di rispetto dai corsi d'acqua (D.Lgs. n. 42/2004, art. 142 c. 1, lett. c)	
<input type="checkbox"/> mt. 30 <input type="checkbox"/> mt. 100 <input type="checkbox"/> mt. 150	
<input type="checkbox"/> Riferimento PDF zona classificata:	
<input type="checkbox"/> Necessita autorizz. paesaggistica <input type="checkbox"/> Non necessita autorizz. paesaggistica	
<input type="checkbox"/> Aree sottoposte ad usi civici (D.Lgs. n. 42/2004 art. 142 c. 1, lett. h)	
<input type="checkbox"/> Aree di tutela montana (D.Lgs. n. 42/2004, art. 142 c. 1, lett. d)	
<input type="checkbox"/> Aree di tutela dei beni paesaggistici (D.Lgs. n. 42/2004, art. 136 c. 1, lett. d)	
<input type="checkbox"/> Aree di tutela archeologica	
<input type="checkbox"/> Tutela dei beni edilizi sparsi con numero di scheda e relativa categoria di tutela	
<input type="checkbox"/> A1 <input type="checkbox"/> A2.a <input type="checkbox"/> A2.b <input type="checkbox"/> A3.a <input type="checkbox"/> A3.b	
<input type="checkbox"/> Centro storico	
Categoria di tutela da P.R.G.:	
Categoria di tutela da D.G.R. n. 852/2015:	
<input type="checkbox"/> Tutela della Flaminia Romana	
<input type="checkbox"/> Tutela della viabilità storica	
<input type="checkbox"/> Strade extraurbane principali	
<input type="checkbox"/> Principali strade di previsione (e relativi ambiti di salvaguardia del tracciato)	
<input type="checkbox"/> Assi stradali di progetto (previsione indicativa)	
<input type="checkbox"/> Ferrovia esistente (all'interno della fascia di rispetto mt. 30 dal binario)	
<input type="checkbox"/> Nuovo tracciato ferroviario di previsione (e relativi tratti in galleria)	
<input type="checkbox"/> Elettrodotti	
<input type="checkbox"/> Localizzazione aree per la Protezione Civile	
<input type="checkbox"/> Ambiti di rispetto dei punti di captazione delle risorse idro - potabili	
<input type="checkbox"/> Ambiti di rispetto dei depuratori	
<input type="checkbox"/> Ambiti di rispetto dei cimiteri	

Aerogeneratore WTG08

PRG STRUTTURALE

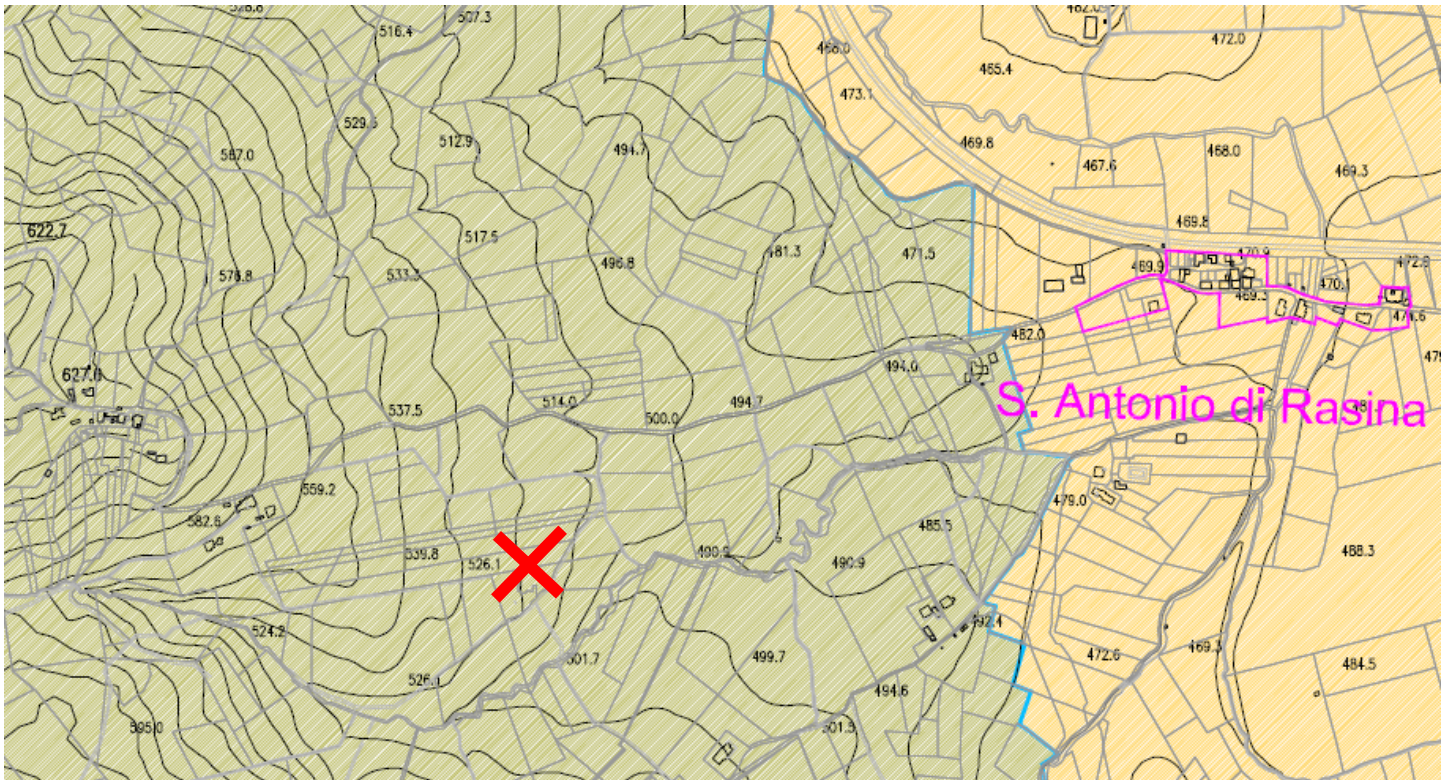

Tav 1.2 b Unità di paesaggio
Art. 2.2.2 Allegato 1 schede di paesaggio - UP n. 27

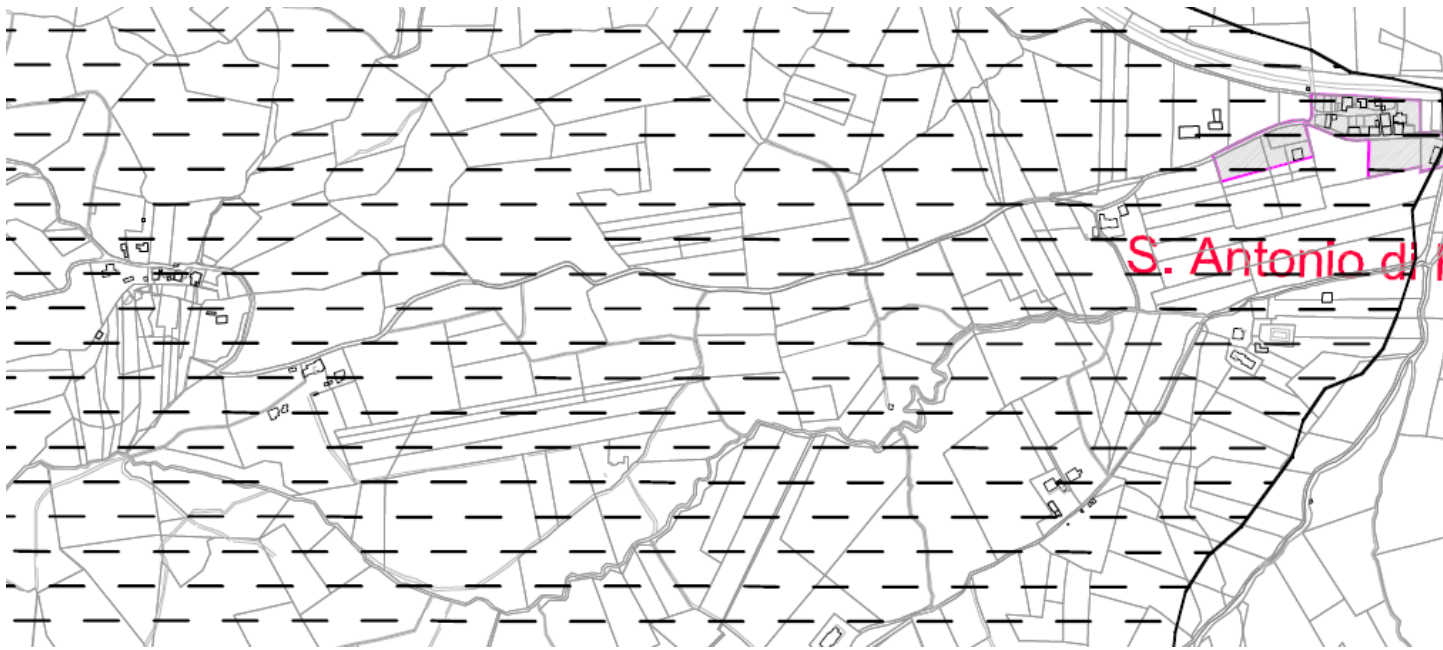

Tav 1.3 b Vincolo Idrogeologico
Art. 2.1.11 NTA PS

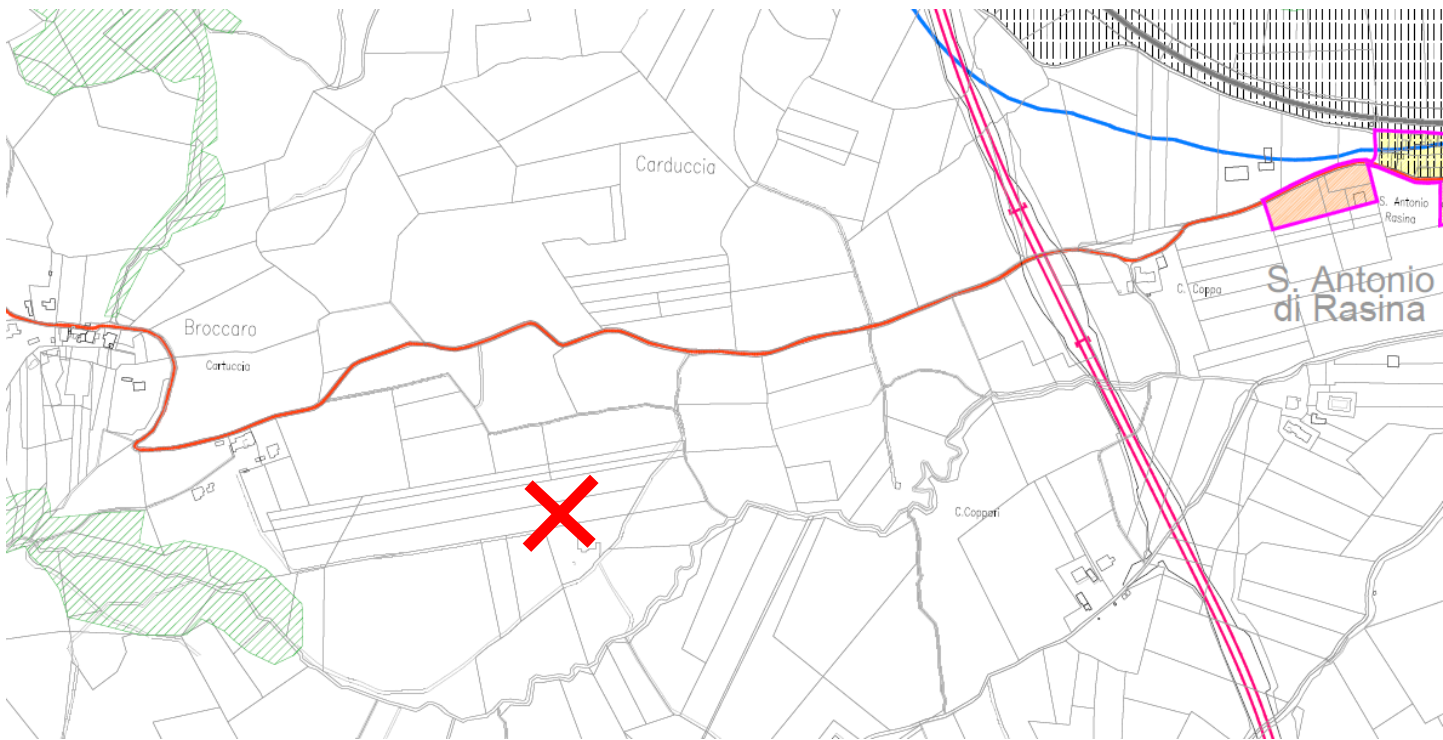

Tav 3.7 Vincoli previsione Strutturale
Titolo II NTA PS

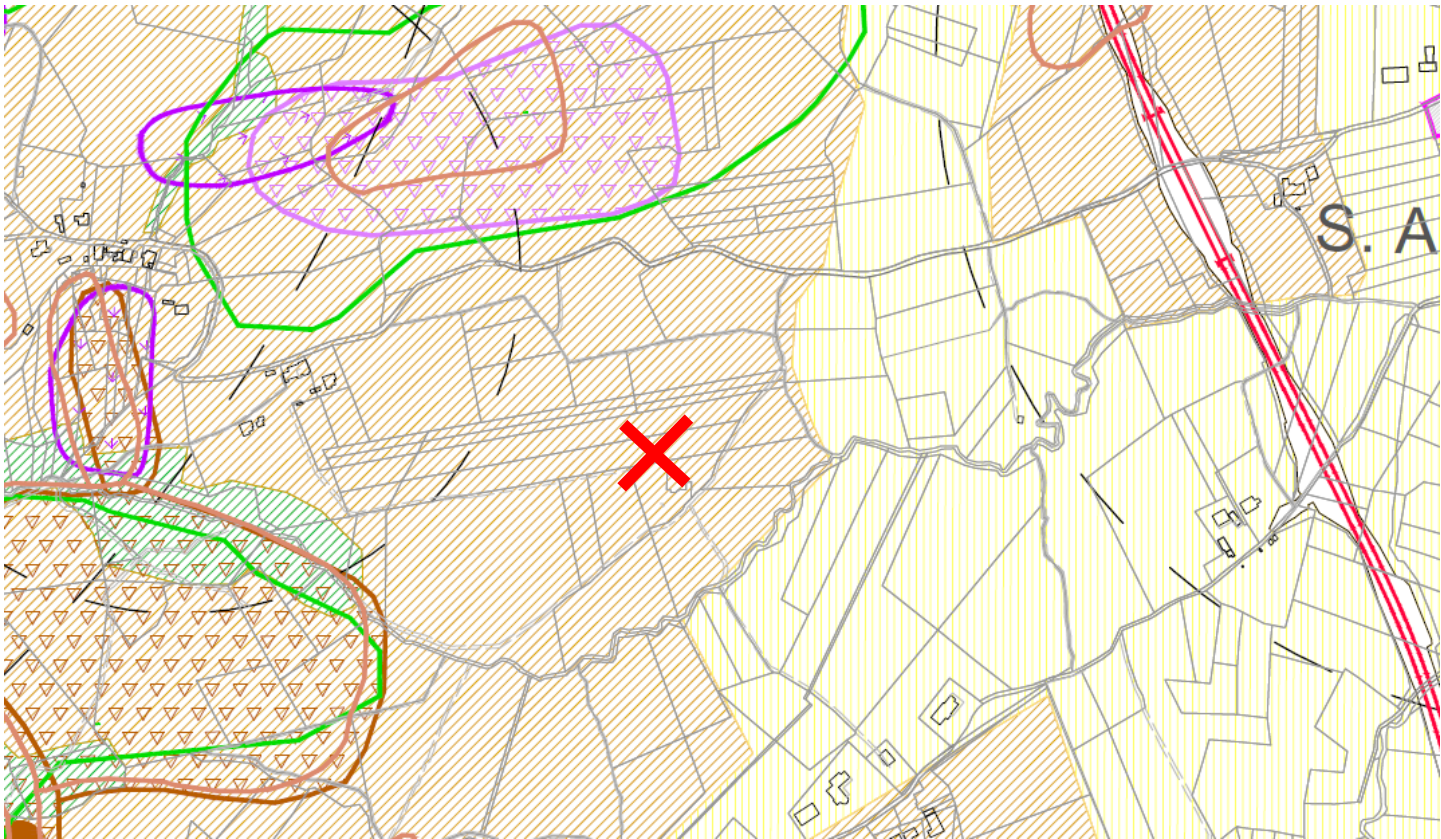

Tav 2.2b Assetto Macro aree Spazio Rurale
 Titolo II e Titolo II NTA PS

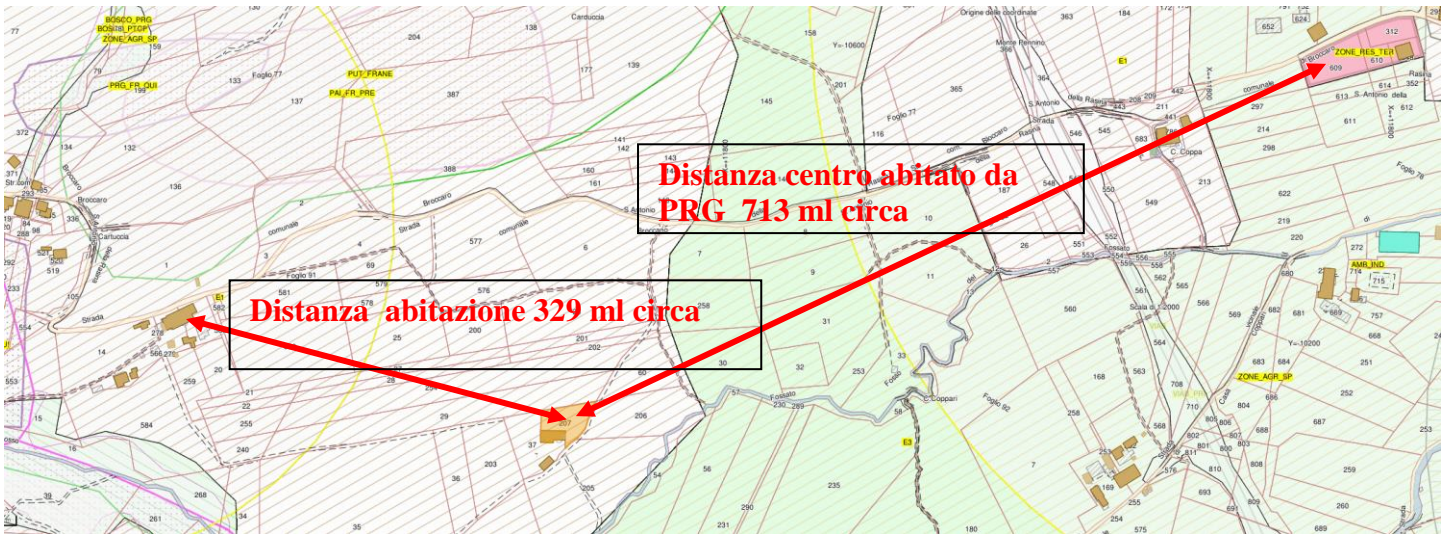

Tav distanze All. 4 DM 10 settembre 2010

ZONA P.R.G.	
<input checked="" type="checkbox"/> Parte strutturale	ZONA E1 – SPAZIO RURALE A DOMINANTE AGRICOLA
<input type="checkbox"/> Parte operativa	– – <input type="checkbox"/> Macroarea n.

PERIMETRO CENTRO ABITATO	
<input type="checkbox"/> Intervento all' interno del perimetro del centro abitato	
<input checked="" type="checkbox"/> Intervento all' esterno del perimetro del centro abitato	

AMBITI DI VINCOLO E TUTELA	
<input type="checkbox"/> Unità di paesaggio n.	24 Alta Valle del Chiascio
<input type="checkbox"/> Salvaguardia del crinale	<input type="checkbox"/> a.1 <input type="checkbox"/> a.2 <input type="checkbox"/> a.3
<input type="checkbox"/> Salvaguardia dei coni visuali	<input type="checkbox"/> mt. 200 <input type="checkbox"/> mt. 500
<input type="checkbox"/> Salvaguardia viabilità panoramica	
<input type="checkbox"/> Aree urbane consolidate, aree interesse da processi di urbanizzazione (classe 1)	
<input type="checkbox"/> Aree dell'agricoltura intensiva (classe 2)	
<input type="checkbox"/> Sistema reticolare principale di riferimento per le zoocenosi (classe 3)	
<input type="checkbox"/> Aree di particolare interesse naturalistico ambientale (Art. 14 P.U.T.)	
<input type="checkbox"/> Zone di elevata diversità floristico - vegetazionale (sottoclasse 4a) - interna art. 14 P.U.T.	
<input type="checkbox"/> Zone di elevata diversità floristico - vegetazionale (sottoclasse 4a) - esterna art. 14 P.U.T.	
<input type="checkbox"/> Siti di interesse comunitario (sottoclasse 4b) S.I.C.	
<input type="checkbox"/> Oasi di protezione faunistica (sottoclasse 4b)	
<input type="checkbox"/> Tutela faunistica - Zona di ripopolamento e cattura	
<input type="checkbox"/> Zone di salvaguardia paesaggistica dei corsi d'acqua principali	
<input type="checkbox"/> Area studio - D.P.G.R. 10 Febbraio 1998, n. 61	
<input type="checkbox"/> Limite concessione acque minerali	
<input checked="" type="checkbox"/> Vincolo idrogeologico	
<input type="checkbox"/> Aree soggette a rischio esondazione definite dal PRG	
<input type="checkbox"/> Aree sottoposte a verifica idraulica di dettaglio	
<input type="checkbox"/> Fasce idrauliche PAI	<input type="checkbox"/> A <input type="checkbox"/> B <input type="checkbox"/> C
<input type="checkbox"/> Aree instabili - individuazione ambiti oggetto di indagine	
<input type="checkbox"/> Frane cartografate dal PRG	
<input type="checkbox"/> Soliflusso	
<input type="checkbox"/> Accumuli di frana	<input type="checkbox"/> Attiva <input type="checkbox"/> Quiescente <input type="checkbox"/> Inattiva
<input type="checkbox"/> Frane segnalate dal PAI	
<input type="checkbox"/> Accumuli di frana	<input type="checkbox"/> Attiva
<input type="checkbox"/> Quiescente	<input type="checkbox"/> Inattiva <input type="checkbox"/> Presunta <input type="checkbox"/> Rischio R3
<input type="checkbox"/> Frane segnalate dal PUT e dal PTCP	
<input type="checkbox"/> Accumuli di frana	<input type="checkbox"/> Conoide alluvionale
<input type="checkbox"/> Accumuli di frana non cartografabili	<input type="checkbox"/> Frane progetto AVI
<input type="checkbox"/> Frane progetto IFFI	
<input type="checkbox"/> D.Lgs. n. 42/2004 - Aree boscate	
<input type="checkbox"/> Definite dal P.T.C.P.	<input type="checkbox"/> Definite da P.R.G.
<input type="checkbox"/> All'interno della zona	<input type="checkbox"/> All'interno della fascia di rispetto
<input type="checkbox"/> Necessita di autorizz. paesaggistica	<input type="checkbox"/> Non necessita di autorizz. paesaggistica
<input type="checkbox"/> Zone suscettibili di amplificazioni sismiche o instabilità dinamica	

Macroarea del sistema insediativo	
<input type="checkbox"/> Recepimento progetto IFFI	
<input type="checkbox"/> Progetto IFFI area franosità diffusa <input type="checkbox"/> Progetto IFFI area in frana	
<input type="checkbox"/> Fasce idrauliche <input type="checkbox"/> A <input type="checkbox"/> B <input type="checkbox"/> C	
<input type="checkbox"/> Fascia di rispetto dai corsi d'acqua (D.Lgs. n. 42/2004, art. 142 c. 1, lett. c)	
<input type="checkbox"/> mt. 30 <input type="checkbox"/> mt. 100 <input type="checkbox"/> mt. 150	
<input type="checkbox"/> Riferimento PDF zona classificata:	
<input type="checkbox"/> Necessita autorizz. paesaggistica <input type="checkbox"/> Non necessita autorizz. paesaggistica	
<input type="checkbox"/> Aree sottoposte ad usi civici (D.Lgs. n. 42/2004 art. 142 c. 1, lett. h)	
<input type="checkbox"/> Aree di tutela montana (D.Lgs. n. 42/2004, art. 142 c. 1, lett. d)	
<input type="checkbox"/> Aree di tutela dei beni paesaggistici (D.Lgs. n. 42/2004, art. 136 c. 1, lett. d)	
<input type="checkbox"/> Aree di tutela archeologica	
<input type="checkbox"/> Tutela dei beni edilizi sparsi con numero di scheda e relativa categoria di tutela	
<input type="checkbox"/> A1 <input type="checkbox"/> A2.a <input type="checkbox"/> A2.b <input type="checkbox"/> A3.a <input type="checkbox"/> A3.b	
<input type="checkbox"/> Centro storico	
Categoria di tutela da P.R.G.:	
Categoria di tutela da D.G.R. n. 852/2015:	
<input type="checkbox"/> Tutela della Flaminia Romana	
<input type="checkbox"/> Tutela della viabilità storica	
<input type="checkbox"/> Strade extraurbane principali	
<input type="checkbox"/> Principali strade di previsione (e relativi ambiti di salvaguardia del tracciato)	
<input type="checkbox"/> Assi stradali di progetto (previsione indicativa)	
<input type="checkbox"/> Ferrovia esistente (all'interno della fascia di rispetto mt. 30 dal binario)	
<input type="checkbox"/> Nuovo tracciato ferroviario di previsione (e relativi tratti in galleria)	
<input type="checkbox"/> Elettrodotti	
<input type="checkbox"/> Localizzazione aree per la Protezione Civile	
<input type="checkbox"/> Ambiti di rispetto dei punti di captazione delle risorse idro - potabili	
<input type="checkbox"/> Ambiti di rispetto dei depuratori	
<input type="checkbox"/> Ambiti di rispetto dei cimiteri	

Aerogeneratore 9 WTG09

PRG STRUTTURALE

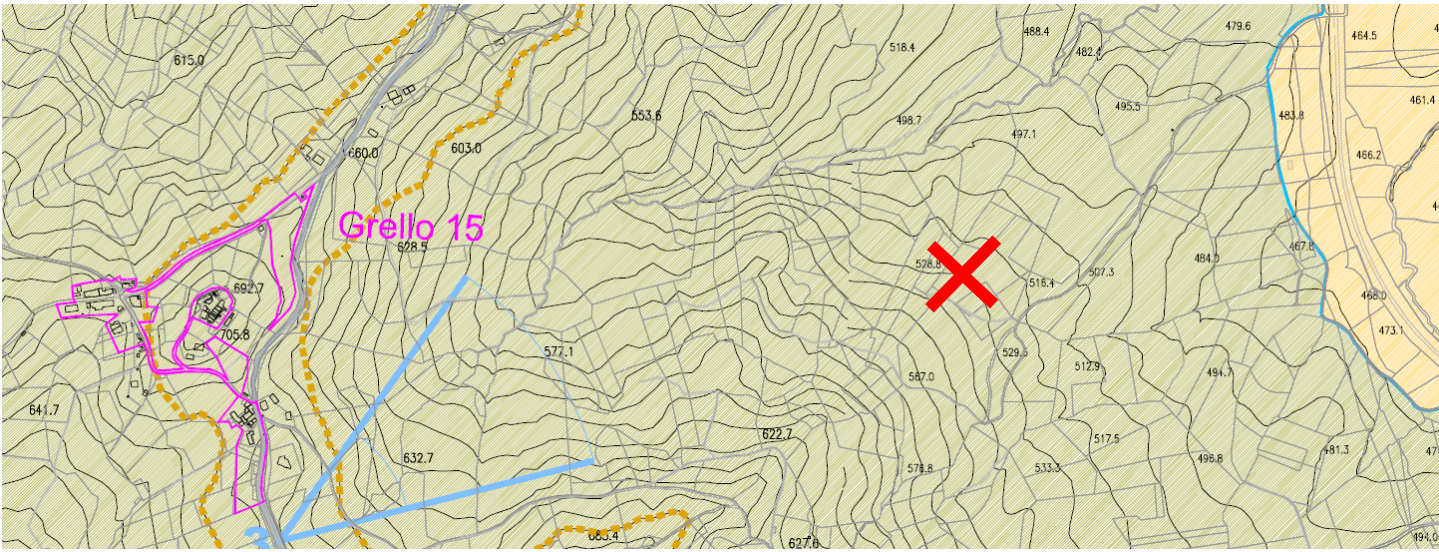

Tav 1.2 b Unità di paesaggio
Art. 2.2.2 Allegato 1 schede di paesaggio - UP n. 27

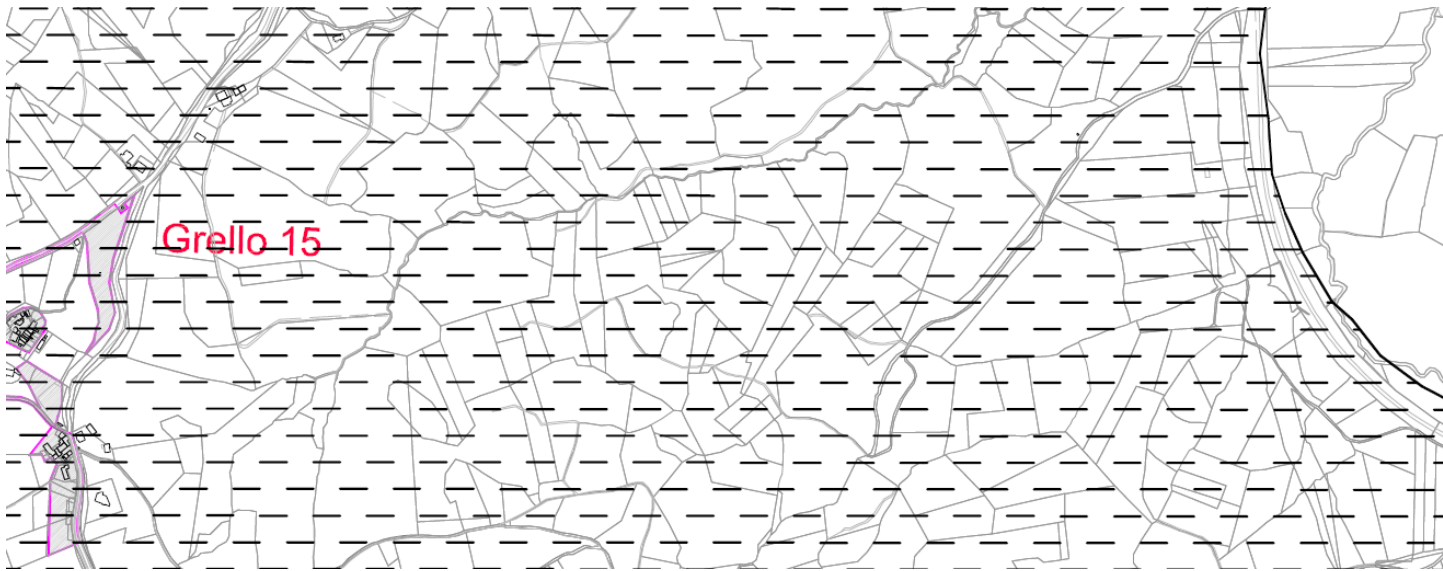

Tav 1.3 b Vincolo Idrogeologico
Art. 2.1.11 NTA PS

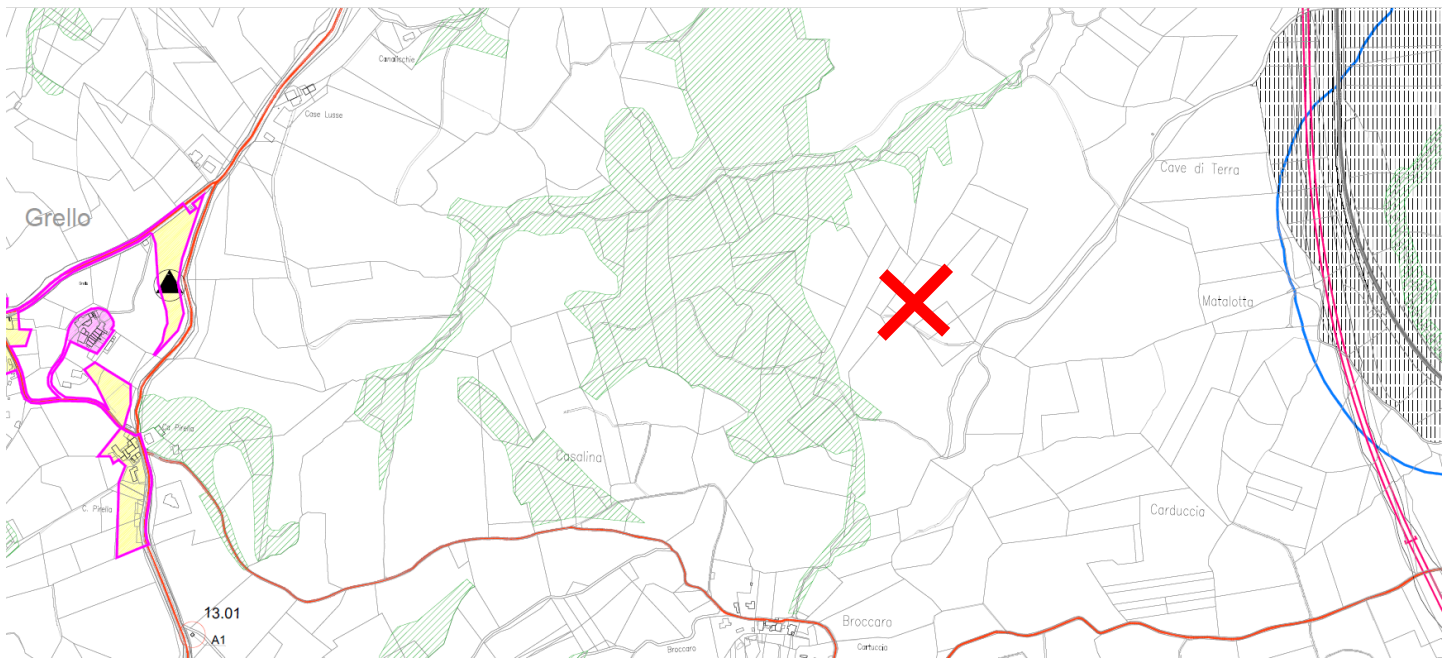

Tav 3.7 Vincoli previsione Strutturale
Titolo II NTA PS

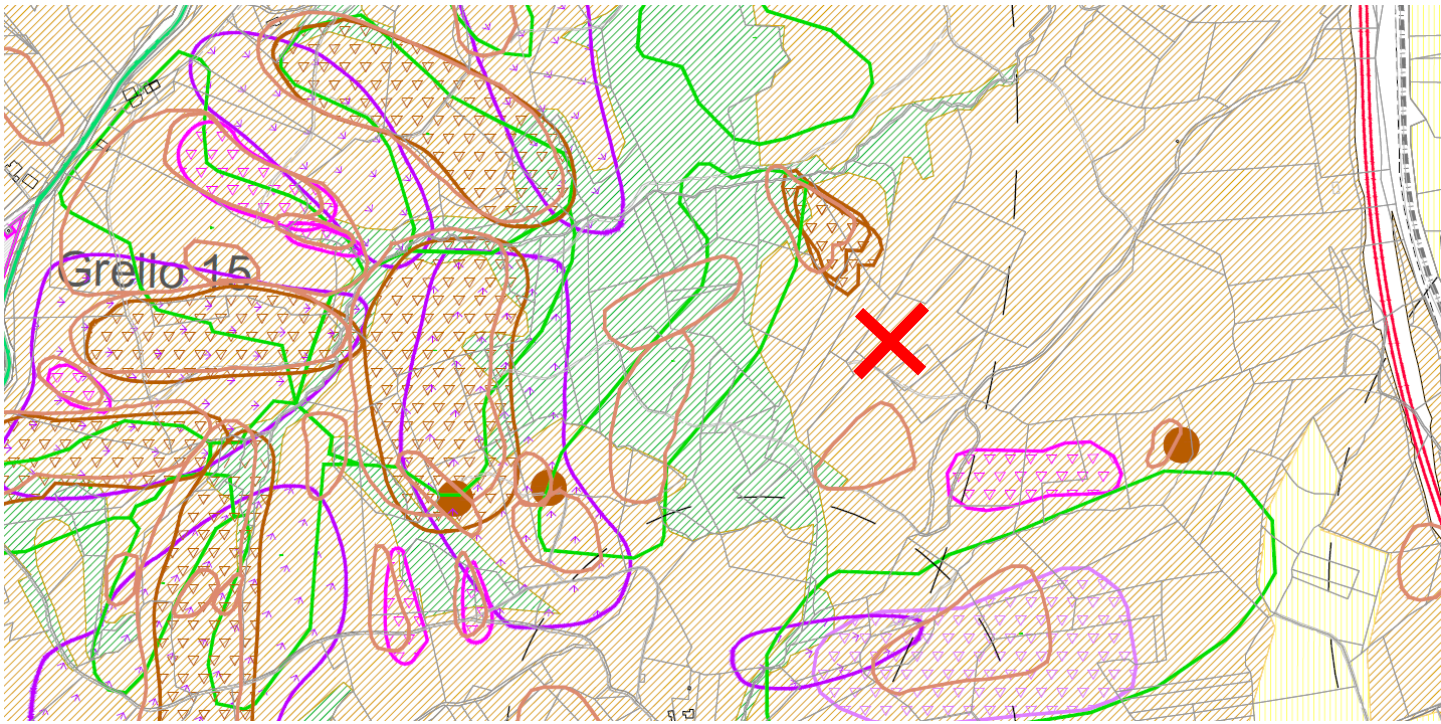

Tav 2.2b Assetto Macro aree Spazio Rurale
Titolo II e Titolo II NTA PS

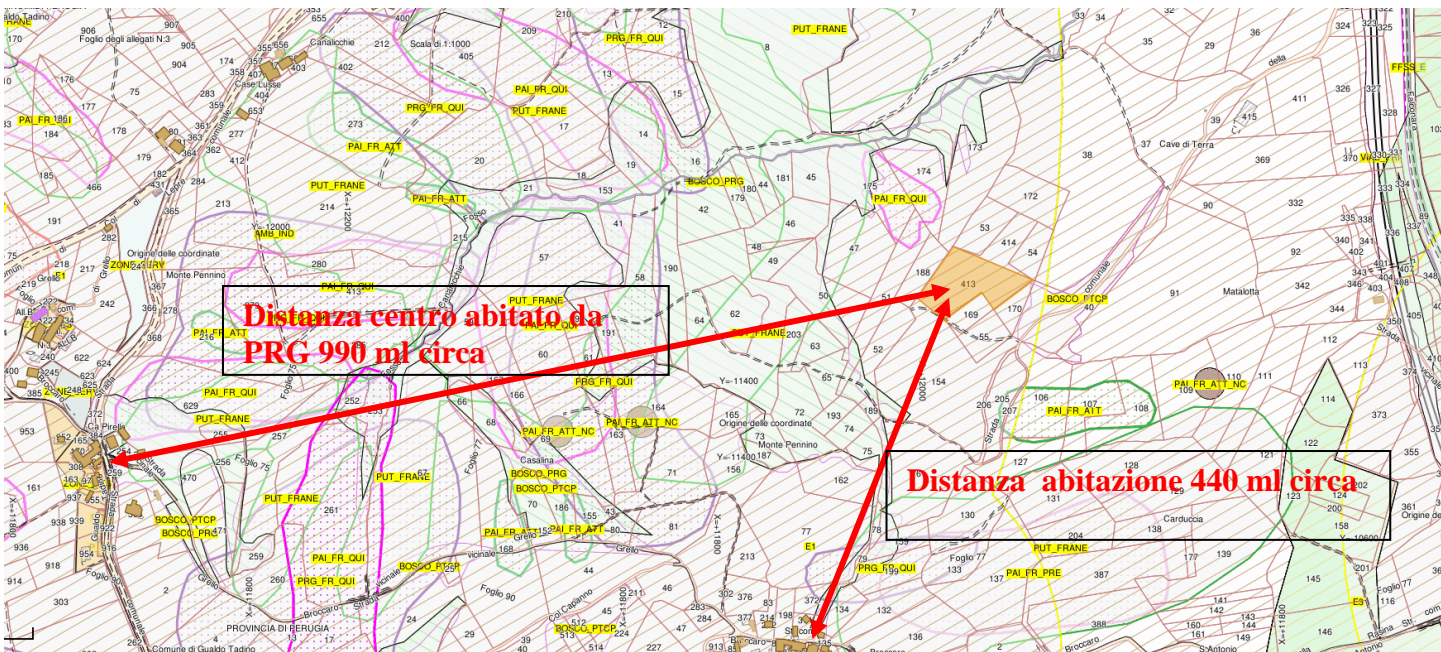

Tav distanze All. 4 DM 10 settembre 2010

ZONA P.R.G.	
<input checked="" type="checkbox"/> Parte strutturale	ZONA E1 – SPAZIO RURALE A DOMINANTE AGRICOLA _
<input type="checkbox"/> Parte operativa	– – <input type="checkbox"/> Macroarea n.

PERIMETRO CENTRO ABITATO	
<input type="checkbox"/> Intervento all'interno del perimetro del centro abitato	
<input checked="" type="checkbox"/> Intervento all'esterno del perimetro del centro abitato	

AMBITI DI VINCOLO E TUTELA	
<input checked="" type="checkbox"/> Unità di paesaggio n.	24 Alta Valle del Chiascio
<input type="checkbox"/> Salvaguardia del crinale	<input type="checkbox"/> a.1 <input type="checkbox"/> a.2 <input type="checkbox"/> a.3
<input type="checkbox"/> Salvaguardia dei coni visuali	<input type="checkbox"/> mt. 200 <input type="checkbox"/> mt. 500
<input type="checkbox"/> Salvaguardia viabilità panoramica	
<input type="checkbox"/> Aree urbane consolidate, aree interesse da processi di urbanizzazione (classe 1)	
<input type="checkbox"/> Aree dell'agricoltura intensiva (classe 2)	
<input type="checkbox"/> Sistema reticolare principale di riferimento per le zoocenosi (classe 3)	
<input type="checkbox"/> Aree di particolare interesse naturalistico ambientale (Art. 14 P.U.T.)	
<input type="checkbox"/> Zone di elevata diversità floristico - vegetazionale (sottoclasse 4a) - interna art. 14 P.U.T.	
<input type="checkbox"/> Zone di elevata diversità floristico - vegetazionale (sottoclasse 4a) - esterna art. 14 P.U.T.	
<input type="checkbox"/> Siti di interesse comunitario (sottoclasse 4b) S.I.C.	
<input type="checkbox"/> Oasi di protezione faunistica (sottoclasse 4b)	
<input type="checkbox"/> Tutela faunistica - Zona di ripopolamento e cattura	
<input type="checkbox"/> Zone di salvaguardia paesaggistica dei corsi d'acqua principali	
<input type="checkbox"/> Area studio - D.P.G.R. 10 Febbraio 1998, n. 61	
<input type="checkbox"/> Limite concessione acque minerali	
<input checked="" type="checkbox"/> Vincolo idrogeologico	
<input type="checkbox"/> Aree soggette a rischio esondazione definite dal PRG	
<input type="checkbox"/> Aree sottoposte a verifica idraulica di dettaglio	
<input type="checkbox"/> Fasce idrauliche PAI	<input type="checkbox"/> A <input type="checkbox"/> B <input type="checkbox"/> C
<input checked="" type="checkbox"/> Aree instabili - individuazione ambiti oggetto di indagine	
<input type="checkbox"/> Frane cartografate dal PRG	
<input type="checkbox"/> Soliflusso	
<input type="checkbox"/> Accumuli di frana	<input type="checkbox"/> Attiva <input type="checkbox"/> Quiescente <input type="checkbox"/> Inattiva
<input type="checkbox"/> Frane segnalate dal PAI	
<input type="checkbox"/> Accumuli di frana	<input type="checkbox"/> Attiva
<input type="checkbox"/> Quiescente	<input type="checkbox"/> Inattiva <input type="checkbox"/> Presunta <input type="checkbox"/> Rischio R3
<input type="checkbox"/> Frane segnalate dal PUT e dal PTCP	
<input type="checkbox"/> Accumuli di frana	<input type="checkbox"/> Conoide alluvionale
<input type="checkbox"/> Accumuli di frana non cartografabili	<input type="checkbox"/> Frane progetto AVI
<input type="checkbox"/> Frane progetto IFFI	
<input type="checkbox"/> D.Lgs. n. 42/2004 - Aree boscate	
<input type="checkbox"/> Definite dal P.T.C.P.	<input type="checkbox"/> Definite da P.R.G.
<input type="checkbox"/> All'interno della zona	<input type="checkbox"/> All'interno della fascia di rispetto
<input type="checkbox"/> Necessita di autorizz. paesaggistica	<input type="checkbox"/> Non necessita di autorizz. paesaggistica
<input type="checkbox"/> Zone suscettibili di amplificazioni sismiche o instabilità dinamica	

Macroarea del sistema insediativo	
<input type="checkbox"/> Recepimento progetto IFFI	
<input type="checkbox"/> Progetto IFFI area franosità diffusa <input type="checkbox"/> Progetto IFFI area in frana	
<input type="checkbox"/> Fasce idrauliche <input type="checkbox"/> A <input type="checkbox"/> B <input type="checkbox"/> C	
<input type="checkbox"/> Fascia di rispetto dai corsi d'acqua (D.Lgs. n. 42/2004, art. 142 c. 1, lett. c)	
<input type="checkbox"/> mt. 30 <input type="checkbox"/> mt. 100 <input type="checkbox"/> mt. 150	
<input type="checkbox"/> Riferimento PDF zona classificata:	
<input type="checkbox"/> Necessita autorizz. paesaggistica <input type="checkbox"/> Non necessita autorizz. paesaggistica	
<input type="checkbox"/> Aree sottoposte ad usi civici (D.Lgs. n. 42/2004 art. 142 c. 1, lett. h)	
<input type="checkbox"/> Aree di tutela montana (D.Lgs. n. 42/2004, art. 142 c. 1, lett. d)	
<input type="checkbox"/> Aree di tutela dei beni paesaggistici (D.Lgs. n. 42/2004, art. 136 c. 1, lett. d)	
<input type="checkbox"/> Aree di tutela archeologica	
<input type="checkbox"/> Tutela dei beni edilizi sparsi con numero di scheda e relativa categoria di tutela	
<input type="checkbox"/> A1 <input type="checkbox"/> A2.a <input type="checkbox"/> A2.b <input type="checkbox"/> A3.a <input type="checkbox"/> A3.b	
<input type="checkbox"/> Centro storico	
Categoria di tutela da P.R.G.:	
Categoria di tutela da D.G.R. n. 852/2015:	
<input type="checkbox"/> Tutela della Flaminia Romana	
<input type="checkbox"/> Tutela della viabilità storica	
<input type="checkbox"/> Strade extraurbane principali	
<input type="checkbox"/> Principali strade di previsione (e relativi ambiti di salvaguardia del tracciato)	
<input type="checkbox"/> Assi stradali di progetto (previsione indicativa)	
<input type="checkbox"/> Ferrovia esistente (all'interno della fascia di rispetto mt. 30 dal binario)	
<input type="checkbox"/> Nuovo tracciato ferroviario di previsione (e relativi tratti in galleria)	
<input type="checkbox"/> Elettrodotti	
<input type="checkbox"/> Localizzazione aree per la Protezione Civile	
<input type="checkbox"/> Ambiti di rispetto dei punti di captazione delle risorse idro - potabili	
<input type="checkbox"/> Ambiti di rispetto dei depuratori	
<input type="checkbox"/> Ambiti di rispetto dei cimiteri	

Aerogeneratore WTG10

PRG STRUTTURALE

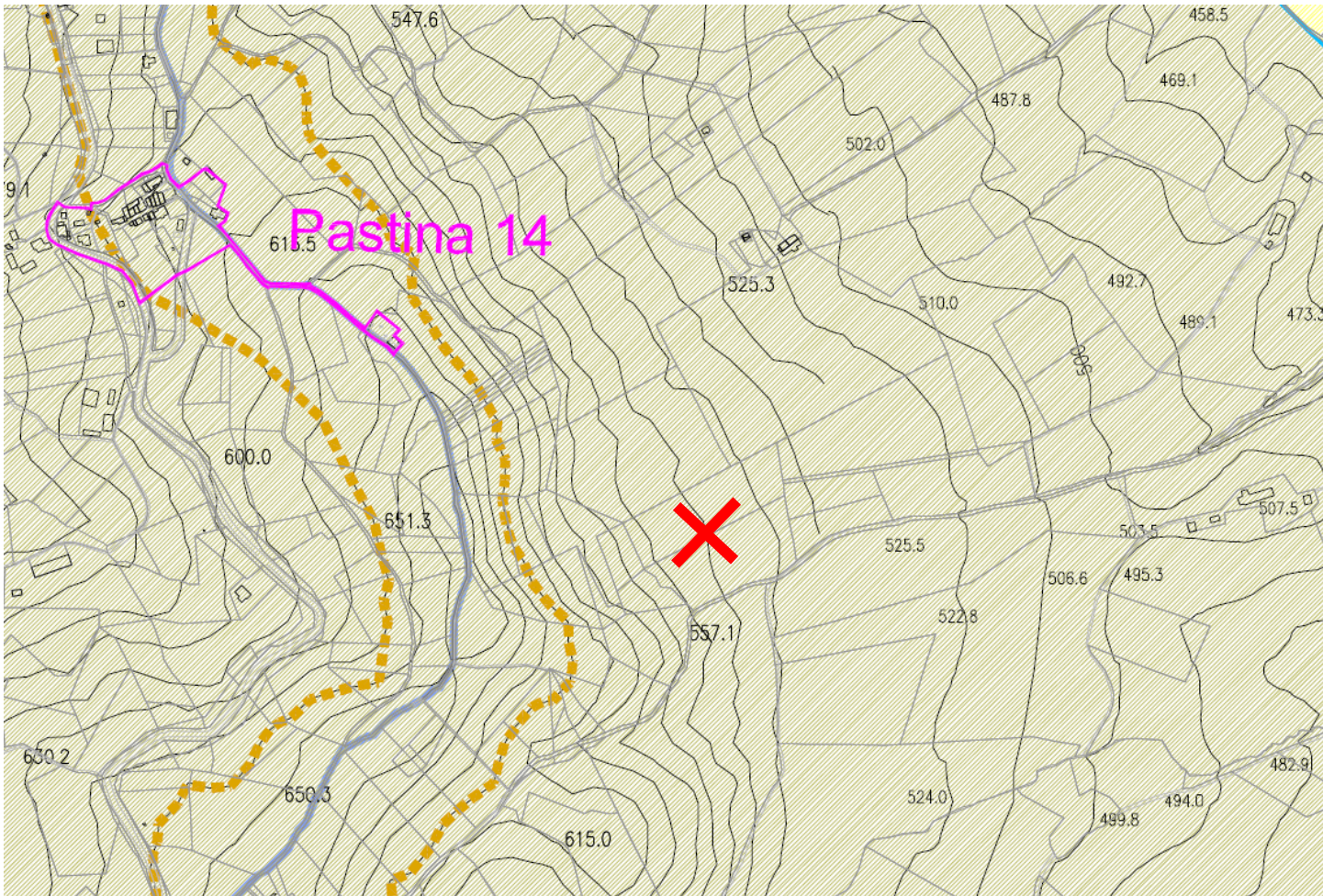

Tav 1.2 b Unità di paesaggio
Art. 2.2.2 Allegato 1 schede di paesaggio - UP n. 27

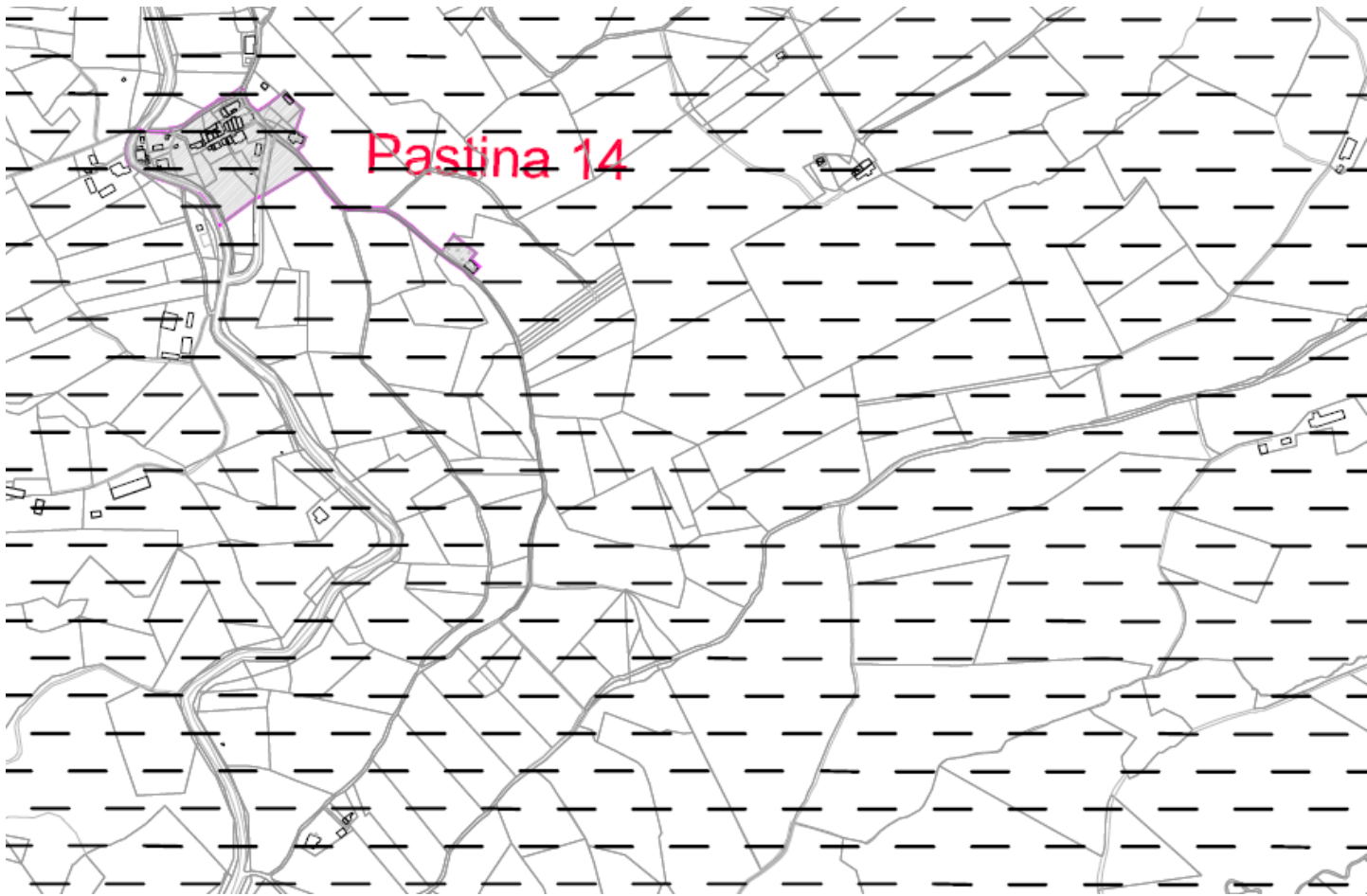

Tav 1.3 b Vincolo Idrogeologico
Art. 2.1.11 NTA PS

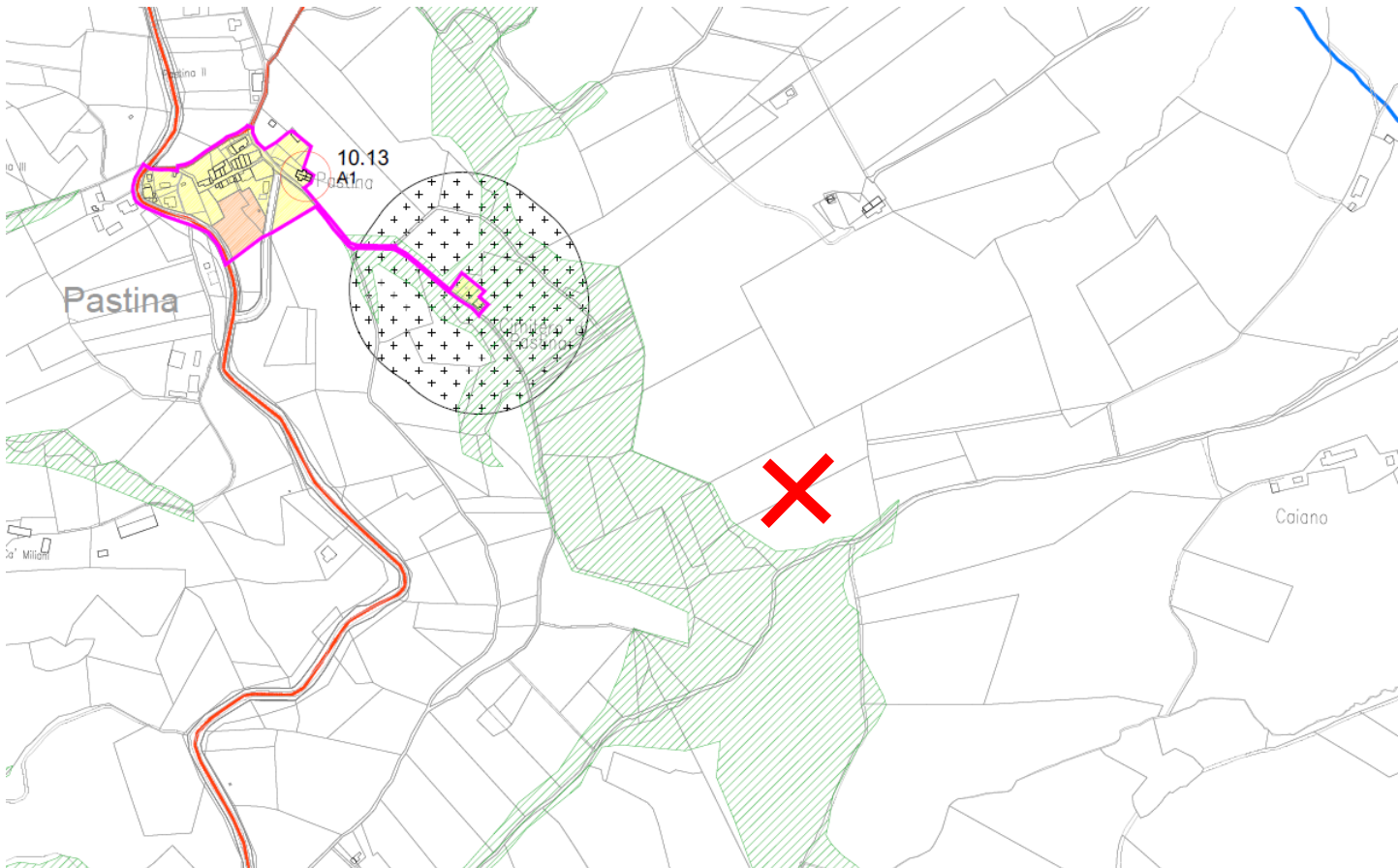

Tav 3.7 Vincoli previsione Strutturale

Titolo II NTA PS

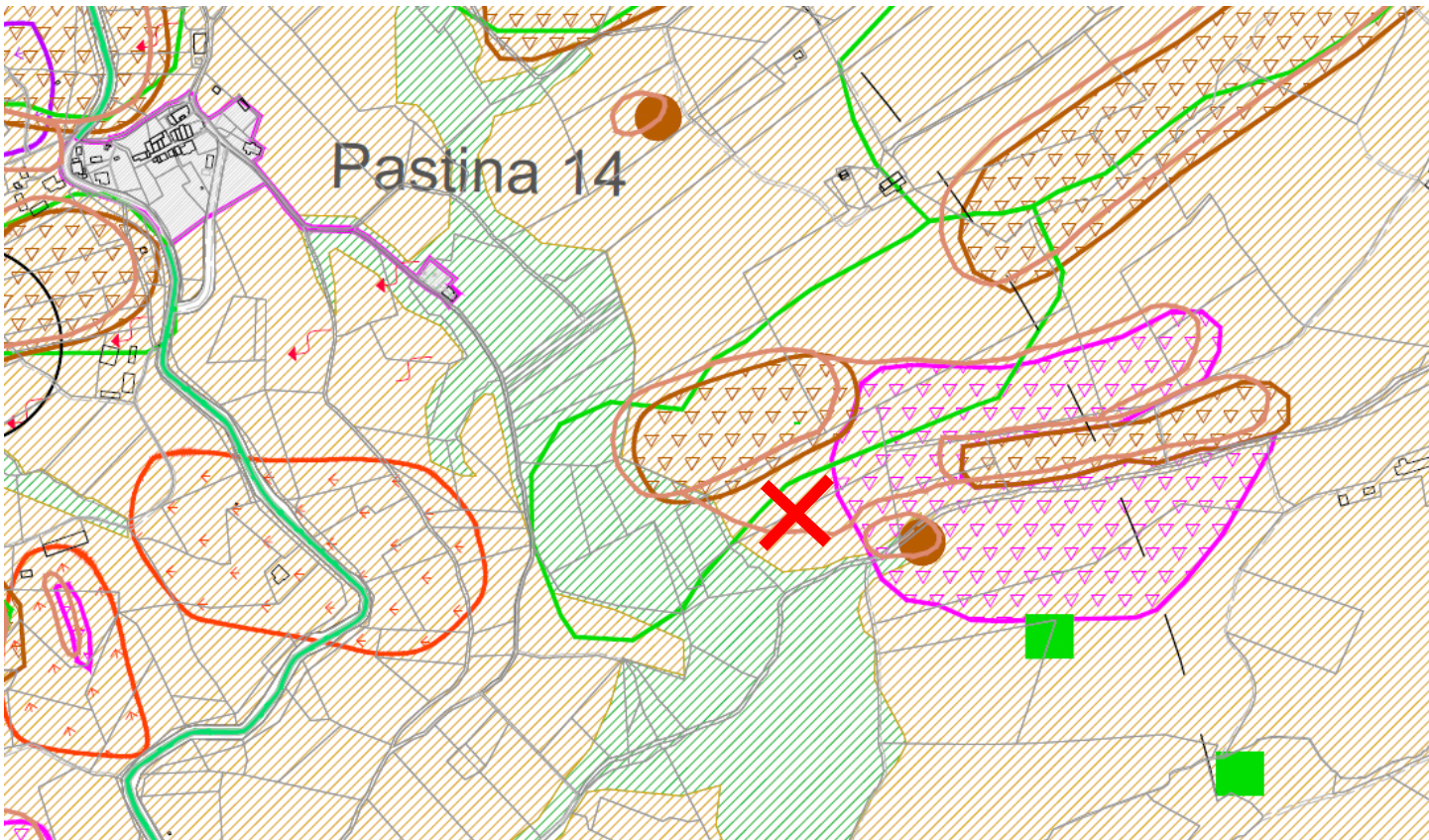

Tav 2.2b Assetto Macro aree Spazio Rurale
Titolo II e Titolo II NTA PS

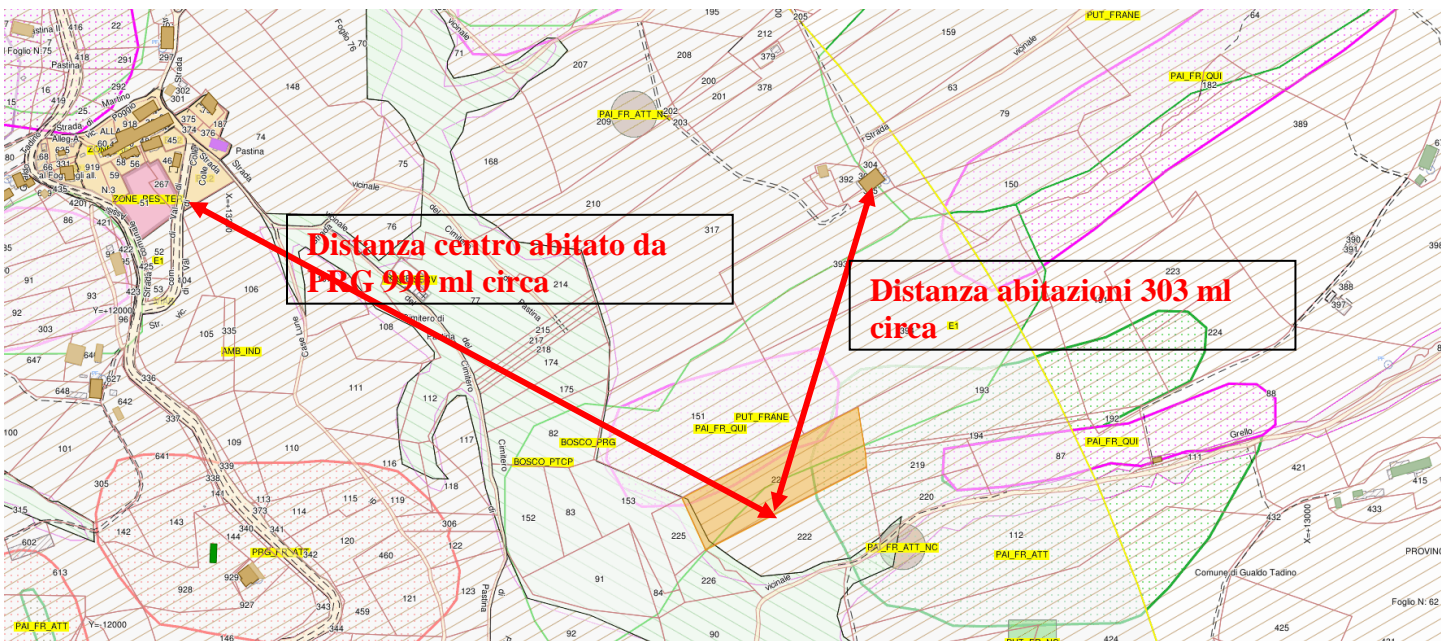

Tav distanze All. 4 DM 10 settembre 2010

ZONA P.R.G.			
<input checked="" type="checkbox"/>	Parte strutturale	Zona agricola E1	SPAZIO RURALE A DOMINANTE AGRICOLA
<input type="checkbox"/>	Parte operativa	-	- Macroarea n.

PERIMETRO CENTRO ABITATO	
<input type="checkbox"/>	Intervento all' interno del perimetro del centro abitato
<input checked="" type="checkbox"/>	Intervento all' esterno del perimetro del centro abitato

AMBITI DI VINCOLO E TUTELA			
<input checked="" type="checkbox"/>	Unità di paesaggio n.	27 Alte Colline tra Gualdo Tadino ed Assisi	
<input type="checkbox"/>	Salvaguardia del crinale	<input type="checkbox"/> a.1	<input type="checkbox"/> a.2 <input type="checkbox"/> a.3
<input type="checkbox"/>	Salvaguardia dei coni visuali	<input type="checkbox"/> mt. 200	<input type="checkbox"/> mt. 500
<input type="checkbox"/>	Salvaguardia viabilità panoramica		
<input type="checkbox"/>	Aree urbane consolidate, aree interesse da processi di urbanizzazione (classe 1)		
<input type="checkbox"/>	Aree dell'agricoltura intensiva (classe 2)		
<input type="checkbox"/>	Sistema reticolare principale di riferimento per le zoocenosi (classe 3)		
<input type="checkbox"/>	Aree di particolare interesse naturalistico ambientale (Art. 14 P.U.T.)		
<input type="checkbox"/>	Zone di elevata diversità floristico - vegetazionale (sottoclasse 4a) - interna art. 14 P.U.T.		
<input type="checkbox"/>	Zone di elevata diversità floristico - vegetazionale (sottoclasse 4a) - esterna art. 14 P.U.T.		
<input type="checkbox"/>	Siti di interesse comunitario (sottoclasse 4b) S.I.C.		
<input type="checkbox"/>	Oasi di protezione faunistica (sottoclasse 4b)		
<input type="checkbox"/>	Tutela faunistica - Zona di ripopolamento e cattura		
<input type="checkbox"/>	Zone di salvaguardia paesaggistica dei corsi d'acqua principali		
<input type="checkbox"/>	Area studio - D.P.G.R. 10 Febbraio 1998, n. 61		
<input type="checkbox"/>	Limite concessione acque minerali		
<input type="checkbox"/>	Vincolo idrogeologico		
<input type="checkbox"/>	Aree soggette a rischio esondazione definite dal PRG		
<input type="checkbox"/>	Aree sottoposte a verifica idraulica di dettaglio		
<input type="checkbox"/>	Fasce idrauliche PAI	<input type="checkbox"/> A	<input type="checkbox"/> B <input type="checkbox"/> C
<input checked="" type="checkbox"/>	Aree instabili - individuazione ambiti oggetto di indagine		
<input type="checkbox"/>	Frane cartografate dal PRG		
	<input type="checkbox"/> Soliflusso		
	<input type="checkbox"/> Accumuli di frana		
	<input type="checkbox"/> Attiva	<input type="checkbox"/> Quiescente	<input type="checkbox"/> Inattiva
<input type="checkbox"/>	Frane segnalate dal PAI		
	<input type="checkbox"/> Accumuli di frana	<input type="checkbox"/> Attiva	
	<input type="checkbox"/> Quiescente	<input type="checkbox"/> Inattiva	<input type="checkbox"/> Presunta <input type="checkbox"/> Rischio R3
<input checked="" type="checkbox"/>	Frane segnalate dal PUT e dal PTCP		
	<input type="checkbox"/> Accumuli di frana	<input type="checkbox"/> Conoide alluvionale	
	<input type="checkbox"/> Accumuli di frana non cartografabili	<input type="checkbox"/> Frane progetto AVI	
	<input checked="" type="checkbox"/> Frane progetto IFFI		
<input type="checkbox"/>	D.Lgs. n. 42/2004 - Aree boscate		
	<input type="checkbox"/> Definite dal P.T.C.P.	<input type="checkbox"/> Definite da P.R.G.	
	<input type="checkbox"/> All'interno della zona	<input checked="" type="checkbox"/> All'interno della fascia di rispetto bosco 50 ml (art. 85 comma 2 L.R. 1/2015 e art. 5.1.5 REC)	

<input type="checkbox"/> Necessita di autorizz. paesaggistica	<input type="checkbox"/> Non necessita di autorizz. paesaggistica
<input type="checkbox"/> Zone suscettibili di amplificazioni sismiche o instabilità dinamica Macroarea del sistema insediativo	
<input checked="" type="checkbox"/> Recepimento progetto IFFI	
<input type="checkbox"/> Progetto IFFI area franosità diffusa	<input checked="" type="checkbox"/> Progetto IFFI area in frana
<input type="checkbox"/> Fasce idrauliche	<input type="checkbox"/> A <input type="checkbox"/> B <input type="checkbox"/> C
<input type="checkbox"/> Fascia di rispetto dai corsi d'acqua (D.Lgs. n. 42/2004, art. 142 c. 1, lett. c) <input type="checkbox"/> mt. 30 <input type="checkbox"/> mt. 100 <input type="checkbox"/> mt. 150 <input type="checkbox"/> Riferimento PDF zona classificata: <input type="checkbox"/> Necessita autorizz. paesaggistica <input type="checkbox"/> Non necessita autorizz. paesaggistica	
<input type="checkbox"/> Aree sottoposte ad usi civici (D.Lgs. n. 42/2004 art. 142 c. 1, lett. h)	
<input type="checkbox"/> Aree di tutela montana (D.Lgs. n. 42/2004, art. 142 c. 1, lett. d)	
<input type="checkbox"/> Aree di tutela dei beni paesaggistici (D.Lgs. n. 42/2004, art. 136 c. 1, lett. d)	
<input type="checkbox"/> Aree di tutela archeologica	
<input type="checkbox"/> Tutela dei beni edilizi sparsi con numero di scheda e relativa categoria di tutela <input type="checkbox"/> A1 <input type="checkbox"/> A2.a <input type="checkbox"/> A2.b <input type="checkbox"/> A3.a <input type="checkbox"/> A3.b	
<input type="checkbox"/> Centro storico Categoria di tutela da P.R.G.: Categoria di tutela da D.G.R. n. 852/2015:	
<input type="checkbox"/> Tutela della Flaminia Romana	
<input type="checkbox"/> Tutela della viabilità storica	
<input type="checkbox"/> Strade extraurbane principali	
<input type="checkbox"/> Principali strade di previsione (e relativi ambiti di salvaguardia del tracciato)	
<input type="checkbox"/> Assi stradali di progetto (previsione indicativa)	
<input type="checkbox"/> Ferrovia esistente (all'interno della fascia di rispetto mt. 30 dal binario)	
<input type="checkbox"/> Nuovo tracciato ferroviario di previsione (e relativi tratti in galleria)	
<input type="checkbox"/> Elettrodotti	
<input type="checkbox"/> Localizzazione aree per la Protezione Civile	
<input type="checkbox"/> Ambiti di rispetto dei punti di captazione delle risorse idro - potabili	
<input type="checkbox"/> Ambiti di rispetto dei depuratori	
<input type="checkbox"/> Ambiti di rispetto dei cimiteri	

Preso atto di quanto sopra riportato nelle schede **si evidenzia** quanto segue:

- a) **i generatori WTG06 e WTG07 ricadono in aree NON IDONEE** ai sensi del R.R. 7 del 29.7.2021 e s.m.i. e Decreto 10 settembre 2010 *“E3 Zone di particolare interesse agricolo”*, come del resto la cabina prevista per la gestione dell'impianto;
- b) **i generatori WTG05 e WTG10 ricadono in aree all'interno delle fasce di rispetto del bosco** regolamentati ai sensi della L.R. 1/2015 e Regolamento Comunale vigente fino ad una distanza di 50 dal bosco (aree boscate indicate NON IDONEE ai sensi del R.R. 7/2017 e s.m.i. e Decreto 10 settembre 2010),

essendo le stesse indicate come aree di transizione e tutela per la vegetazione boschiva;

- c) i generatori **WTG07 e WTG10** ricadono in aree di frana censite PAI e IFFI, pertanto soggetti a pareri riguardanti la fattibilità e la verifica dello stato del movimento franoso. Inoltre, i generatori **WTG09 e WTG10** ricadono in aree instabili di cui all'art. 2.2.18 delle NTA del PRG vigente;
- d) **Tutti i generatori** ricadono all'interno di un'area soggetta a **vincolo idrogeologico**, pertanto il progetto dovrà tenere conto, sia per la parte fondale che per la viabilità, dei movimenti terra e della regimentazione delle acque meteoriche;
- e) Nei generatori WTG03, WTG05, WTG06, WTG08, WTG09 e WTG10 si evidenzia **la notevole vicinanza** a centri abitati censiti da PRG (*San Lorenzo, Busche, Voltole, Grello, Pastina, San Antonio di Rasina*), **ed il mancato rispetto** delle linee guida di cui *all'allegato 4 punto 5.3 del Decreto 10 settembre 2010*. Considerando un'altezza dei generatori di $200 \text{ m} \times 6 = 1200 \text{ m}$ e come indicato nelle precedenti immagini i centri abitati sono posizionati a distanza inferiore;
- f) In riferimento alla **Tavola "mappa di visibilità teorica"** si fa presente che l'impianto in oggetto risulta visibile in buona parte della fascia appennica dell'Eugubino-Gualdese, a partire dalle vette fino alla media vallata, per una lunghezza **superiore ai 30 km lungo la direttrice NORD/SUD**. Vengono evidenziati territori con *"visibilità media e bassa – da 1 / 6 generatori"* **che arrivano fino a circa 35 Km, lungo la direttrice EST/OVEST, su altri Comuni anche non confinanti con Gualdo Tadino, evidenziando la NOTEVOLE importanza dell'intervento sul paesaggio.** Risulta indicata in maniera errata la scala metrica riportata nella tavola grafica, con un fattore pari 2 km.
- g) Riguardo il profilo acustico la previsione documentata attraverso il progetto mette in luce **un cambiamento drastico dei livelli di pressione sonora sia in**

prossimità dei generatori che in tutta l'area. Il Comune di Gualdo Tadino è dotato di un piano acustico **limitato al solo centro abitato del capoluogo** approvato con D.C.C. n. 10 del 22.2.2002, mentre è stato adottato il piano acustico dell'intero territorio con D.C.C. n. 12 del 2010, quest'ultimo evidenzia le zone oggetto d'intervento in **Classe II.** La densità degli aerogeneratori fa sì che buona parte del territorio oggetto di intervento ricada in aree contigue da fasce gialle e arancioni con livello di pressione sonora costanti di circa e 45 dB, fino ad arrivare ad oltre i 50 dB a circa 250 ml di distanza dal generatore, sia in attività diurna che notturna, **modificando in maniera irreversibile tutta la fascia di suolo investita dall'intervento.** *In particolare, la Frazione di Busche, posizionata a circa 230 ml dal generatore, nel PRG è considerata zona perimetrata, ricade in una zona molto esposta all'impatto acustico di progetto. Alla previsione non sono allegate le valutazioni acustiche di riferimento degli aerogeneratore che si intendono installare, che possono essere la base per un punto di partenza dello studio in oggetto.*

- h) Per quanto concerne la viabilità, sia essa di cantiere che post opera, per la movimentazione e/o interventi manutenzione sui generatori, visto la conformazione topografica dell'area prettamente collinare, visto lo sviluppo longitudinale di circa 6 Km sul versante ovest della Flaminia, si evidenzia che sono presenti nel territorio strade Comunali e di viabilità minore con larghezza massima di circa 3.5 ml ed in molti altri casi inferiori. Detta viabilità, in più punti, **non è in grado di ricevere le attività di cantiere e manutenzione se non con interventi di adeguamento, che andranno a snaturare la destinazione agricola dei territori.** Nel progetto predisposto oltre che l'adeguamento di alcuni tratti stradali è prevista la realizzazione di una nuova viabilità per accedere e/o collegare i vari generatori. Riguardo i **collegamenti dei generatori WTG07 - WTG08 e WTG09 - WTG10** si evidenzia che **intersecano in alcuni punti movimenti franosi**

censiti dal PAI con relative criticità, pertanto la progettazione sulla fattibilità merita approfondimenti di carattere tecnico. Riguardo **al tratto WTG08 - WTG09 in località San Antonio di Rasina l'intervento di scavo ricade della "Tadinum Romana" art. 2.2.4 delle NTA e corsi d'acqua art. 2.1.6 delle NTA** con relativo parere Archeologico della S.A.B.A.P.

i) Da ultimo, ma non certo per importanza, **è l'impatto che il progetto avrebbe nel territorio** sotto il profilo **PAESAGGISTICO**:

- L'area oggetto di intervento ricade in una zona a **vocazione prettamente agricola con la presenza anche di strutture agrituristiche, e di nuclei abitati sparsi, censiti dal PRG.** La zona fa parte di un **paesaggio collinare alla base della catena appenninica** che contraddistingue i paesaggi e borghi **del cuore verde d'Italia, l'UMBRIA.** Ai piedi, di questa zona appenninica, corre l'antica strada Romana "**Flaminia**" dalla quale **si potrà osservare l'opera, in tutta la sua estensione.** Non essendo l'intervento puntuale, ma costituito dall'**inserimento di 8 aereogeneratori "contigui quasi a schiera", di altezza circa 200 ml, su una lunghezza di 6 Km,** questo **altera irreversibilmente** lo skyline, trasformando la natura dei suoli agrari, destinandoli in definitiva ad un "**parco eolico**" di **notevoli dimensioni (altezza, dimensioni delle pale e estensione dell'intervento)**. L'impatto di questa struttura costituirà sicuramente un limite allo svolgimento delle attività pastorale e agricola, potrà danneggiare sensibilmente le parte compensativa del reddito agrario, che il legislatore ha individuato nelle strutture agrituristiche. **L'idea progettuale è in palese contrasto** con il notevole incremento turistico e agrituristico dei territori limitrofi alle zone di interesse artistico, culturale e paesaggistico limitrofe (Assisi, Gubbio ecc), prossime a questa zona, che grazie al potenziamento delle infrastrutture territoriale regionali (Aeroporto San Francesco di Perugia, S.S.

318 Perugia-Ancona e rete Ferroviaria) hanno avuto un esponenziale incremento di presenze turistiche negli ultimi anni.

- **Altro punto di forte impatto** ambientale nel territorio **è la cantierabilità** che va ad **intervenire in aree carenti di infrastrutture** necessarie per questo tipo di impianto che **segnerebbero in maniera definitiva le infrastrutture presenti, prettamente destinate all'agricoltura**;
- Altro argomento di spicco è quello relativo **all'impatto sul passaggio della fauna selvatica e migratoria**, che con la realizzazione del progetto si troverebbero un ostacolo e/o una barriera, che modificherebbe il loro abituale percorso che tra l'altro, nella maggior parte dei casi conduce alle aree SIC individuate nell'appennino Eugubino-Gualdese, collocate a circa 3 Km dagli aereogeneratori;
- Si intende evidenziare, per ultimo, che il Comune di Gualdo Tadino è favorevole ad investimenti in materia di energia rinnovabile, ma in relazione a quanto in oggetto, non si ravvisa **la proporzionalità dell'intervento con la realtà dei luoghi**, inserendo nel paesaggio aereogeneratori di altezza 200 m circa, **attualmente non presenti in nessuna zona del territorio regionale** e che sarebbero **visibili per un raggio di oltre 20 Km**, anche da territori di Comuni **non confinati Gualdo Tadino**.

Riguardo l'attività legislativa e di pianificazione delle "aree non idonee e idonee", sia A livello centrale che Regionale, si auspicava una fattiva partecipazione dei territori Comunali all'attività legislativa, che avrebbe evitato la presentazione di progetti non rispondenti alle caratteristiche di certe zone e dirottato gli investimenti Delle rinnovabili in aree a basso impatto.

Anche se, il legislatore stesso, ha previsto un esigui indennizzi per i territori interessati, certamente questi non compenseranno il danno provocato al paesaggio ed al territorio;

In conclusione, per quanto sopra dettagliatamente esposto, in piena condivisione con l'Amministrazione Comunale, la valutazione del Comune di Gualdo Tadino, relativa al progetto è:

PARERE NON FAVOREVOLE

L'Amministrazione resta a disposizione per eventuali audizioni presso il Ministero.

Gualdo Tadino, lì 16.02.2023

Il Responsabile del Settore Edilizia e Pianificazione

Dott. Ing. Giulio Tofanetti

Firmato digitalmente ai sensi degli artt.20 e 24 D.Lgs.82/2005 e s.m.i.



Giulio
Tofanetti
16.02.2024
11:59:59
GMT+01:00