

INQUADRAMENTO

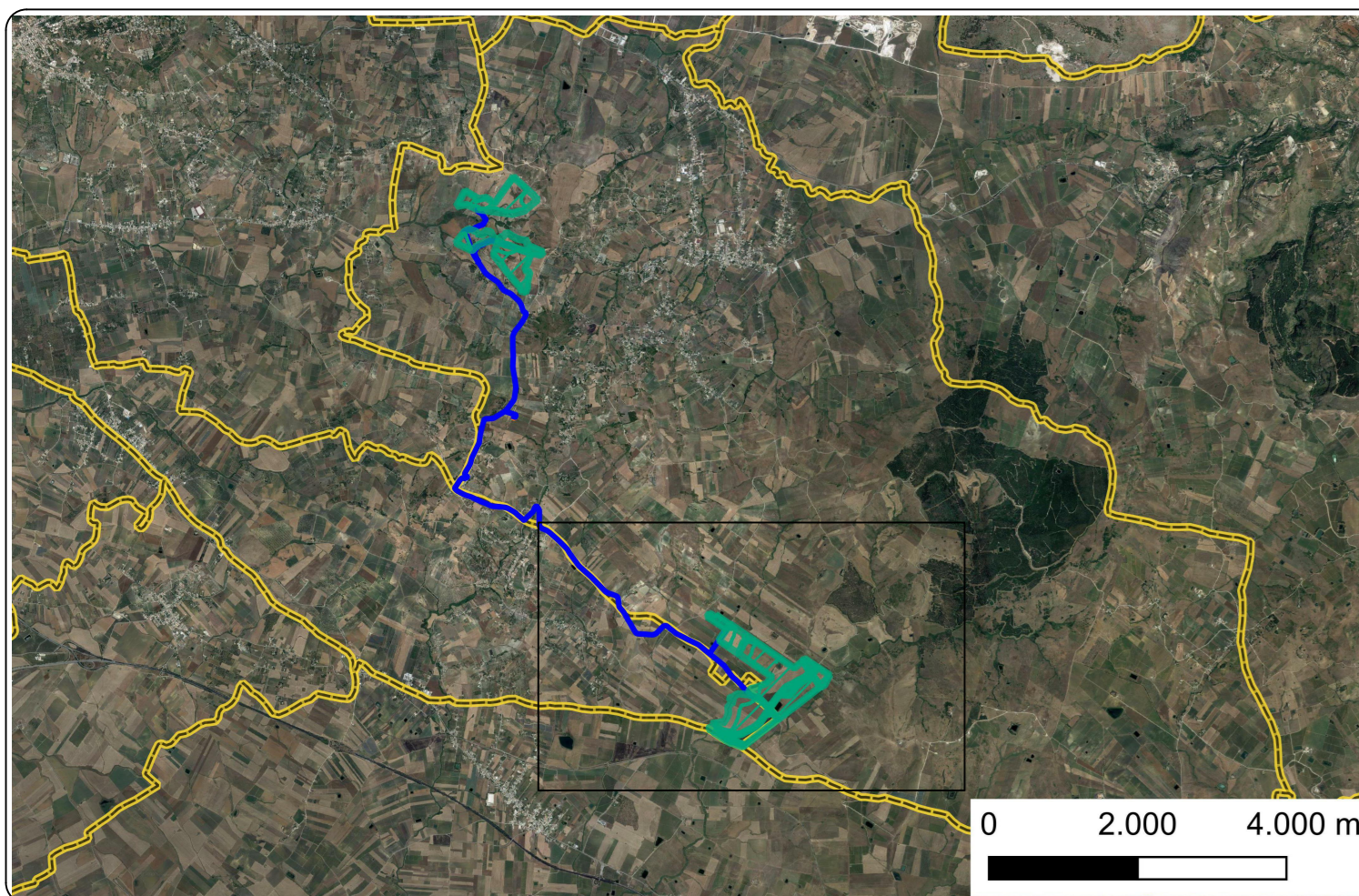

LEGENDA

- Cumuli di pietre identitari
- Manufatti edilizi
- Impluvi
- Recinzione
- Piste e Piazzali
- Struttura mobile
- Struttura fissa

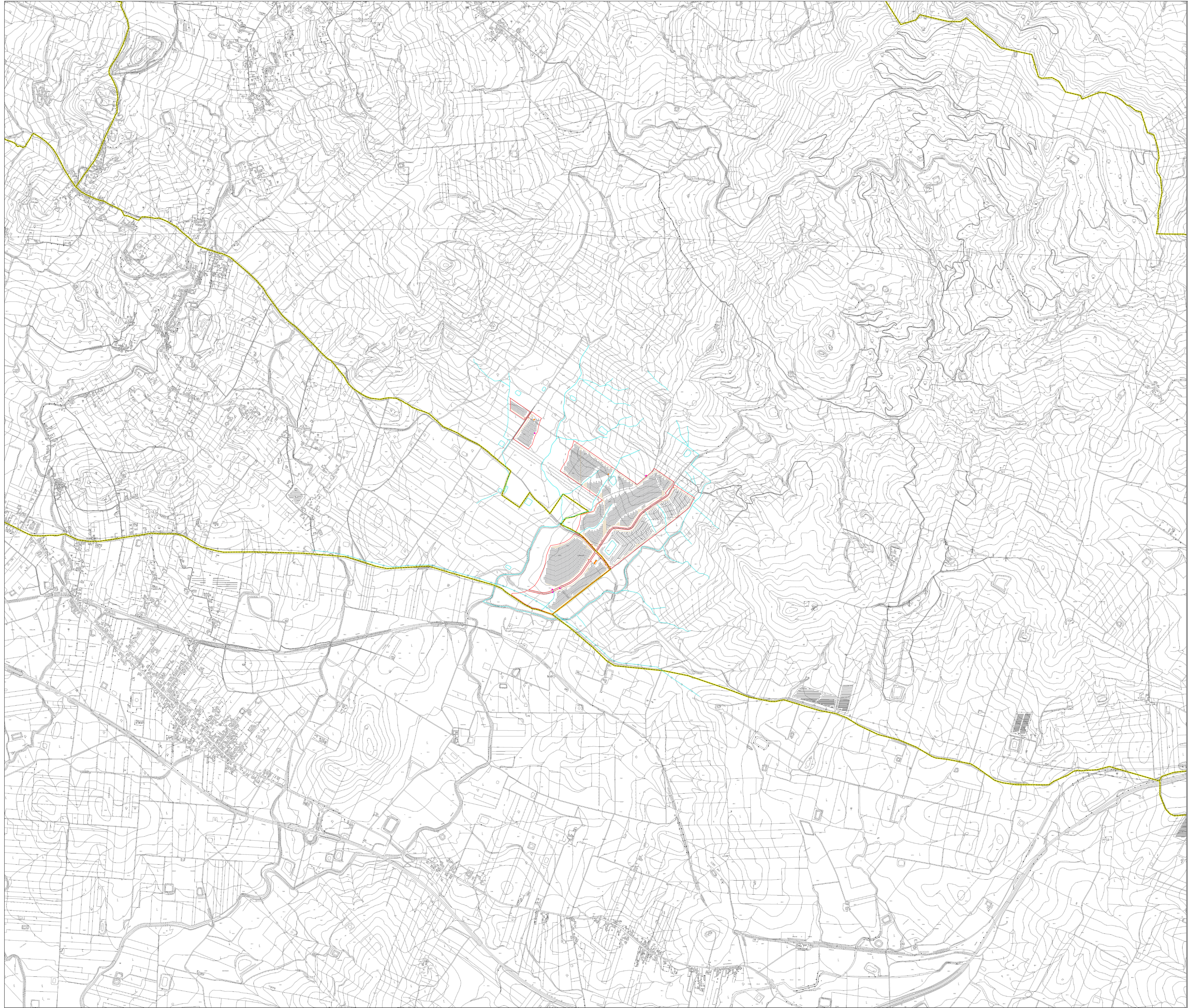

REGIONE SICILIA
PROVINCIA DI TRAPANI
 COMUNE DI BUSETO PALIZZOLO
 COMUNE DI VALDERICE
 COMUNE DI ERICE

OGGETTO

PROGETTO DI UN IMPIANTO AGRO-FOTOVOLTAICO PER UNA POTENZA NOMINALE DI 58.113 MWp (45 MW IN IMMISSIONE) INTEGRATO DA UN SISTEMA DI ACCUMULO DA 36 MW E RELATIVE OPERE DI CONNESSIONE DA REALIZZARSI NEI COMUNI DI BUSETO PALIZZOLO, ERICE E VALDERICE (TP)
 PROGETTO DEFINITIVO

PROPONENTE



TITOLO
 ELEMENTI COSTITUTIVI NATURALI ED ANTROPICI - AREA SUD EST

PROGETTISTA

Dott. Ing. **Girolamo Gorgone**
Collaboratori
 Ing. Giuseppe Ruffo Ing. Francesco Lipari Dott. Valeria Croce
 Ing. Giuseppe Brusa Dott. Stefano Palermi Dott. Irene Romano
 Arch. Eugenio Azzarò Dott. Agr. e For. Michele Vici Barbara Gorgone
 Arch. Anna Paola Terenzi Dott. Marina Altieri

CODICE ELABORATO

XB_T_36_A_D_1_1_2

SCALA 1:10000

DATA	ELABORATO	VERIFICATO	APPROVATO

Rif. PROGETTO

N. _____

NOME FILE DI STAMPA

SCALA DI STAMPA DA FILE