

INQUADRAMENTO

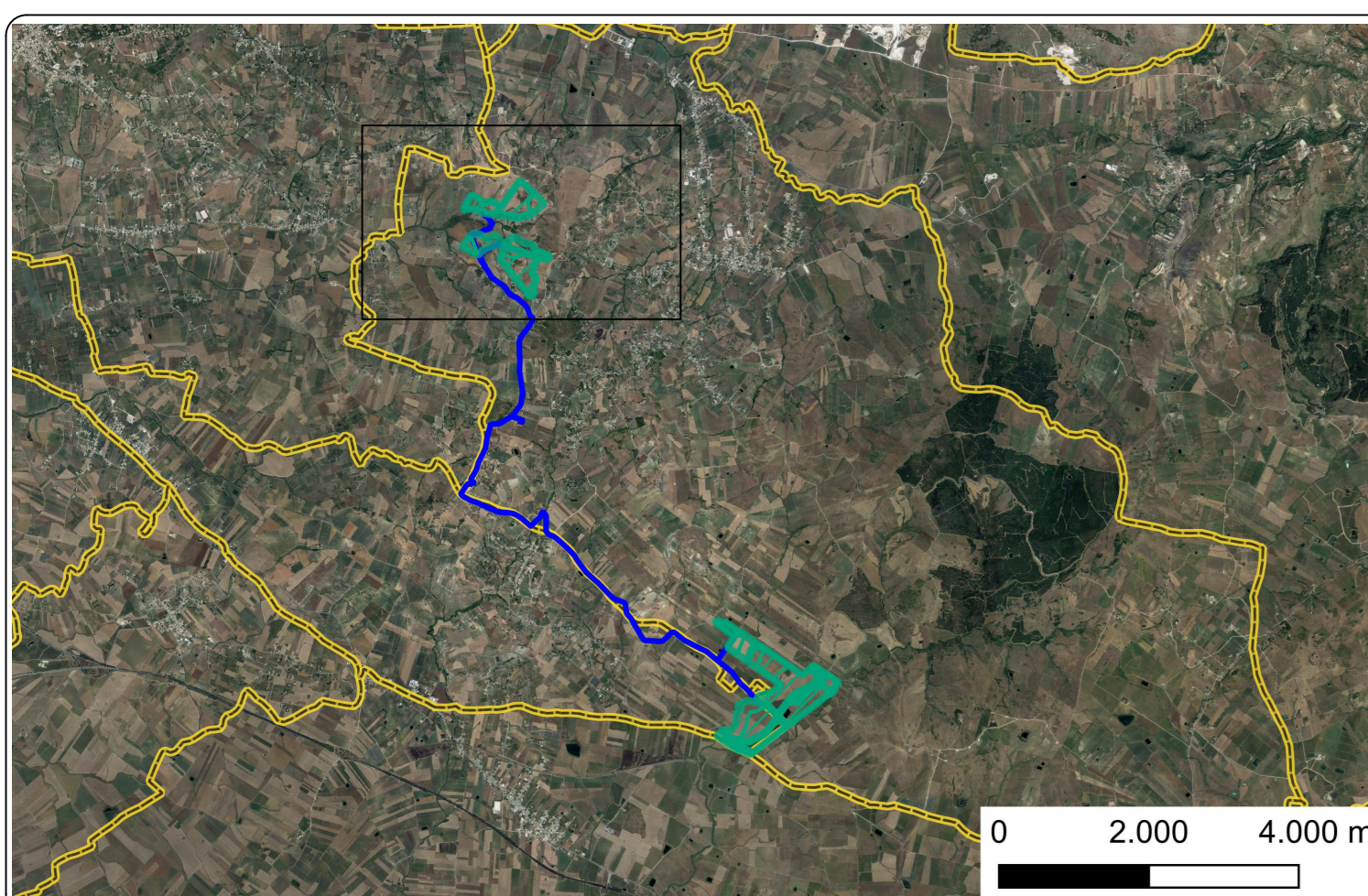

LEGENDA

- Cumuli di pietre identitari
- Buffer impluvi su base rilievo aerofotogrammetrico
- Recinzione
- Piste e Piazzali
- Struttura mobile
- Struttura fissa



REGIONE SICILIA
PROVINCIA DI TRAPANI
 COMUNE DI BUSETO PALIZZOLO
 COMUNE DI VALDERICE
 COMUNE DI ERICE

OGGETTO

PROGETTO DI UN IMPIANTO AGRO-FOTOVOLTAICO PER UNA POTENZA NOMINALE DI 58.113 MWp (45 MW IN IMMISSIONE) INTEGRATO DA UN SISTEMA DI ACCUMULO DA 36 MW E RELATIVE OPERE DI CONNESSIONE DA REALIZZARSI NEI COMUNI DI BUSETO PALIZZOLO, ERICE E VALDERICE (TP)

PROGETTO DEFINITIVO

PROPONENTE



TITOLO

BUFFER DA ELEMENTI COSTITUTIVI NATURALI - AREA NORD OVEST SU BASE RILIEVO AEROFOTOGRAFOMETRICO

PROGETTISTA

Dott. Ing. **Giorgio Gorgone**
Collaboratori
 Ing. Giacomo Rossi Ing. Francesco Lipari Dott. Valeria Croce
 Ing. Giuseppe Brucato Dott. Barbara Palermi Dott. Irene Romano
 Arch. Eugenio Azarolo Dott. Agr. e For. Michele Viti Barbara Gorgone
 Arch. Anna Teresa Terenzi Dott. Marina Altomelli

CODICE ELABORATO

XB_T_37_A_D_1_1_3

SCALA 1:2500

#/Rev.	DESCRIZIONE REVISIONE	DATA	ELABORATO	VERIFICATO	APPROVATO

Rif. PROGETTO

N. _____

NOME FILE DI STAMPA

SCALA DI STAMPA DA FILE