

- LEGENDA**
- Area disponibile
 - Area impianto agro-fotovoltaico
 - Cavo MT esterno all'area disponibile
 - Stazione di raccordo e di connessione
 - Futura SE Tema "Buseto 2"
 - Confini provinciali
 - Confini comunali
- BENI PAESAGGISTICI PROVINCIA DI TRAPANI**
- Zone umide - art.142, lett. i, D.lgs.42/04
 - Vincoli Archeologici art.10 D.lgs. 42/04
 - Area di interesse archeologico - art.142, lett. m, D.lgs.42/04
 - Area riserve regionali - art.142, lett. f, D.lgs.42/04
 - Area costa 300m - art.142, lett.a, D.lgs. 42/04
 - Area laghi 300m - art.142, lett. b, D.lgs. 42/04
 - Area fiumi 150m - art.142, lett. c, D.lgs.42/04
 - Area boscate - art.142, lett. g, D.lgs.42/04
 - Area tutelate - art.136, D.lgs.42/04
 - Area tutelate - art.134, lett. c, D.lgs. 42/04
- AREE IDONEE AI SENSI DELL'ART 20 COMMA 8 DEL D.LGS 199-2021 E SS.MM.II.**
- c.8.l.a I siti ove sono già installati impianti della stessa fonte e in cui vengono realizzati interventi di modifica non sostanziale nonché, per impianti fotovoltaici, sono eseguiti interventi di modifica sostanziale per rifacimento, potenziamento o integrale ricostruzione
 - c.8.l.b Le aree dei siti oggetto di bonifica
 - c.8.l.c Le cave e miniere cessate, esaurite, improduttive, in degrado
 - c.8.l.c.bis I siti nella disponibilità RFI e delle società concessionarie autostradali
 - c.8.l.c.bis1 I siti nella disponibilità delle società aeroportuali delle isole minori
 - c.8.l.c.ter1) Le aree classificate agricole, racchiuse in un perimetro i cui i punti distino non più di 500 metri da zone a destinazione industriale, artigianale e commerciale, compresi i siti di interesse nazionale, nonché le cave e le miniere
 - c.8.l.c.ter2) Le aree classificate agricole racchiuse in un perimetro i cui punti distino non più di 500 metri dagli impianti industriali e dagli stabilimenti (art. 256c 1 l.h) Dlgs 152/2006)
 - c.8.l.c.ter3) Le aree adiacenti alla rete autostradale entro una distanza non superiore a 300 metri
 - Fatto salvo quanto previsto alle lettere a), b), c), c-bis) e c-ter) le aree che non sono ricomprese nel perimetro dei beni sottoposti a tutela ai sensi del D.lgs. 42/04 né ricadono nella fascia di rispetto dei beni sottoposti a tutela ai sensi della parte seconda l) oppure dell'art. 136 del medesimo D.lgs. (**), determinata considerando una distanza di 500m (per gli impianti fotovoltaici) dal perimetro dei beni sottoposti a tutela
 - Buffer 500 m dalle aree tutelate c.8.l.c. quater)
- Cartografia di base: CTR 1:10000, fonte SITR
 Cartografia tematica: Aree non idonee D.lgs n. 199/2021.
 (*) Fonte: Vincoli in rete e Piano Paesaggistico Provincia di Trapani (**) Fonte: Piano Paesaggistico Provincia di Trapani

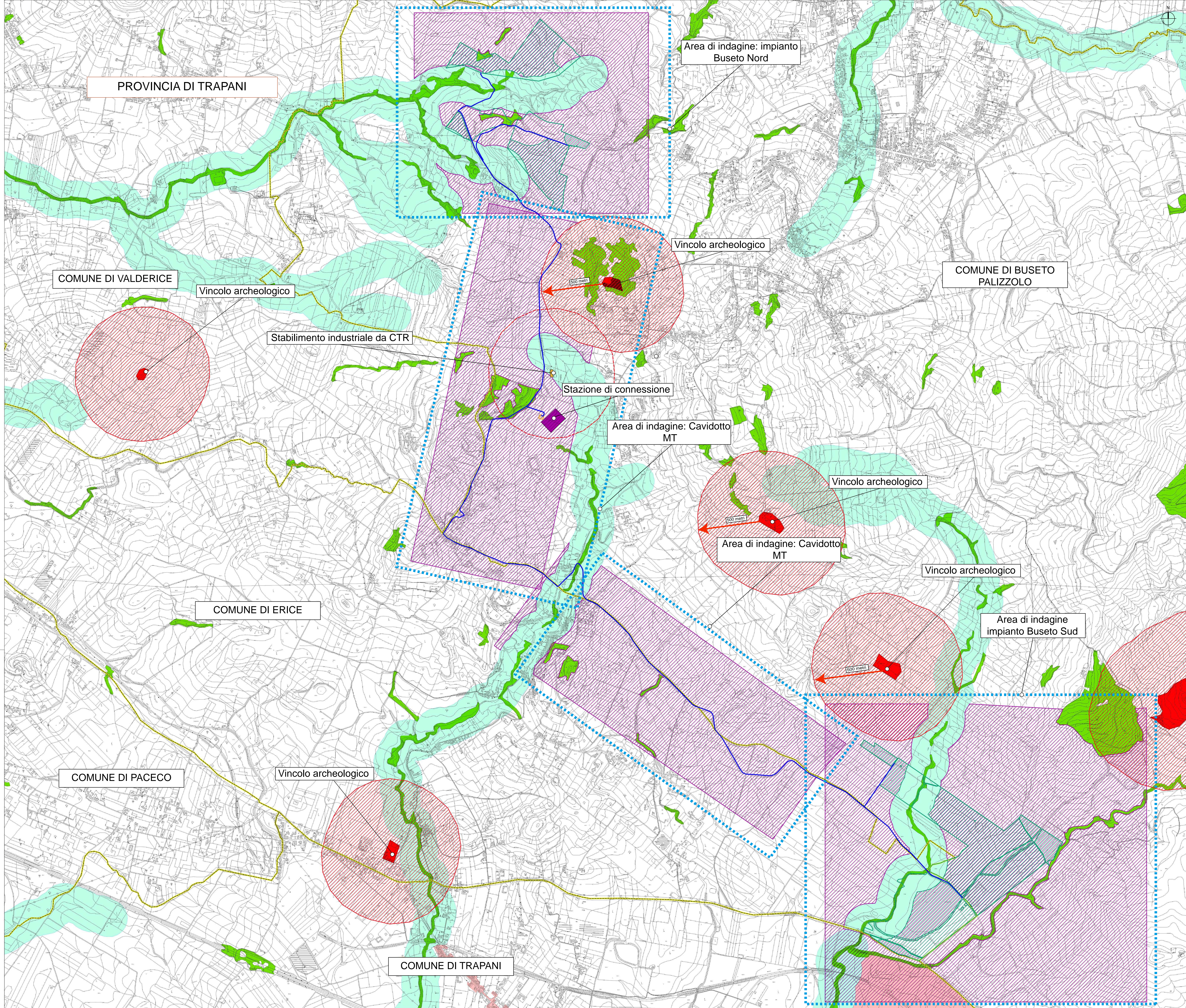

REGIONE SICILIA
PROVINCIA DI TRAPANI
 COMUNE DI BUSETO PALIZZOLO
 COMUNE DI VALDERICE
 COMUNE DI ERICE

OGGETTO

PROGETTO DI UN IMPIANTO AGRO-FOTOVOLTAICO PER UNA POTENZA NOMINALE DI 58,113 MWp (45 MW IN IMMISSIONE) INTEGRATO DA UN SISTEMA DI ACCUMULO DA 36 MWp E RELATIVE OPERE DI CONNESSIONE DA REALIZZARSI NEI COMUNI DI BUSETO PALIZZOLO, ERICE E VALDERICE (TP)

PROGETTO DEFINITIVO

PROPRONTE
X-ELIO

TITOLO
 AREE IDONEE D.LGS.199/2021

PROGETTISTA
 Dott. Ing. Giandomenico Gorgone

COLLABORATORI

Ing. Giuseppe Brusca	Dott. Martina Bonanno	Dott. Sara Romano
Arch. Eugenio Arzuffi	Dott. Ag. For. Marina Vigi	Barbara Gorgone
Arch. Flavia Tomasi	Dott. Martina Arbone	

CODICE ELABORATO
 XB_T_44_A_D_I_1

SCALA 1:10000

№	DESCRIZIONE REVISIONE	DATA	ELABORATO	VERIFICATO	APPROVATO

RIV. PROGETTO

N. _____

SCALA DI STAMPA DA FILE