AREE PERCORSE DAL FUOCO - DATI 2021

- Scala 1:25.000 -

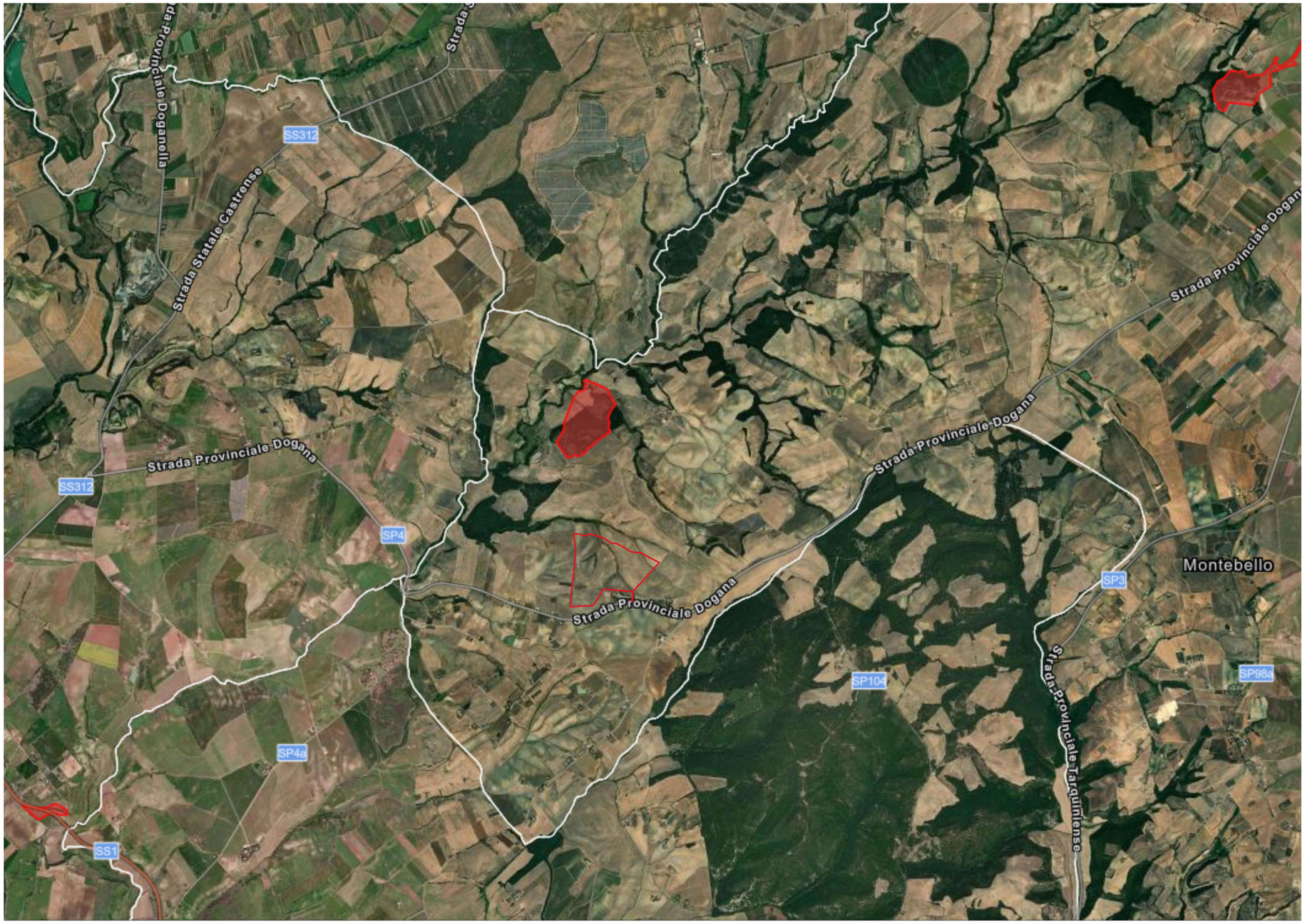

Legenda

Incendi boschivi 2022

Regioni

Province

Comuni

COMUNE DI TUSCANIA

Provincia di Viterbo

ISTANZA di **Valutazione di Impatto Ambientale Nazionale,**
ai sensi del D.L. 92/2021 e del D.lgs 152/2006 e s.m.i.

ENERCAPITAL Power Italia Uno S.r.l.

Corso Vercelli, 40
20145 Milano (MI)

REALIZZAZIONE di **Impianto Fotovoltaico a Terra,** Connesso alla RTN di Potenza pari a 31,040 MWp

Progettazione

Piero Farenti
03.01.2024
08:51:48
GMT+00:00

Società di Ingegneria
FARENTI S.r.l.
Via Don Giuseppe Corda, snc
03030 Santopadre (FR)
Tel. 07761805460 Fax 07761800135
P.Iva 02604750600

Ing. Piero Farenti

ORDINE DEGLI INGEGNERI DELLA PROVINCIA DI FRIGINONE
Dott. Ing. PIERO FARENTI
Sez. A n. 1733
Ordine di Ingegneria della Provincia di Friginone
Sede ed altri Indirizzi Dell'Ordine
Dell'Informazione

Codice documento	*Titolo documento*
VIA.TAV27	**CARTA AREE PERCORSE DAL FUOCO**

Revisione Elaborato

N. REV.	DATA REV.	DESCRIZIONE REVISIONE	REDAZIONE	APPROVAZIONE
0	Novembre 2023	Prima Emissione	Ing. Andrea Farenti	Ing. Piero Farenti