

Prospetto e Pianta Control Room

B

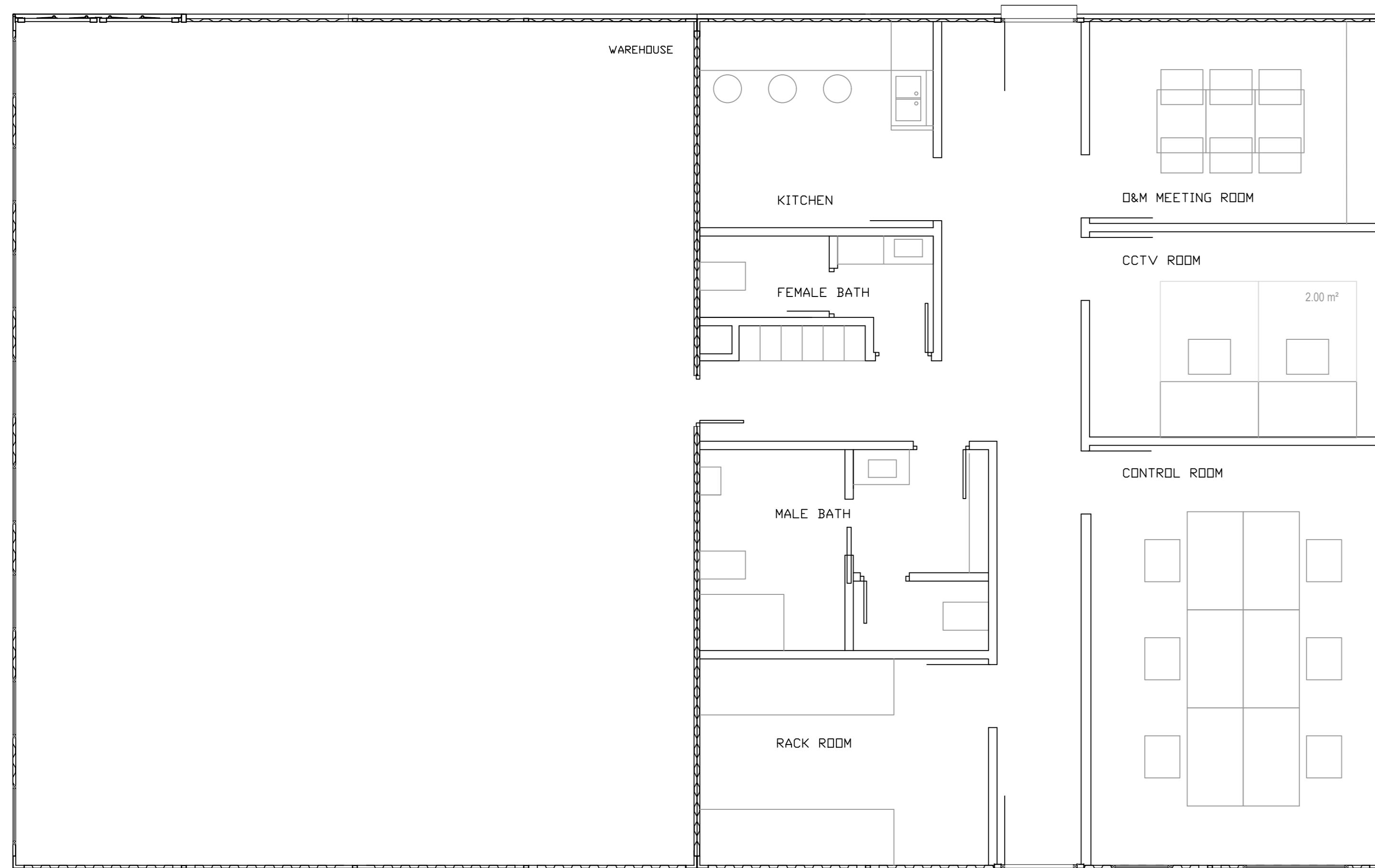

A

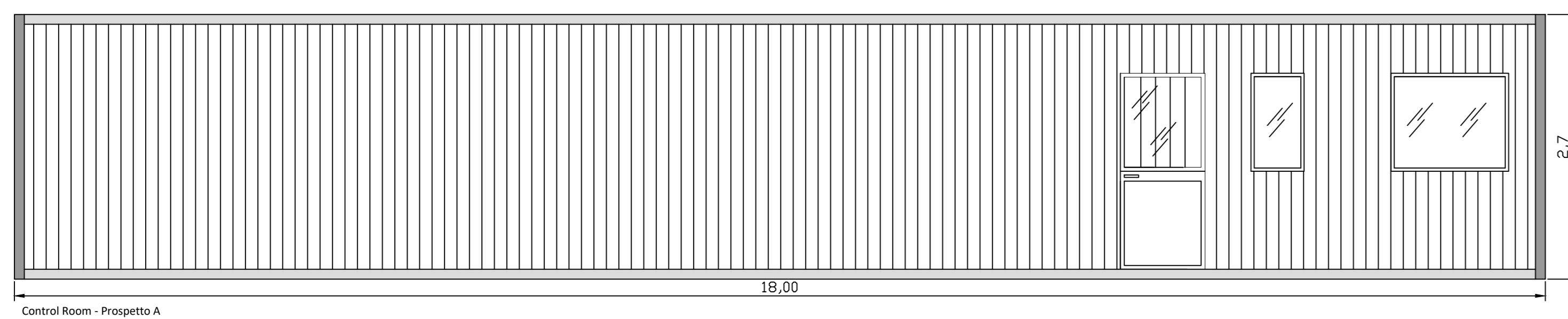

Control Room - Prospetto A

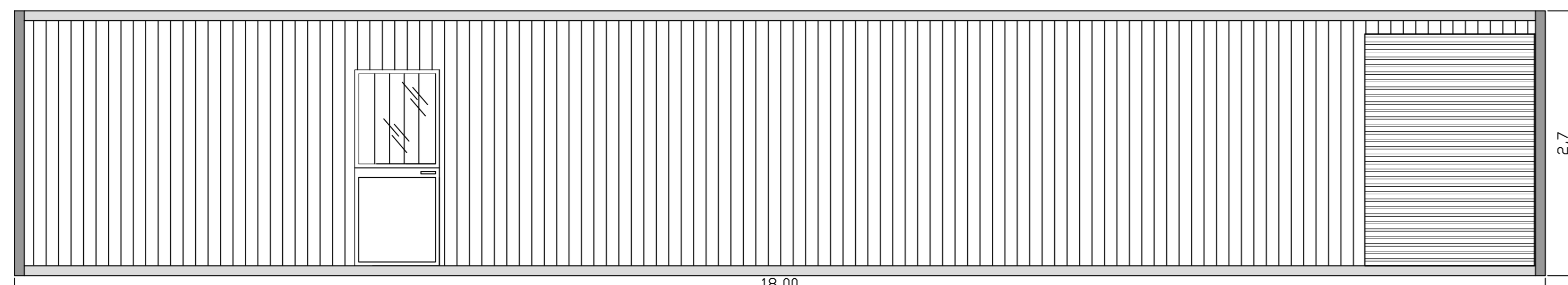

Control Room - Prospetto B

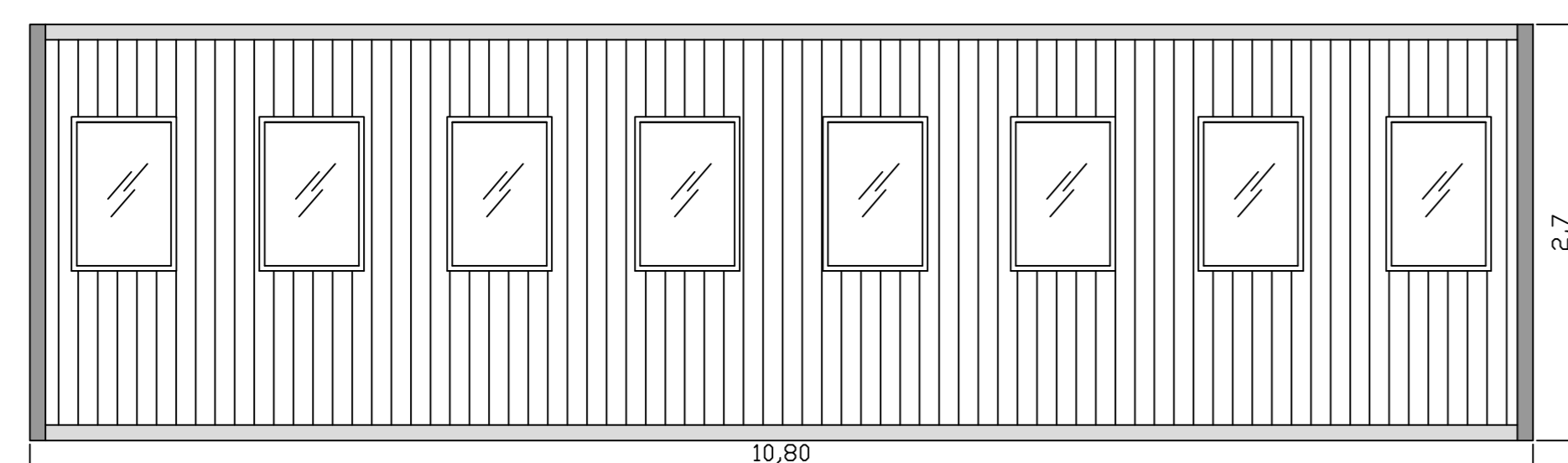

Control Room - Prospetto C

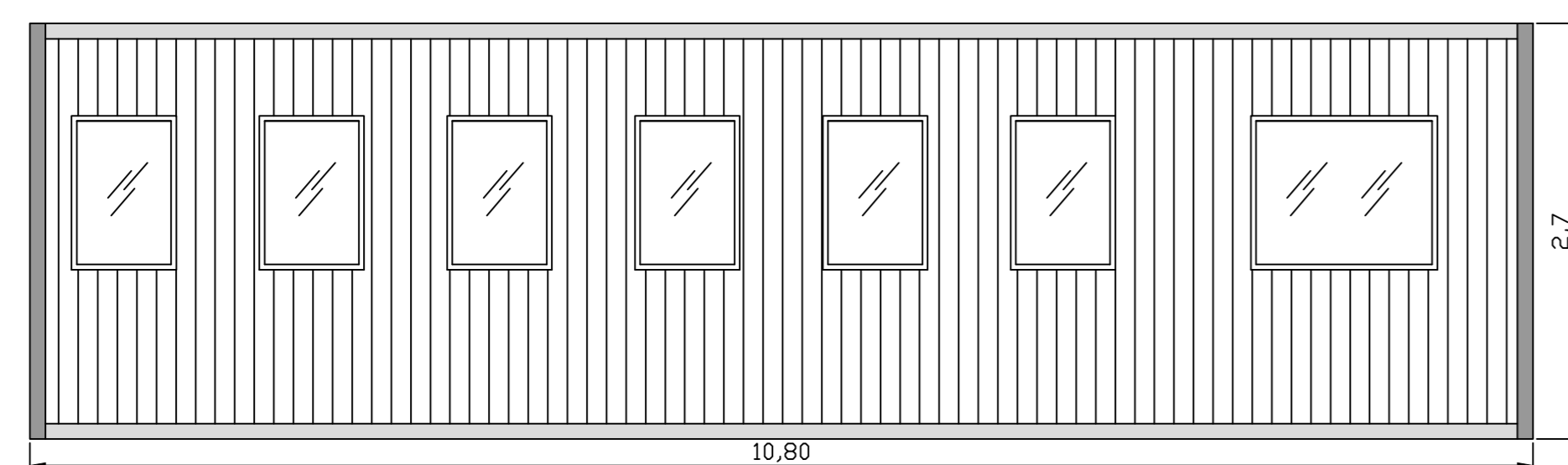

Control Room - Prospetto D

Prospetto e Pianta Cabina di raccolta MT

B

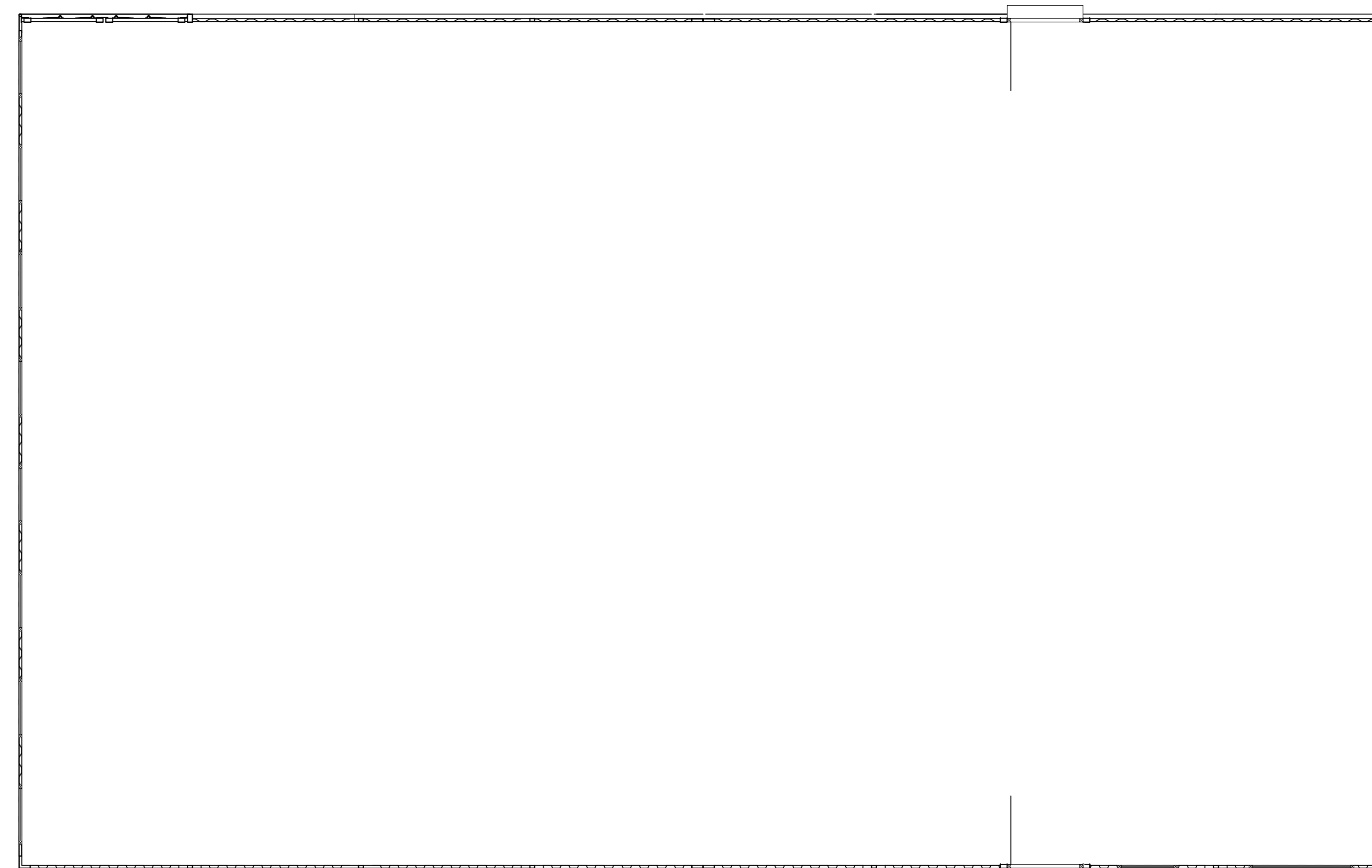

A

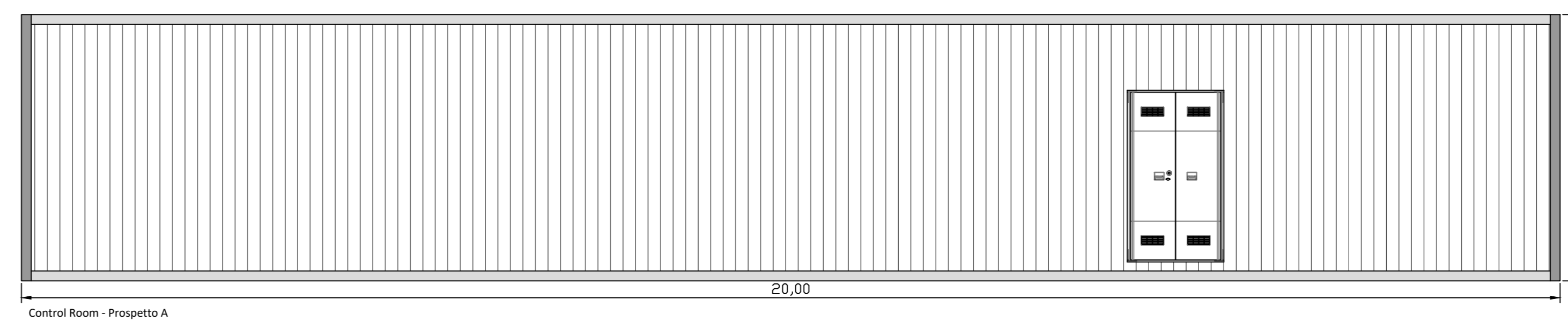

Control Room - Prospetto A

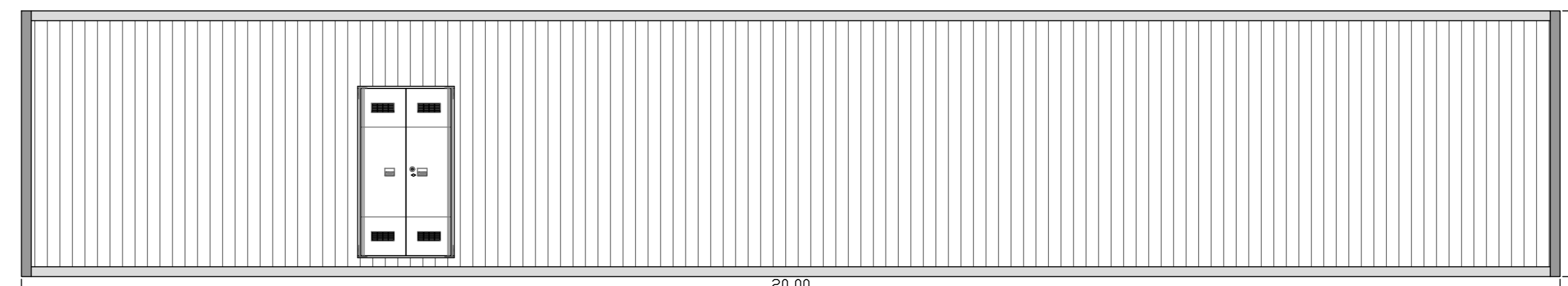

Control Room - Prospetto B

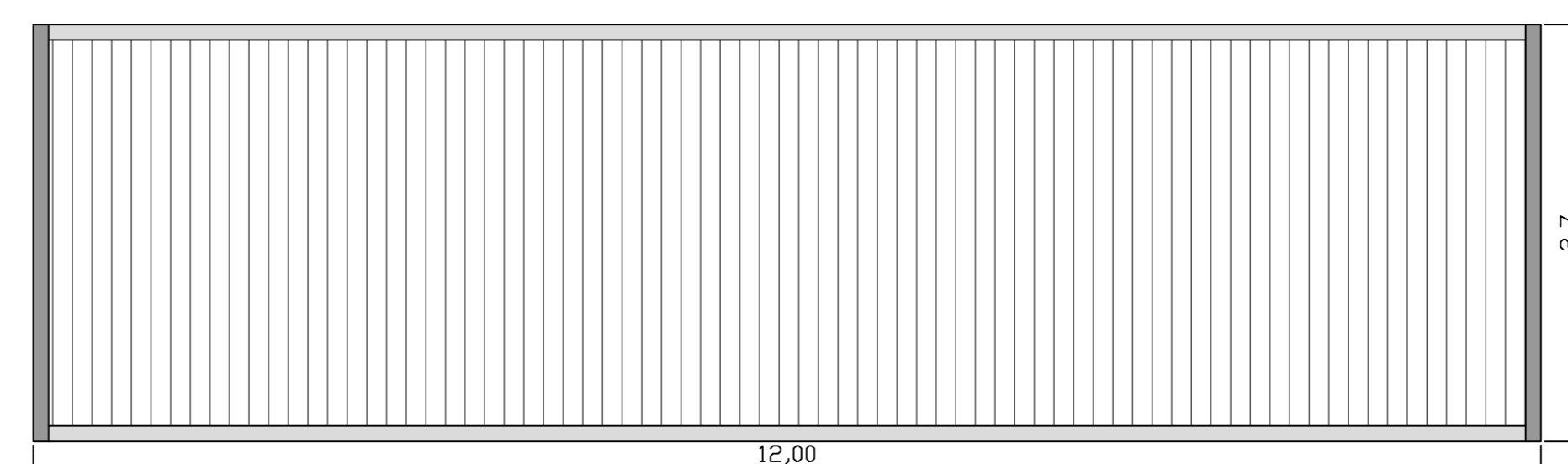

Control Room - Prospetto C

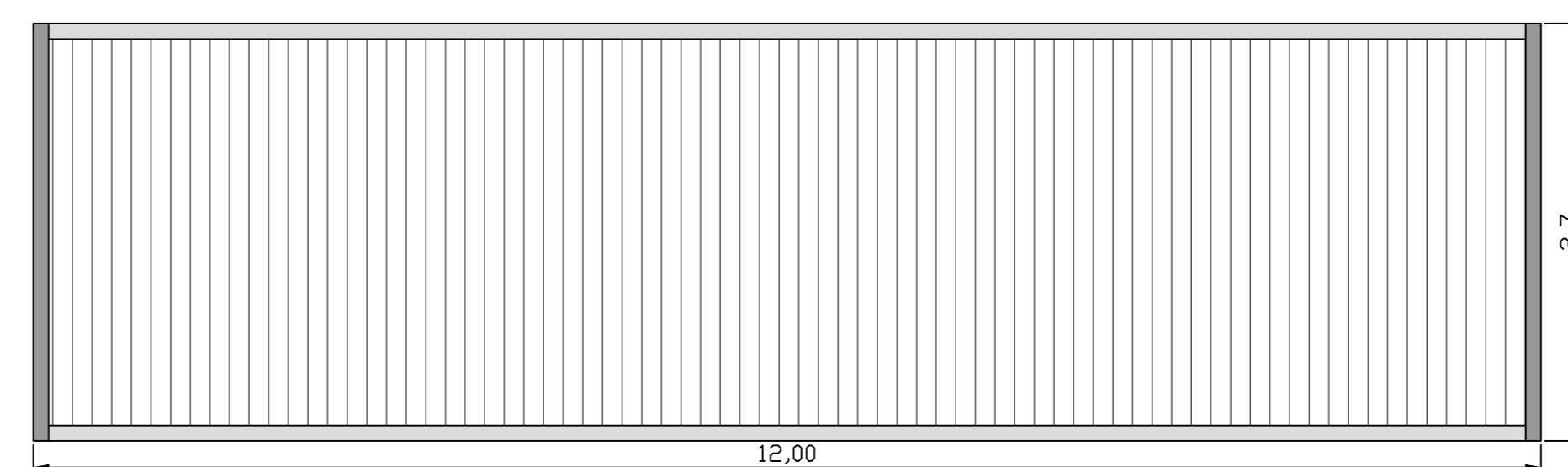

Control Room - Prospetto D

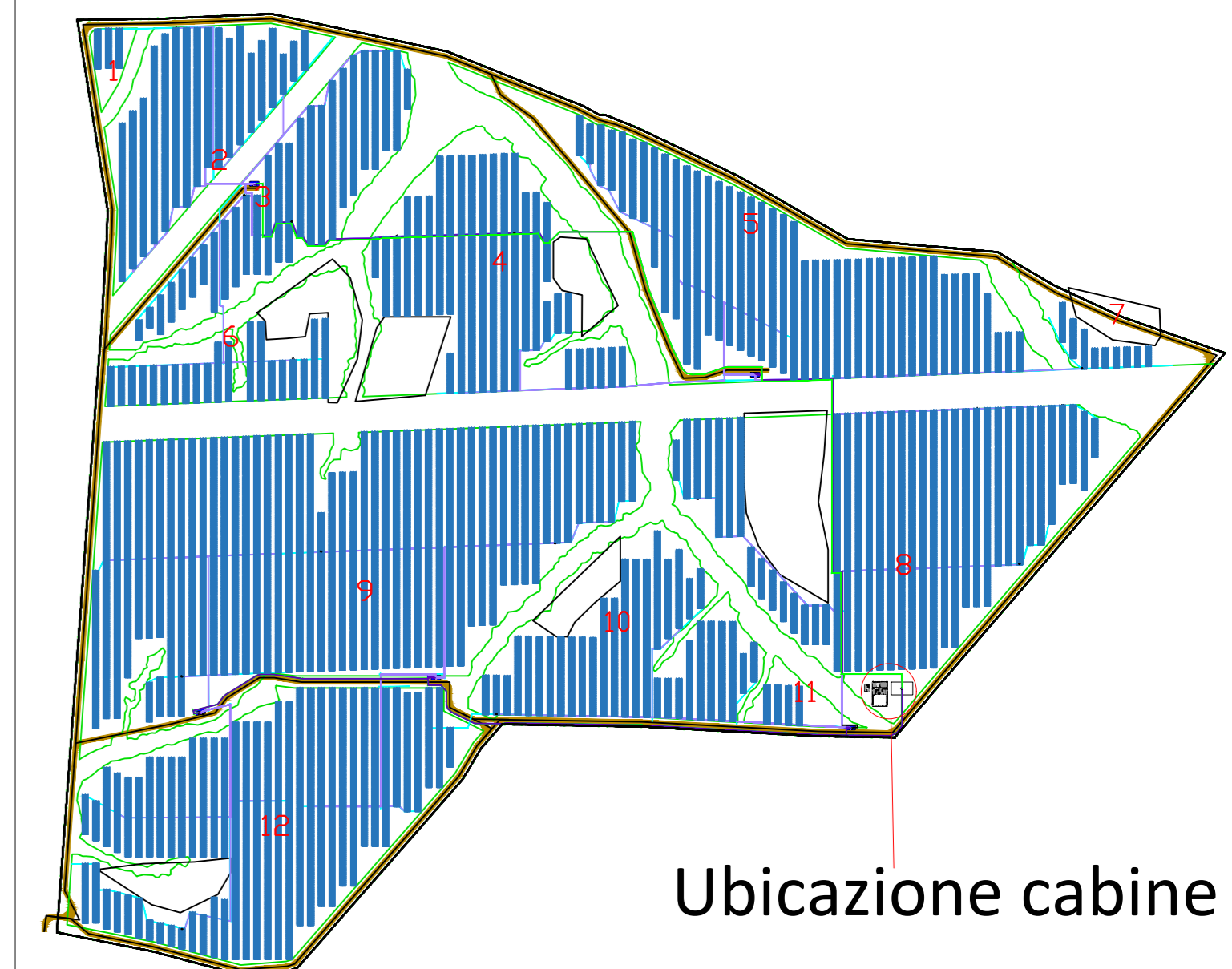

Ubicazione cabine

COMUNE DI TUSCANIA  
Provincia di Viterbo

ISTANZA di Valutazione di Impatto Ambientale Nazionale,  
ai sensi del D.L. 92/2021 e del D.lgs 152/2006 e s.m.i.

ENERCAPITAL Power Italia Uno S.r.l.

Corso Vercelli, 40  
20145 Milano (MI)

REALIZZAZIONE di Impianto Fotovoltaico a Terra, Connesso alla RTN  
di Potenza pari a 31,040 MWp

Progettazione

Società di Ingegneria  
**FARENTI S.r.l.**  
Via Don Giuseppe Coròli, snc  
03030 Sanquara (FR)  
Tel. 07763805460 Fax 077631800135  
Piva 02604759060

Ing. Piero Farenti



Codice documento

Titolo documento

VIA.TAV9.1

CONTROL ROOM E CABINA DI PARALLELO  
PIANTE PROSPETTI E PARTICOLARI

Revisione Elaborato

N. REV.	DATA REV.	DESCRIZIONE REVISIONE	REDAZIONE	APPROVAZIONE
0	Agosto 2022	Prima Emissione	Ing. Andrea Farenti	Ing. Piero Farenti
1	Novembre 2023	Nuovo layout	Ing. Andrea Farenti	Ing. Piero Farenti