





**GASDOTTO LUCERA - SAN PAOLO DI CIVITATE**  
**Tratto APRICENA - SAN PAOLO DI CIVITATE (TRATTO 4)**  
**DN 300 (12"), DP 75 bar**

**TRACCIATO DI PROGETTO CON OTTIMIZZAZIONI**

0	08/01/2024	EMISSIONE ENTI	G.GALLIZIOLI	F.VITALI	H.D.AIUDI
REV.	DATA	DESCRIZIONE	ELABORATO	VERIFICATO	APPROVATO
PROGETTISTA			Dis. PG-D-1050		
 			Comm. 5721		
Società Gasdotti Italia S.P.A.			Rif.FTM: 110009-4D-DT-D-5250		
			Scala 1:10.000		

Foglio  
**2**  
 di 7  
 Scala  
 1:10.000

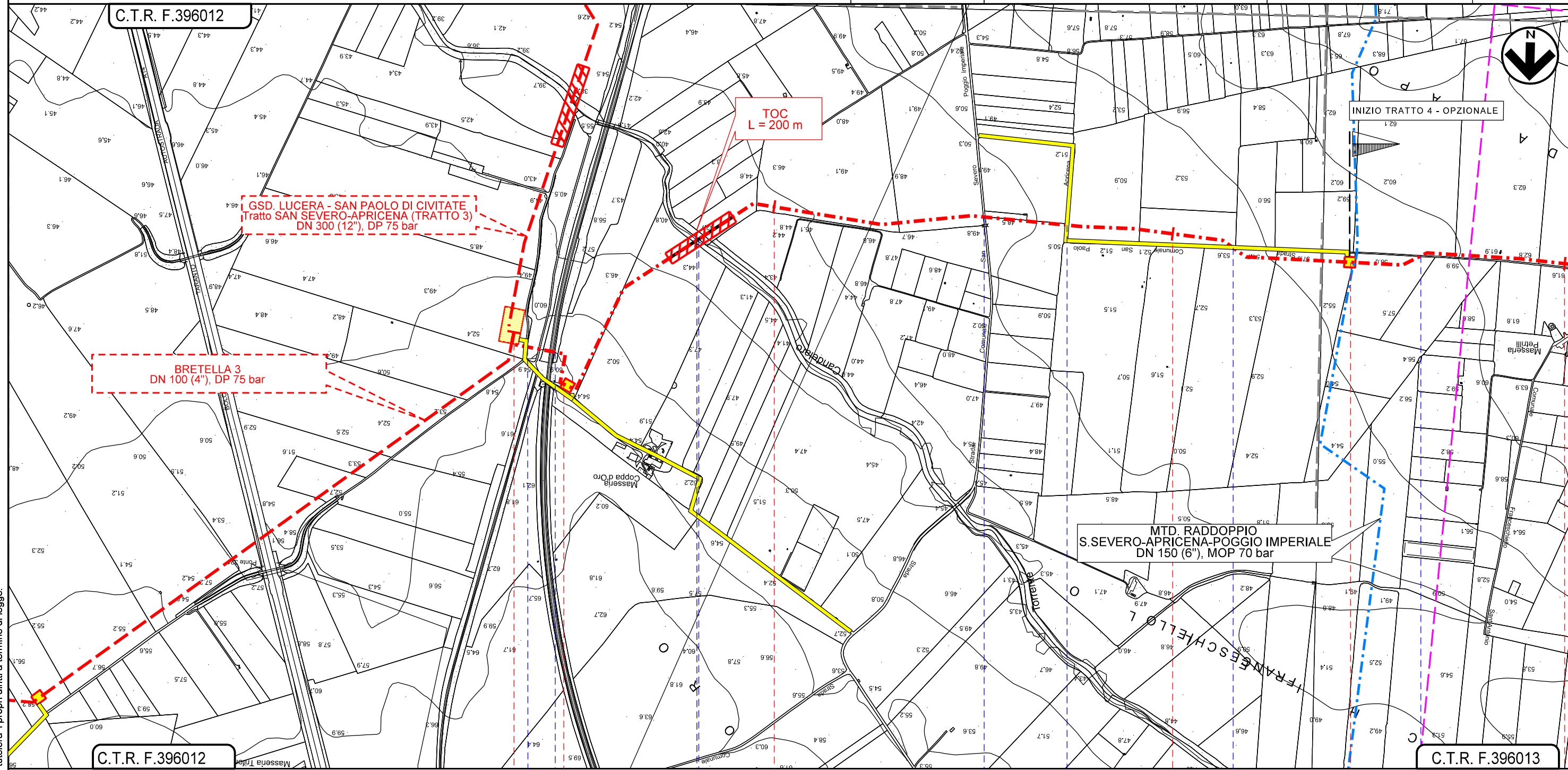

0+000

2

2+460

C.T.R. F.396013

APRICENA

SAN SEVERO

FOGGIA

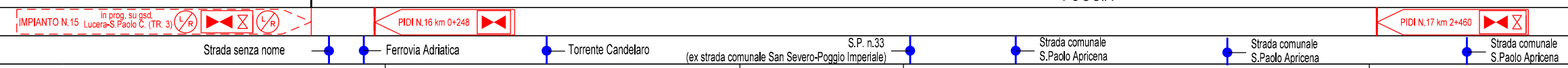

Il presente disegno e' di proprieta' aziendale - La Societa' tutelera' i propri diritti a termine di legge.

**GASDOTTO LUCERA - SAN PAOLO DI CIVITATE**  
**Tratto APRICENA - SAN PAOLO DI CIVITATE (TRATTO 4)**  
**DN 300 (12"), DP 75 bar**

0	08/01/2024	EMISSIONE ENTI	G.GALLIZIOLI	F.VITALI	H.D.AIUDI	Foglio <b>3</b> di 7 Scala 1:10.000
REV.	DATA	DESCRIZIONE	ELABORATO	VERIFICATO	APPROVATO	
		PROGETTISTA	Dis. PG-D-1050		Comm. 5721	



**TRACCIATO DI PROGETTO CON OTTIMIZZAZIONI**

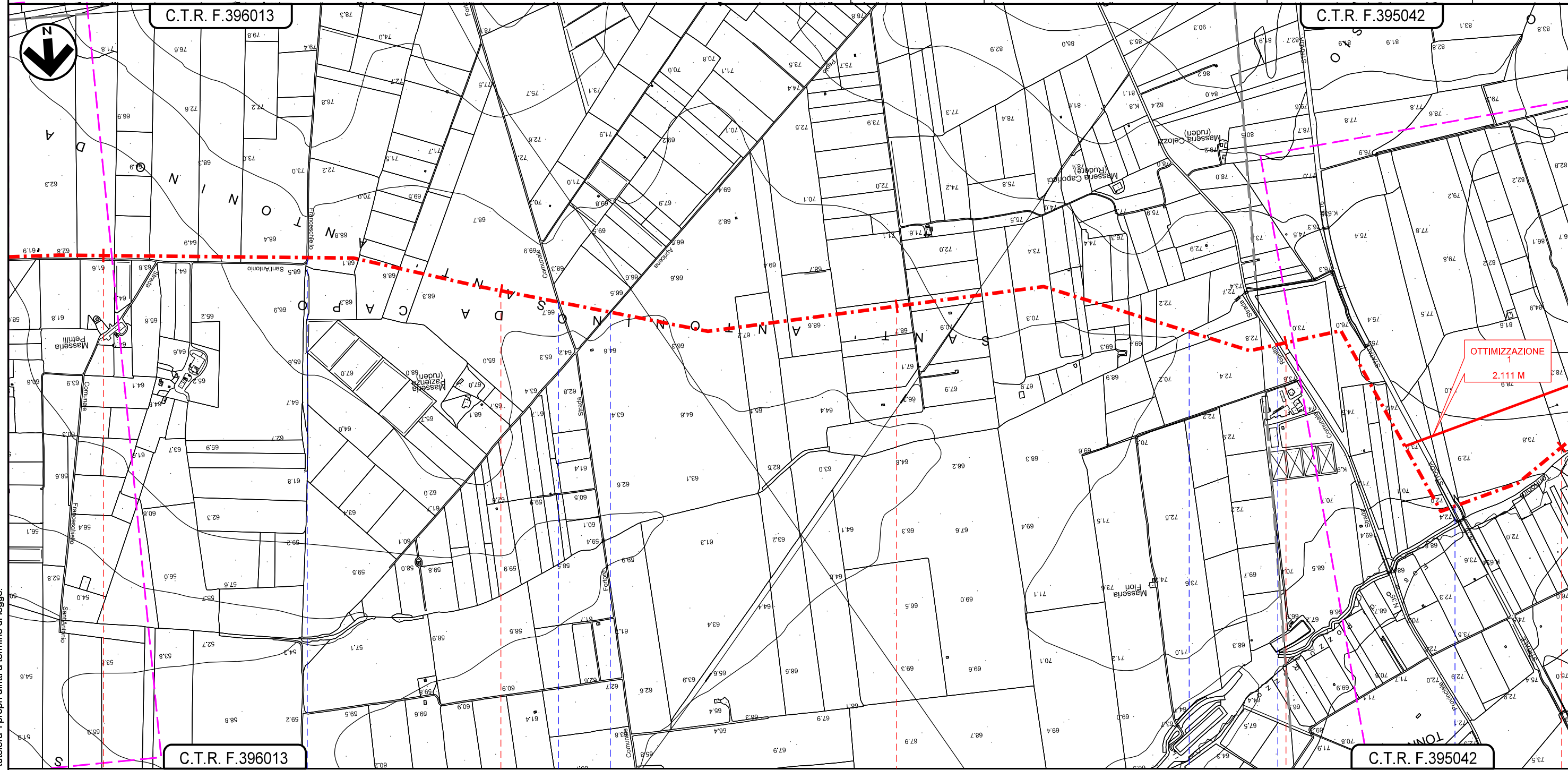

SAN SEVERO  
FOGGIA

Strada comunale  
Franceschiello Sant'Antonio

Strada comunale Sansevero Fortore

Strada comunale S.Paolo Apricena

Fosso



S.P. n.35  
(ex strada comunale Ripalta)

S.S. n.16

Il presente disegno e' di proprieta' aziendale - La Societa' tutelera' i propri diritti a termine di legge.

**GASDOTTO LUCERA - SAN PAOLO DI CIVITATE**  
**Tratto APRICENA - SAN PAOLO DI CIVITATE (TRATTO 4)**  
**DN 300 (12"), DP 75 bar**

**TRACCIATO DI PROGETTO CON OTTIMIZZAZIONI**

0	08/01/2024	EMISSIONE ENTI	G.GALLIZIOLI	F.VITALI	H.D.AIUDI	Foglio <b>4</b> di 7 Scala 1:10.000
REV.	DATA	DESCRIZIONE	ELABORATO	VERIFICATO	APPROVATO	
PROGETTISTA			Dis. PG-D-1050			Comm. 5721
  Rif.TFM: 110009-4D-DT-D-5250						

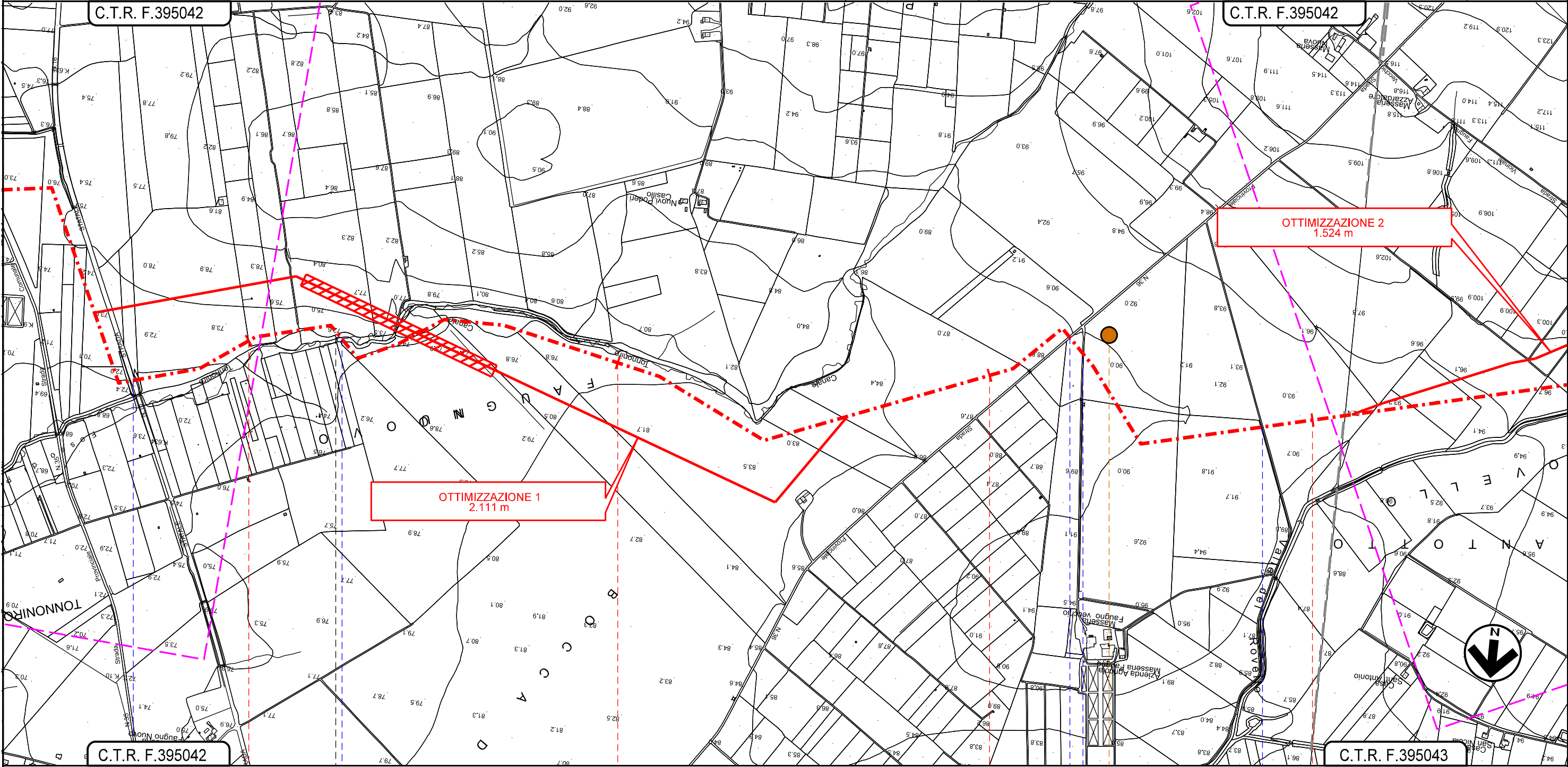

C.T.R. F.395042

C.T.R. F.395042

**OTTIMIZZAZIONE 1**  
2.111 m

**OTTIMIZZAZIONE 2**  
1.524 m

C.T.R. F.395042

C.T.R. F.395043

SAN SEVERO

SAN PAOLO DI CIVITATE

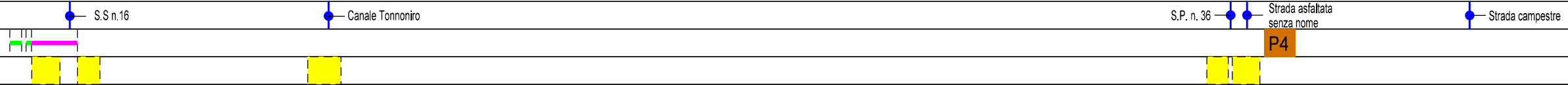

FOGGIA



Il presente disegno e' di proprieta' aziendale - La Societa' tutelera' i propri diritti a termine di legge.

**GASDOTTO LUCERA - SAN PAOLO DI CIVITATE**  
**Tratto APRICENA - SAN PAOLO DI CIVITATE (TRATTO 4)**  
**DN 300 (12"), DP 75 bar**

**TRACCIATO DI PROGETTO CON OTTIMIZZAZIONI**





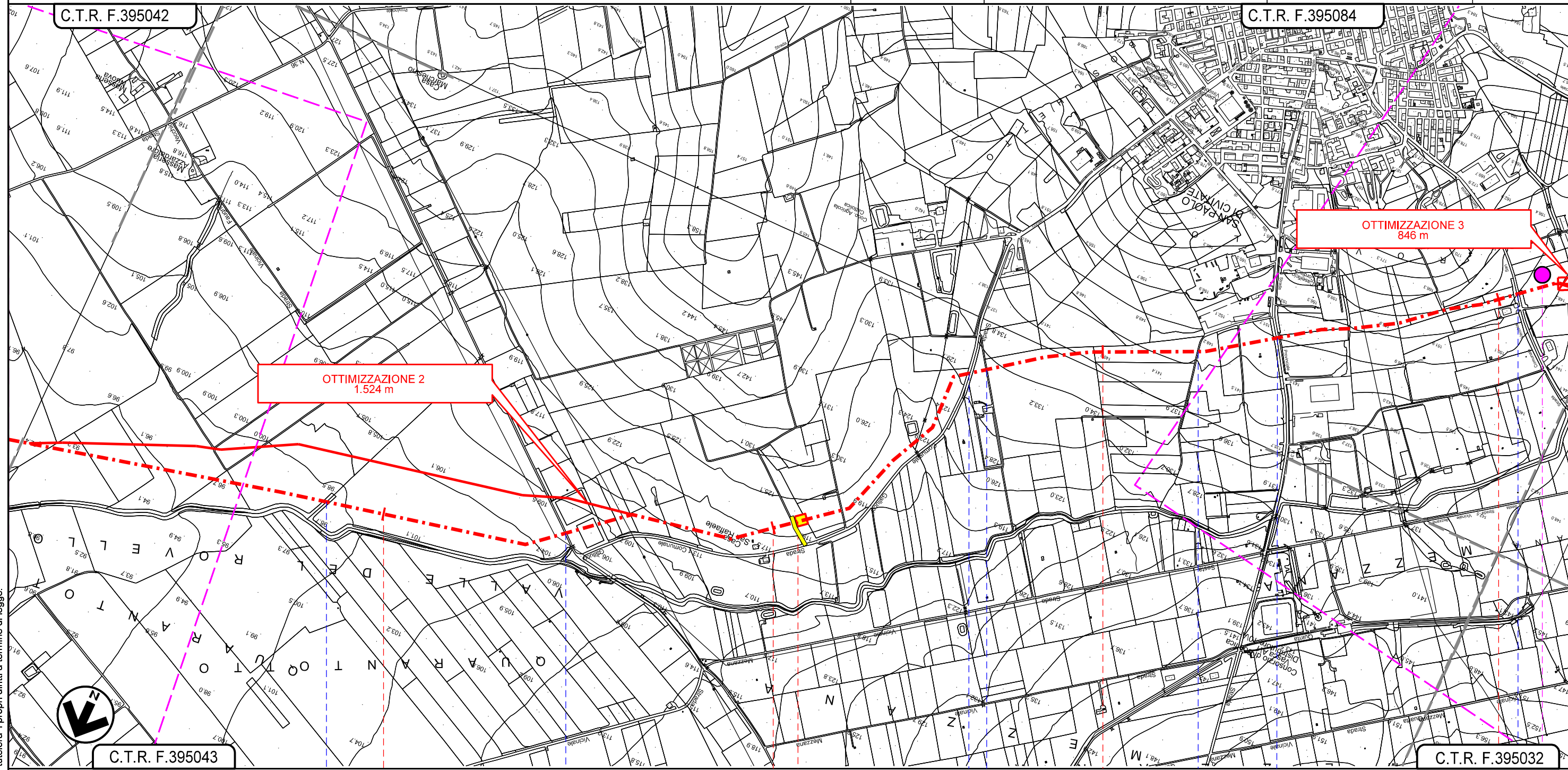

0	08/01/2024	EMISSIONE ENTI	G.GALLIZIOLI	F.VITALI	H.D.AIUDI
REV.	DATA	DESCRIZIONE	ELABORATO	VERIFICATO	APPROVATO
PROGETTISTA			Dis. PG-D-1050		
 			Comm. 5721		
Rif.TFM: 110009-4D-DT-D-5250			Scala 1:10.000		

**Foglio**  
**5**  
**di 7**  
**Scala**  
**1:10.000**



**SAN PAOLO DI CIVITATE**  
**FOGGIA**

PIL N.18 km 12+064

-  Fosso
-  Strada comunale n. 31 (Regio Tratturo Aquila Foggia)
-  Strada Comunale Gellucci
-  Strada sterrata
-  Strada campestre
-  S.P. n. 31
-  Strada Comunale Vecchia San Paolo di C. Serracapriola

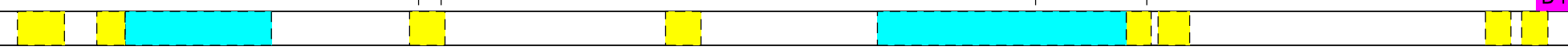



**D4**

Il presente disegno e' di proprieta' aziendale - La Societa' tutelera' i propri diritti a termine di legge.

**GASDOTTO LUCERA - SAN PAOLO DI CIVITATE**  
**Tratto APRICENA - SAN PAOLO DI CIVITATE (TRATTO 4)**  
**DN 300 (12"), DP 75 bar**

**TRACCIATO DI PROGETTO CON OTTIMIZZAZIONI**

0	08/01/2024	EMISSIONE ENTI	G.GALLIZIOLI	F.VITALI	H.D.AIUDI
REV.	DATA	DESCRIZIONE	ELABORATO	VERIFICATO	APPROVATO
PROGETTISTA			Dis. PG-D-1050		
			 Rif.TFM: 110009-4D-DT-D-5250		
			Comm. 5721		

**Foglio**  
**6**  
**di 7**  
**Scala**  
**1:10.000**

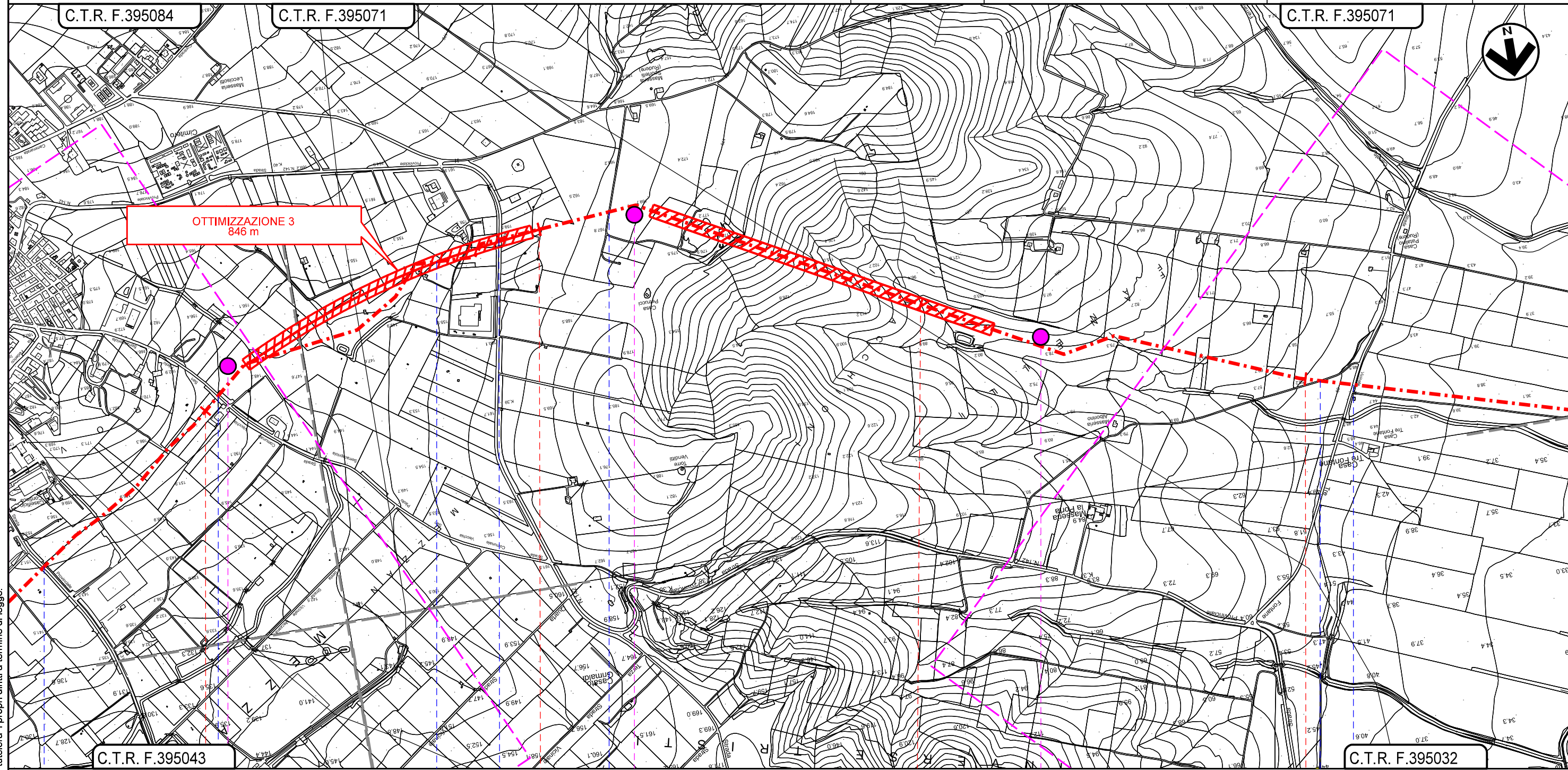

SAN PAOLO DI CIVITATE  
 FOGGIA

- S.P. n. 31
- Strada Comunale Vecchia San Paolo di C. Serracapriola
- Vallone del Rovello
- S.S. 16ter
- Strada vicinale Forconi
- Strada campestre
- S.P. n. 9

D4



D5

D6

Il presente disegno e' di proprieta' aziendale - La Societa' tutelera' i propri diritti a termine di legge.

**GASDOTTO LUCERA - SAN PAOLO DI CIVITATE**  
**Tratto APRICENA - SAN PAOLO DI CIVITATE (TRATTO 4)**  
**DN 300 (12"), DP 75 bar**

**TRACCIATO DI PROGETTO CON OTTIMIZZAZIONI**

0	08/01/2024	EMISSIONE ENTI	G.GALLIZIOLI	F.VITALI	H.D.AIUDI
REV.	DATA	DESCRIZIONE	ELABORATO	VERIFICATO	APPROVATO
PROGETTISTA			Dis. PG-D-1050		
					
			Comm. 5721		
			Rif.TFM: 110009-4D-DT-D-5250		

**Foglio**  
**7**  
**di 7**  
**Scala**  
**1:10.000**

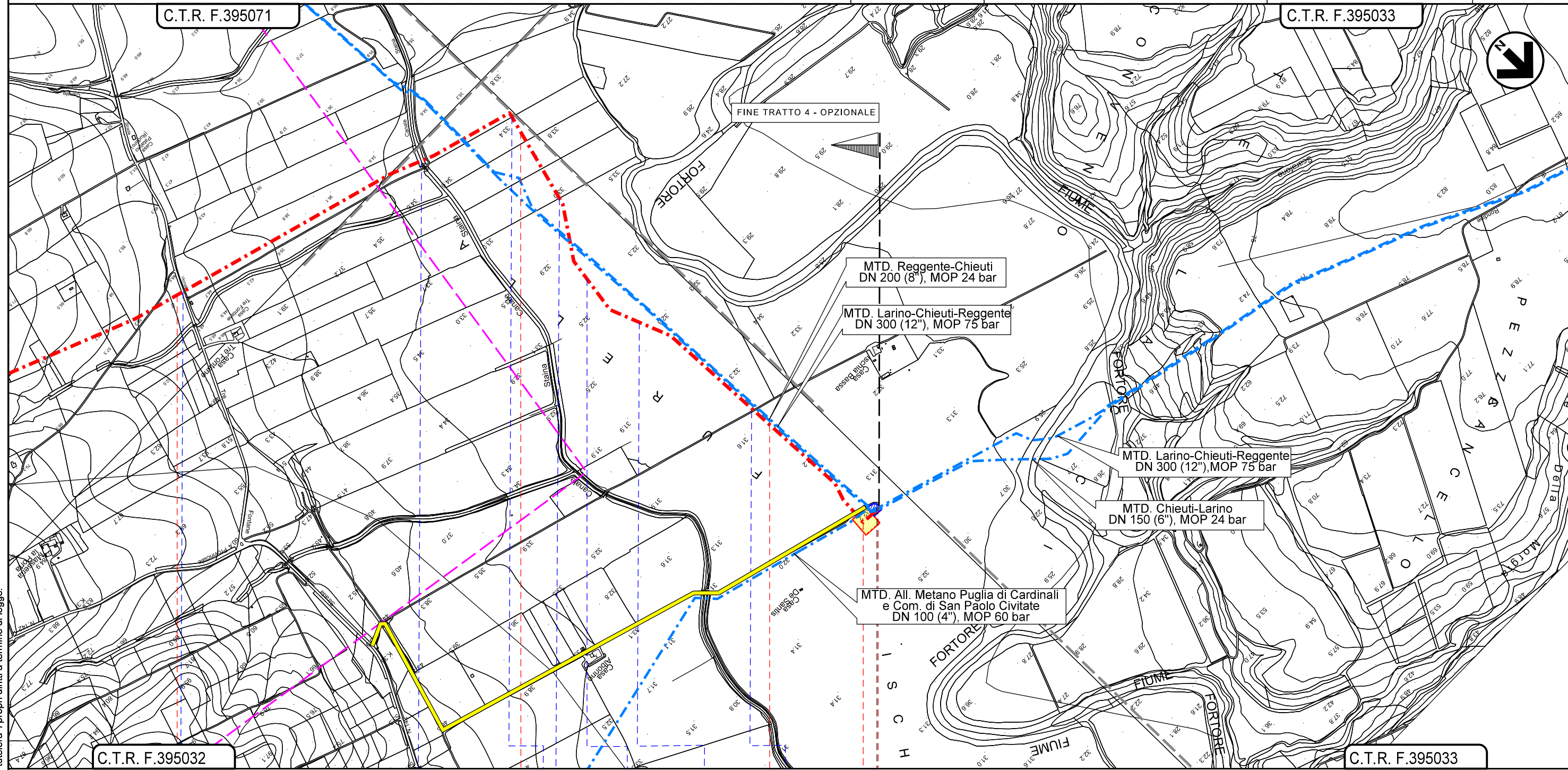

Il presente disegno e' di proprieta' aziendale - La Societa' tutelera' i propri diritti a termine di legge.

C.T.R. F.395032      17      18      19      19+379      C.T.R. F.395033

SAN PAOLO DI CIVITATE  
 FOGGIA

