



Firmato digitalmente da Alexandro Floris C = IT O = NON PRESENTE



SCALA 1:20000

LEGENDA

- Area Parco FV
- Stazione Terna

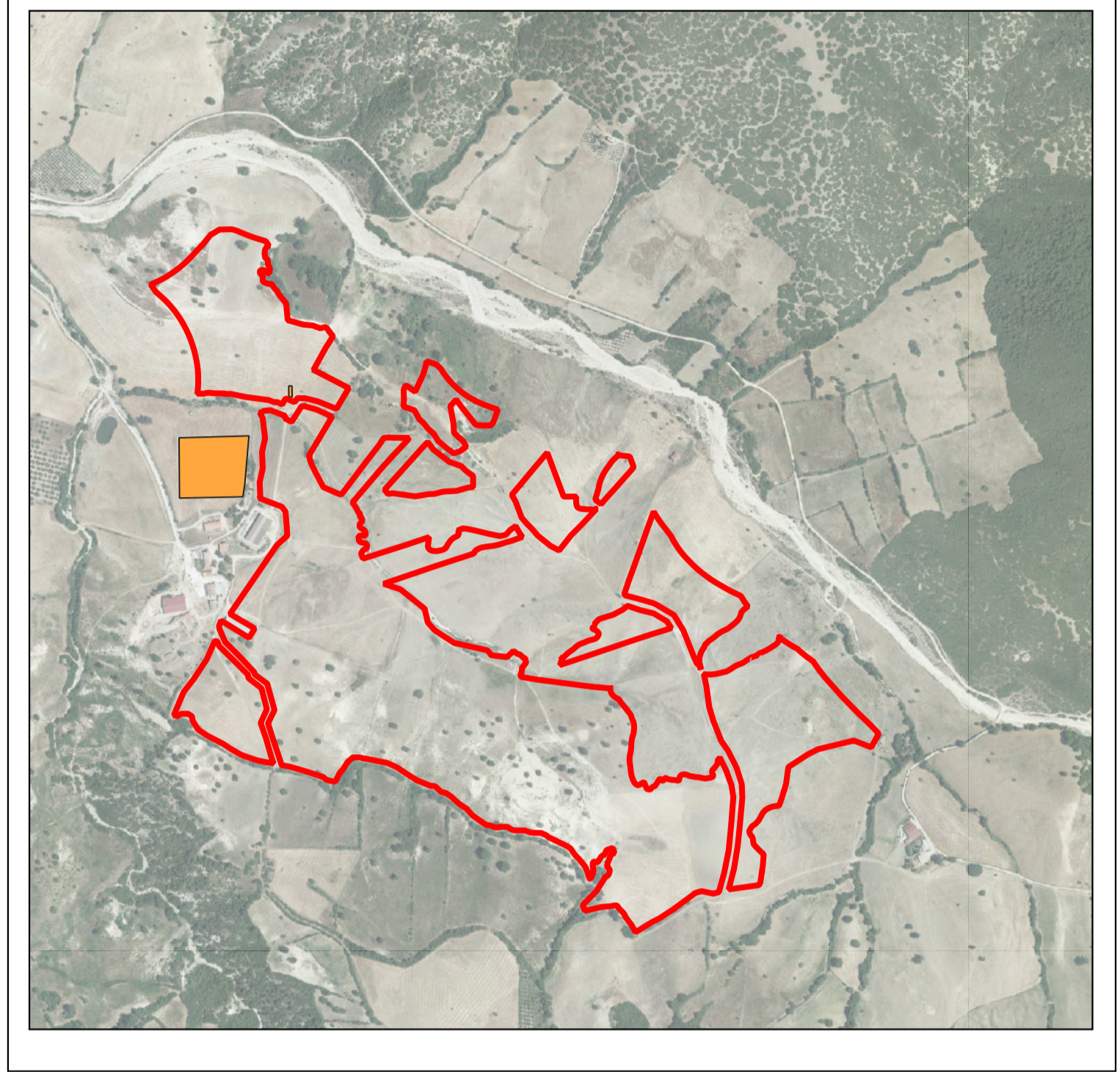

REGIONE BASILICATA



PROVINCIA DI POTENZA



COMUNE DI SANT'ARCANGELO

OGGETTO:
PROGETTO DEFINITIVO PER LA REALIZZAZIONE DI UN PARCO AGRI-VOLTAICO A TERRA "SANT'ARC. 1" DELLA POTENZA NOMINALE DI 39.90 MW LOCALITA' "MONTICELLI" NEL COMUNE DI SANT'ARCANGELO (PZ)

ELABORATO:
COROGRAFIA GENERALE INQUADRAMENTO AREA DI INTERVENTO SU ORTOFOTO



PROPRONTE:
 COMPAGNIA DEL SOLE TRE S.R.L.
 P.IVA IT04320520986
 VIA ALDO MORO, 28
 25043- BRENO (BS)

PROGETTAZIONE:
 Ing. Carmen Martone
 Iscr. n. 1872
 Ordine Ingegneri Potenza
 C.F. NRDCMN73056H703E

EGM PROJECT S.R.L.
 Geol. Raffaele Marone
 Iscr. n. 243
 Ordine Geologi Basilicata
 C.F. NRDRFL71804AS09M

EGM PROJECT S.R.L.
 VIA VERRASTRO 15/A
 85100- POTENZA (PZ)
 P.IVA 02094310766
 REA PZ-206983

Livello prog.	Cat. opera	N°. prog.elaborato	Tipo elaborato	N° foglio	Tot. fogli	Nome file	Scala
PD	I.IF	A.12.a.3.a	D				1: 20000
REV.	DATA	DESCRIZIONE		ESEGUITO	VERIFICATO	APPROVATO	
01	DICEMBRE 2023	Emissione					