

Firmato digitalmente da Alexandro Floris C=IT O=NON PRESENTE

LEGENDA

- Stazione Terna
- Area Parco FV

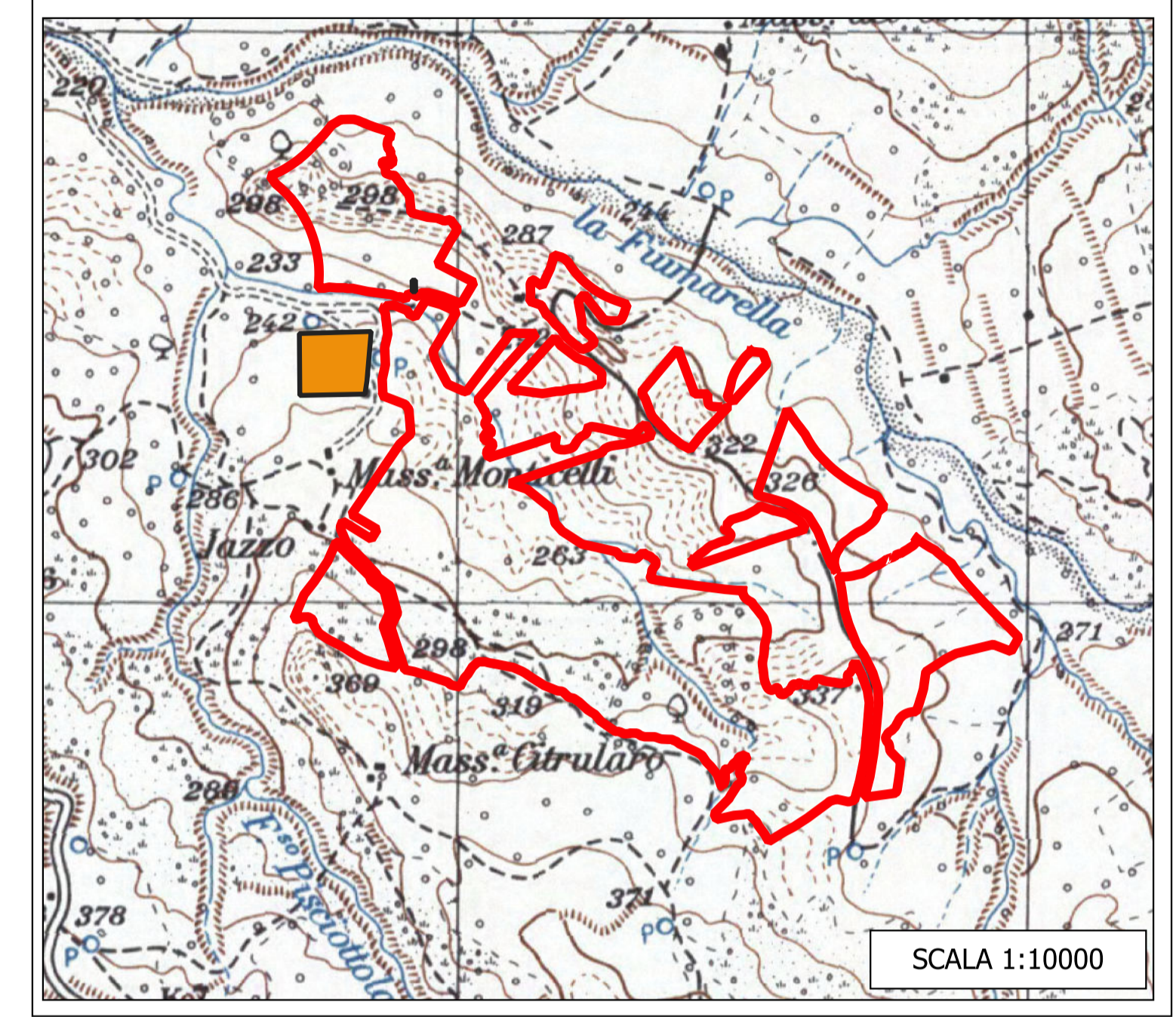

REGIONE BASILICATA



PROVINCIA DI POTENZA



COMUNE DI SANT'ARCAANGELO

OGGETTO:
PROGETTO DEFINITIVO PER LA REALIZZAZIONE DI UN PARCO AGRIVOLTAICO A TERRA "SANT'ARC. 1" DELLA POTENZA NOMINALE DI 39,90 MW LOCALITA' "MONTICELLI" NEL COMUNE DI SANT'ARCAANGELO (PZ)

ELABORATO:
INQUADRAMENTO CARTOGRAFICO DELL'INTERVENTO



PROPRONTE:
 COMPAGNIA DEL SOLE TRE S.R.L.
 P.IVA IT04320520986
 VIA ALDO MORO, 28
 25043 - BRENO (BS)

PROGETTAZIONE:
 Ing. Carmen Martone
 Iscr. n. 1872
 Ordine Ingegneri Potenza
 C.F. MRTCM73D54703E

EGM PROJECT S.R.L.
 VIA VERRASTRO 15/A
 85100 - POTENZA (PZ)
 P.IVA 02094310766
 REA PZ-206983

Livello prog.	Cat. opera	N° prog.elaborato	Tipo elaborato	N° foglio	Tot. fogli	Nome file	Scala
PD	I.IF	A.13.b.1	D				1:25000 1:10000

REV.	DATA	DESCRIZIONE	ESEGUITO	VERIFICATO	APPROVATO
01	DICEMBRE 2023	Emissione			

SCALA 1:25000