

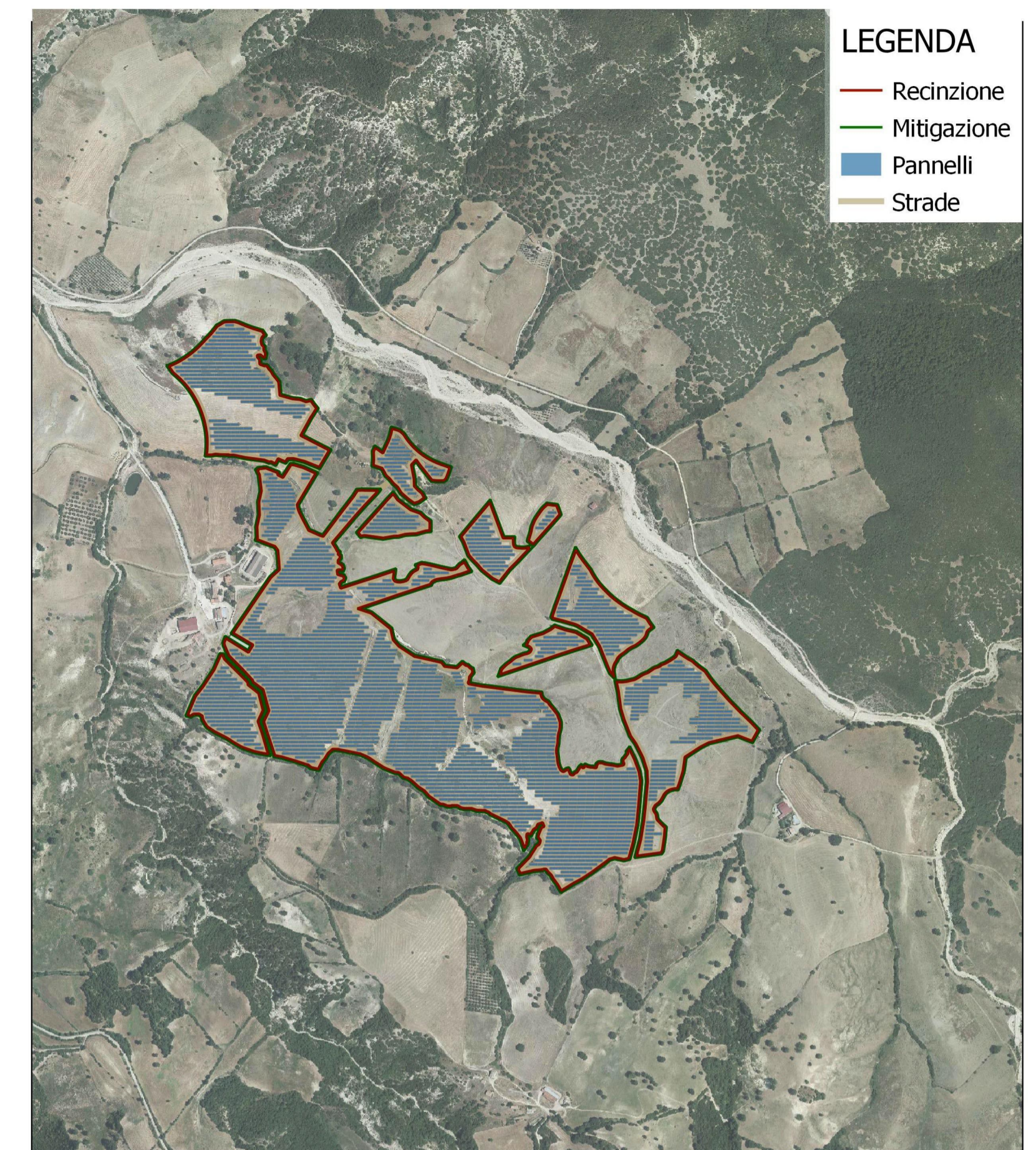

FOTOINSERIMENTO 1. AREA IMPIANTO VISTA DA EST - POST OPERAM



FOTOINSERIMENTO 1. AREA IMPIANTO VISTA DA EST - ANTE OPERAM



VISTA DALL'ALTO AREA DI IMPIANTO



FOTOINSERIMENTO 2. AREA IMPIANTO VISTA DA SUD - POST OPERAM

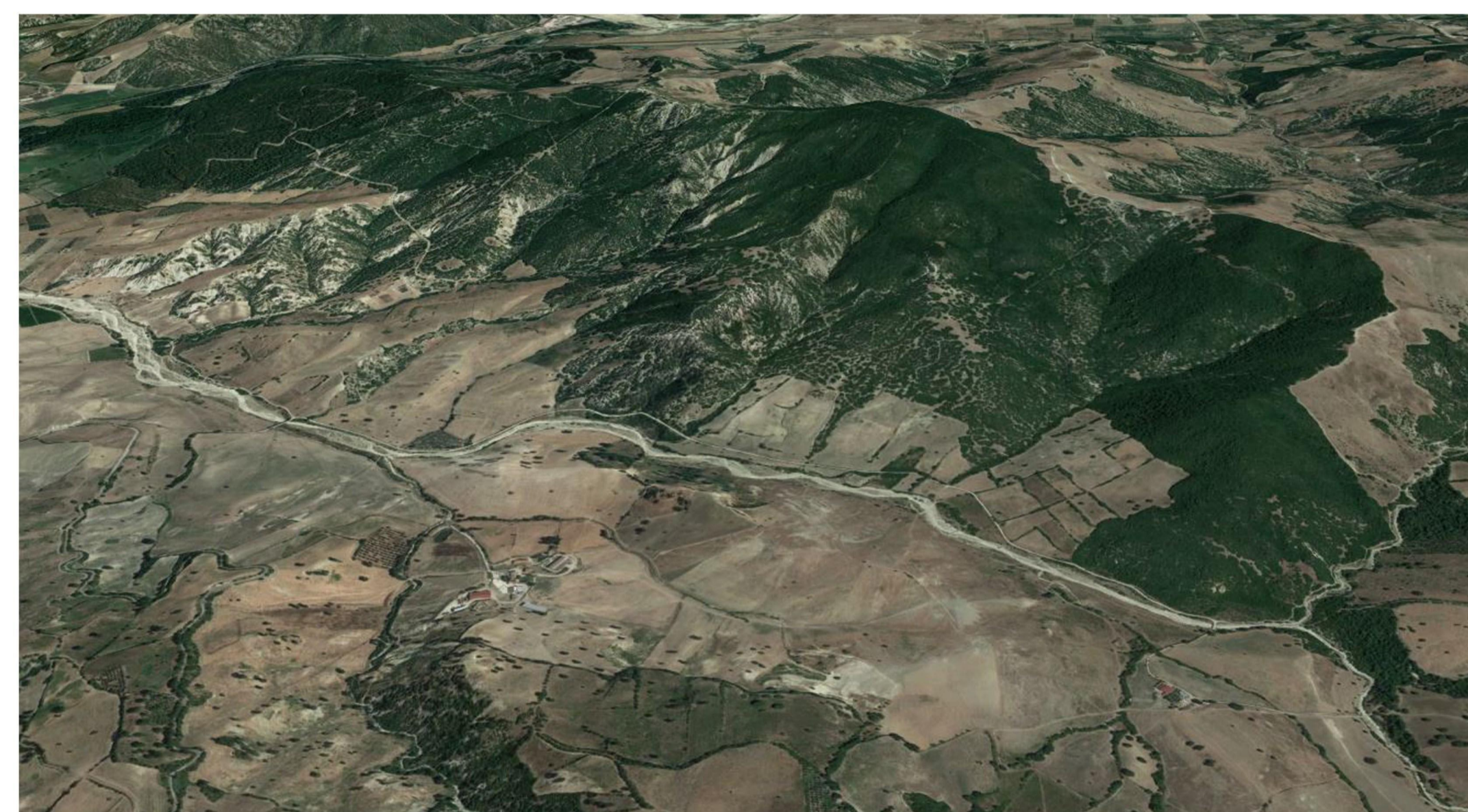

FOTOINSERIMENTO 2. AREA IMPIANTO VISTA DA SUD - ANTE OPERAM



FOTOINSERIMENTO 3. AREA IMPIANTO VISTA DA NORD - POST OPERAM



FOTOINSERIMENTO 3. AREA IMPIANTO VISTA DA NORD - ANTE OPERAM



REGIONE
BASILICATA



PROVINCIA DI
POTENZA



COMUNE DI
SANT'ARCANDELO

OGGETTO:

PROGETTO DEFINITIVO PER LA REALIZZAZIONE DI UN PARCO AGRI-VOLTAICO A TERRA "SANT'ARC. 1" DELLA POTENZA NOMINALE DI 39.90 MW LOCALITA' "MONTICELLI" NEL COMUNE DI SANT'ARCANDELO (PZ)

ELABORATO:

FOTOINSERIMENTI



PROPONENTE:

COMPAGNIA DEL SOLE TRE S.R.L.
P.IVA IT04320520986
VIA ALDO MORO, 28
25043- BRENO (BS)

PROGETTAZIONE:

Ing. Carmen Martone
Iscr. n. 1872
Ordine Ingegneri Potenza
C.F. NR7CHN73D56H703E

EGM PROJECT

EGM PROJECT S.R.L.
VIA VERRASTRO 15/A
85100- POTENZA (PZ)
P.IVA 02094310766
REA PZ-206983

Livello prog.	Cat. opera	N°. prog.elaborato	Tipo elaborato	N° foglio	Tot. fogli	Nome file	Scala
PD	I.IF	A.13.b.11	D				

REV.	DATA	DESCRIZIONE	ESEGUITO	VERIFICATO	APPROVATO
01	DICEMBRE 2023	Emissione			