

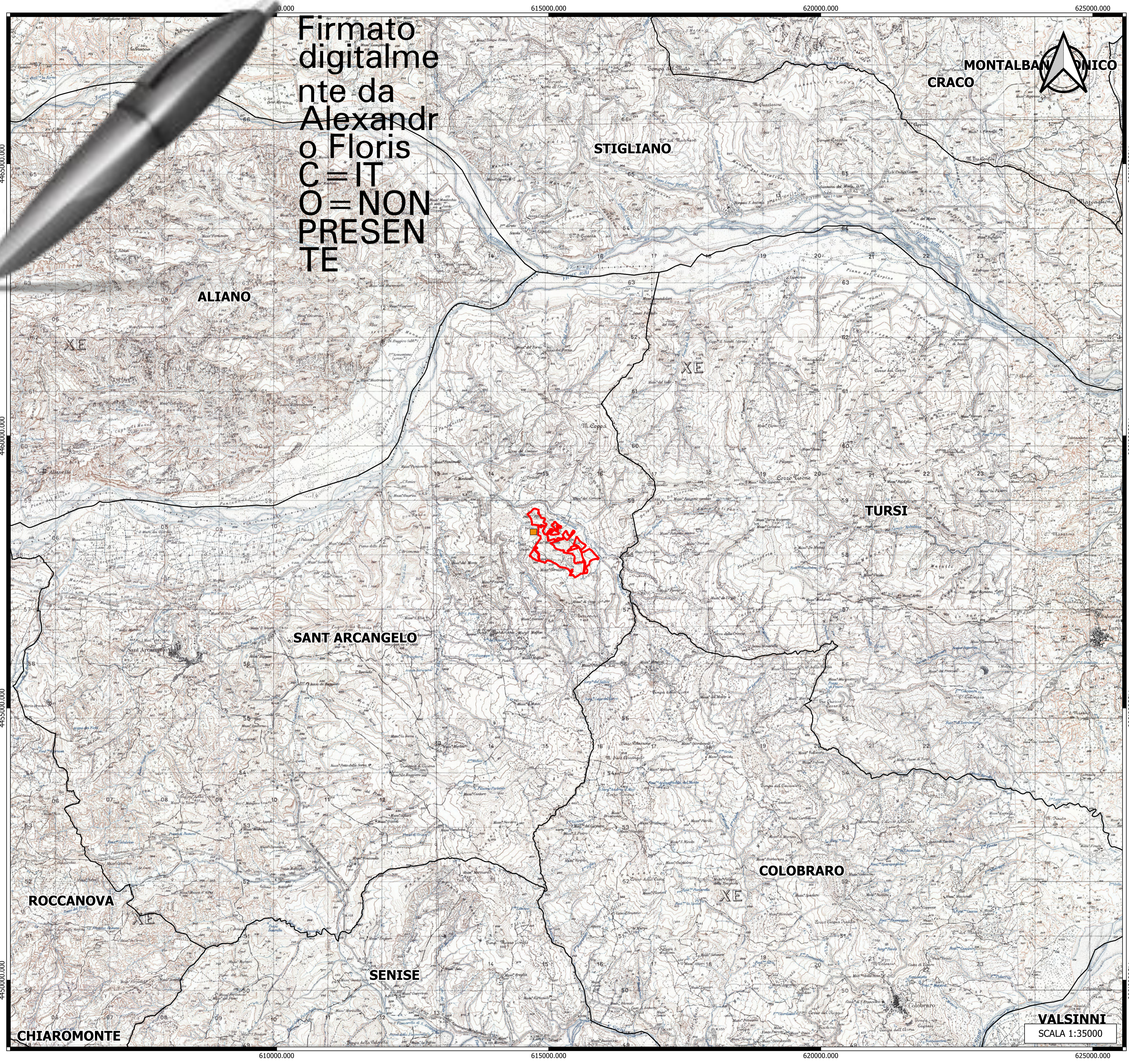



Firmato digitalmente da Alexandro Floris C=IT O=NON PRESENTE



LEGENDA

-  Stazione Terna
-  Area Parco FV
-  Confini Comunali

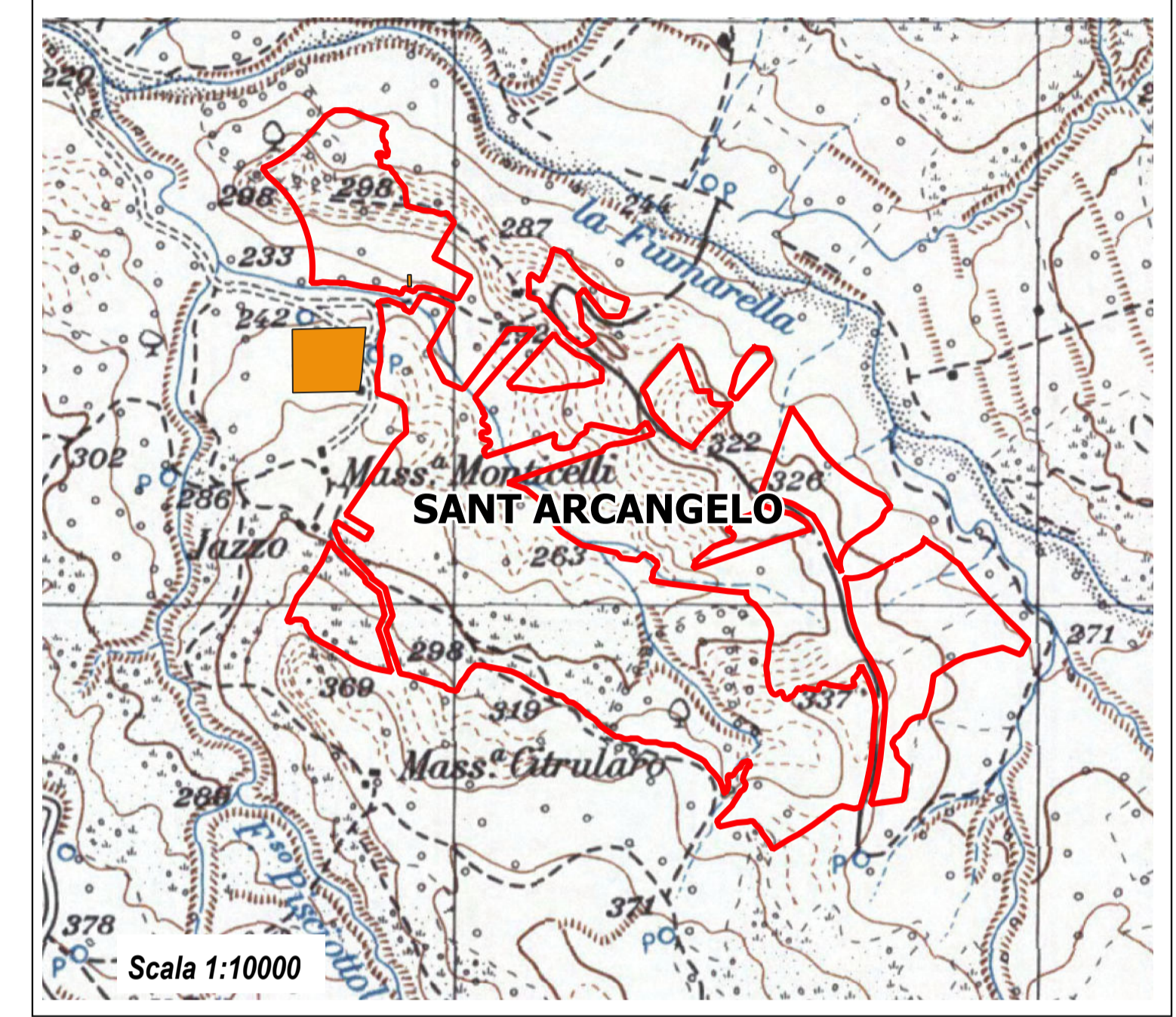

OGGETTO:
PROGETTO DEFINITIVO PER LA REALIZZAZIONE DI UN PARCO AGRI-VOLTAICO A TERRA "SANT'ARC. 1" DELLA POTENZA NOMINALE DI 39,90 MW LOCALITA' "MONTICELLI" NEL COMUNE DI SANT'ARCANGELO (PZ)

ELABORATO:
COROGRAFIA DELL'INTERVENTO



PROPONENTE:
COMPAGNIA DEL SOLE TRE S.R.L.
 P.IVA IT0432020986
 VIA ALDO MORO, 28
 25043 - BRENO (BS)

PROGETTAZIONE:
 Ing. Carmen Martone
 Iscr. n. 1872
 Ordine Ingegneri Potenza
 C.F. NRTCMN73D56H703E

EGM PROJECT S.R.L.
 VIA VERRASTRO 15/A
 85100 - POTENZA (PZ)
 P.IVA 02094310766
 REA PZ-206983

Livello prog.	Cat. opera	N°. prog.elaborato	Tipo elaborato	N° foglio	Tot. fogli	Nome file	Scala
PD	I,IF	A.13.b.2	D				1: 10000 1: 35000

REV.	DATA	DESCRIZIONE	ESEGUITO	VERIFICATO	APPROVATO
01	DICEMBRE 2023	Emissione			

VALSINNI
 SCALA 1:35000