

- LEGENDA**
- Stazione Terna
 - Area Parco FV
 - Pannelli FV
 - Acqua
 - Strade
 - Fabbricati

Catastale Comune di Sant'Arcangelo

- foglio 27 P.IIe 2,3,5,15,10,11,12,13,125,38,193,122, 157,119,118,58,190,59,61,49,47,41,42,44,45,127,37, 114,36,29,30,31,32 e 141
- foglio 28 P.IIe 117, 116,108,115,114,107,81,80,79,111, 78,77,84,101,102,86,87 e 410

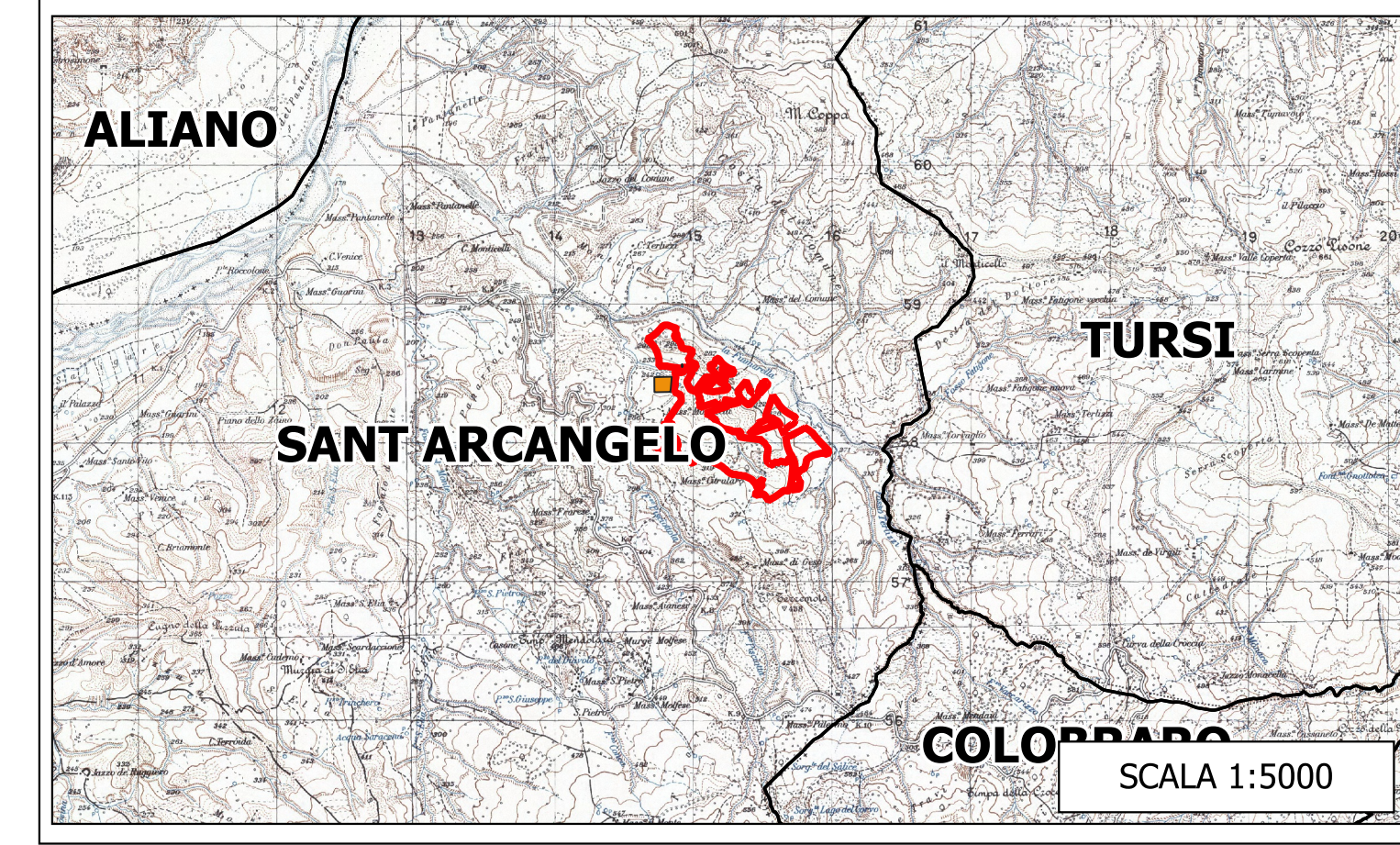

REGIONE
BASILICATA

PROVINCIA DI
POTENZA

COMUNE DI
SANT'ARCANGELO

OGGETTO:
 PROGETTO DEFINITIVO PER LA REALIZZAZIONE DI UN PARCO AGRI-VOLTAICO A TERRA "SANT'ARC. 1" DELLA POTENZA NOMINALE DI 39.90 MW LOCALITA' "MONTICELLI" NEL COMUNE DI SANT'ARCANGELO (PZ)

ELABORATO:
 PLANIMETRIA DELL'IMPIANTO SU STRALCIO CATASTALE

PROPONENTE:
 COMPAGNIA DEL SOLE TRE S.R.L.
 P.IVA IT04320520986
 VIA ALDO MORO, 28
 25043- BRENO (BS)

PROGETTAZIONE:
 Ing. Carmen Martone
 Iscr. n. 1872
 Ordine Ingegneri Potenza
 C.F. MKTCMN73D56H703E

EGM PROJECT

EGM PROJECT S.R.L.
 VIA VERRASTRO 15/A
 85100- POTENZA (PZ)
 P.IVA 02094310766
 REA PZ-206983

Livello prog.	Cat. opera	N° prog.elaborato	Tipo elaborato	N° foglio	Tot. fogli	Nome file	Scala
PD	I.IF	A.13.b.3	D				1:2500 1:5000

REV.	DATA	DESCRIZIONE	ESEGUITO	VERIFICATO	APPROVATO
01	DICEMBRE 2023	Emissione			