

| LEGENDA | |
|---------|---|
| SIMBOLO | DESCRIZIONE |
| | Fondazione |
| | Cavidotto MT 30 kV |
| | Cavidotto AT 150 kV |
| | Limiti amministrativi comunali |
| | Foglio catastale |
| | Particella catastale |
| | Aree soggette ad esproprio definitivo |
| | Aree soggette ad occupazione temporanea |
| | Aree soggette a servitù di sorvolo |

INQUADRAMENTO GENERALE - SCALA 1:75.000

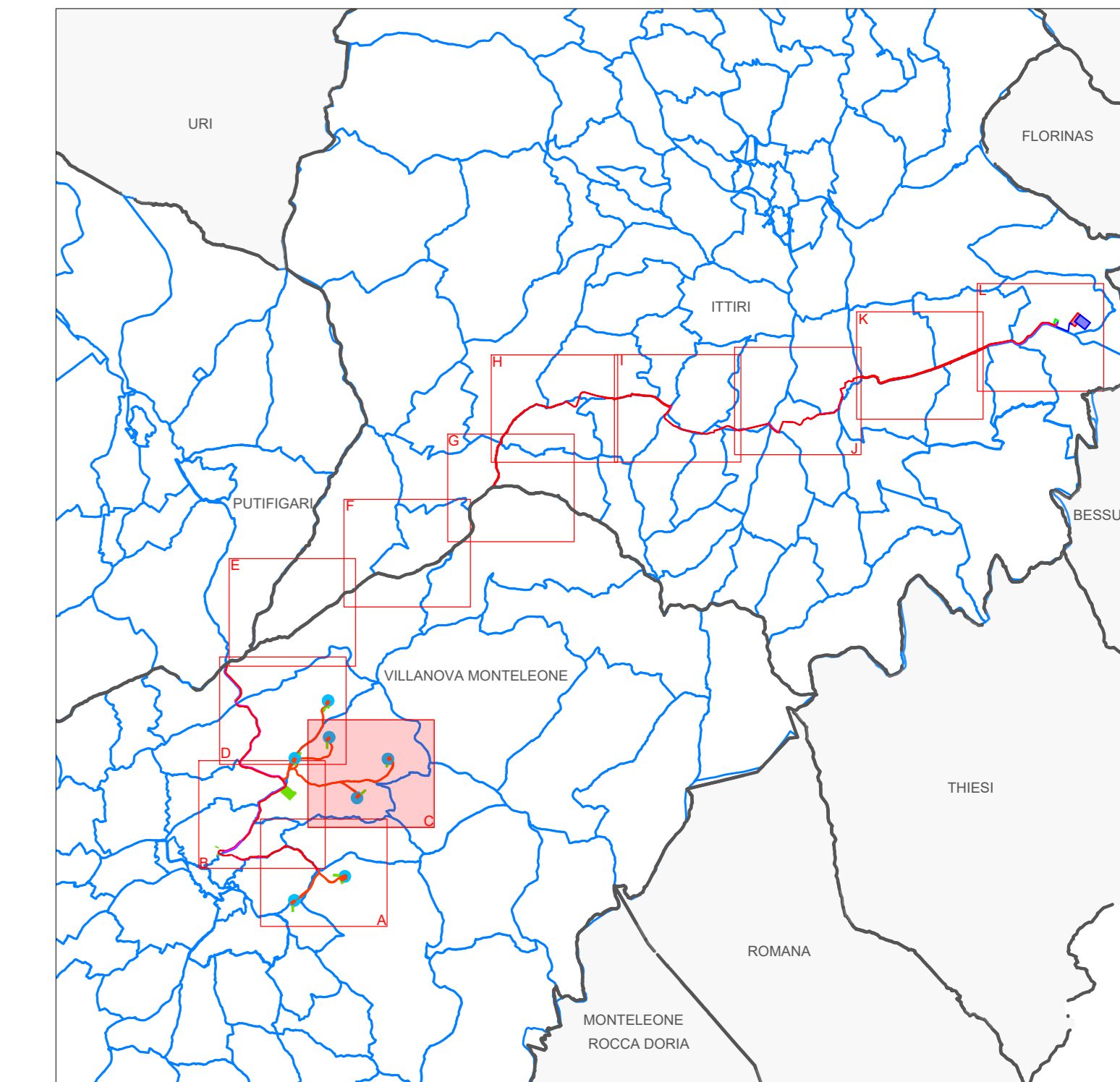

| | | | |
|-------------------------------------|--------------------------|---------------------------|--|
| Regione Autonoma della Sardegna | Provincia di Sassari | Comune di Ittiri (SS) | Comune di Villanova Monte Leone (SS) |
|-------------------------------------|--------------------------|---------------------------|--|

Comitente: **RWE** RWE RENEWABLES ITALIA S.R.L.
 via Andrea Doria, 41/G - 00192 Roma
 P.IVA/C.F. 05400370968

Titolo del Progetto: **PARCO EOLICO "ALAS 2"**
 - Comuni di Ittiri e Villanova Monte Leone (SS) -

Documento: **PROGETTO DEFINITIVO** N° Documento: **PEALAS2-RC10c**

| | | | | | | | |
|--------------|---------|----------|---|------------|---|----------|----|
| ID PROGETTO: | PEALAS2 | SEZIONE: | C | TIPOLOGIA: | G | FORMATO: | A0 |
|--------------|---------|----------|---|------------|---|----------|----|

Elaborato: **PIANO PARTICELLARE DI ESPROPRIO GRAFICO**

Foglio: 3 di 12 | Scala: 1:2.000 | Nome file: PEALAS2-RC10_Piano particolare di esproprio grafico

A cura di:

| | |
|---|---------------------------------|
| Gruppo di progettazione: Ing. Giuseppe Frongia (coordinatore e responsabile) Ing. Massimo Sanna Ing. Franco Sanna Ing. Mario Sanna Ing. Andrea Sanna Ing. Roberto Sanna Ing. Mario Sanna | Dott. Ing. Giuseppe Frongia |
|---|---------------------------------|

| Rev. | Data Revisione | Descrizione Revisione | Redatto | Controllato | Approvato |
|------|----------------|-----------------------|---------|-------------|-----------|
| 00 | 24/10/2023 | PRIMA EMISSIONE | EB | GF | RWE |
| | | | | | |
| | | | | | |