

COMUNE DI ITTIRI

Foglio n°43

Foglio n°62

Foglio n°63

Foglio n°1

Foglio n°65

COMUNE DI VILLANOVA MONTELEONE

LEGENDA	
SIMBOLO	DESCRIZIONE
	Fondazione
	Cavidotto MT 30 KV
	Cavidotto AT 150 KV
	Limiti amministrativi comunali
	Foglio catastale
	Particella catastale
	Aree soggette ad esproprio definitivo
	Aree soggette ad occupazione temporanea
	Aree soggette a servitù di sorvolo

INQUADRAMENTO GENERALE - SCALA 1:75.000

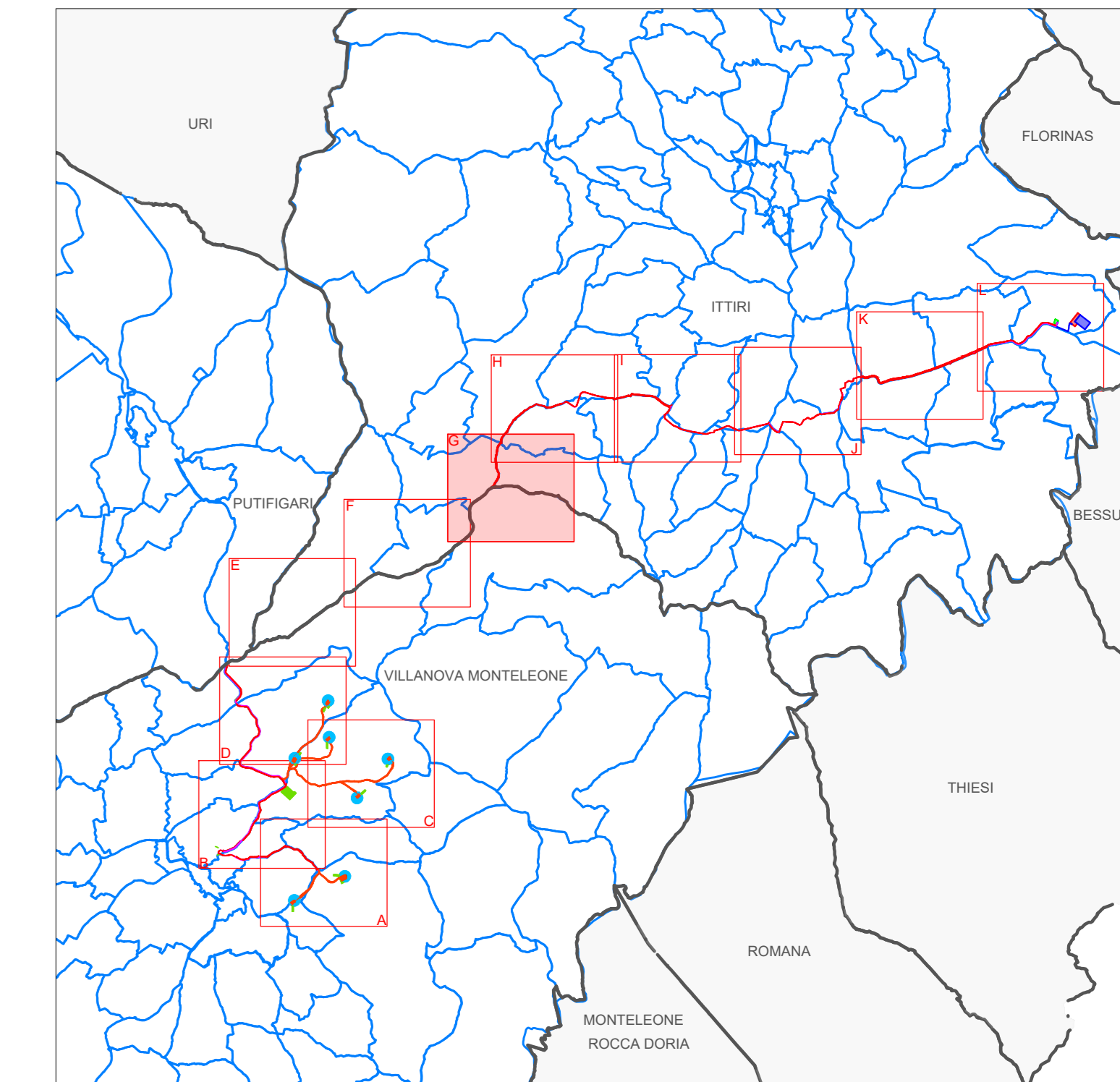

Regione Autonoma della Sardegna	Provincia di Sassari	Comune di Ittiri (SS)	Comune di Villanova Monte Leone (SS)		
<p>Comitente: RWE RWE RENEWABLES ITALIA S.R.L. via Andrea Doria, 41/G - 00192 Roma P.IVA/C.F. 05400370968</p>					
<p>Titolo del Progetto: PARCO EOLICO "ALAS 2" - Comuni di Ittiri e Villanova Monte Leone (SS) -</p>					
Documento: PROGETTO DEFINITIVO		N° Documento: PEALAS2-RC10g			
ID PROGETTO: PEALAS2	SEZIONE: C	TIPOLOGIA: G	FORMATO: A0		
Elaborato: PIANO PARTICELLARE DI ESPROPRIO GRAFICO					
FOGLIO: 7 di 12	SCALA: 1:2.000	Nome file: PEALAS2-RC10_Piano particolare di esproprio grafico			
<p>A cura di: iat CONSULENZA E PROGETTI</p>		<p>I.A.T. Consulenza e progetti S.r.l. Dott. Ing. Giuseppe Frongia</p>			
<p>Gruppo di progettazione: Ing. Giuseppe Frongia (coordinatore e responsabile) Ing. Massimo Biondini Ing. Enrico Biondini Ing. Gianluca Cusi Ing. Tommaso De Santis Ing. Tommaso De Santis Ing. Gianluca Mela Ing. Andrea Olivero Ing. Emanuele Re Ing. Maria Uscati</p>		<p>Contributi specialistici: Ing. Antonio Cadeddu Dott. Ing. Giuseppe Frongia</p>			
Rev.	Data Revisione	Descrizione Revisione	Redatto	Controllato	Approvato
00	24/10/2023	PRIMA EMISSIONE	EB	GF	RWE