INQUADRAMENTO GENERALE - SCALA 1:20.000

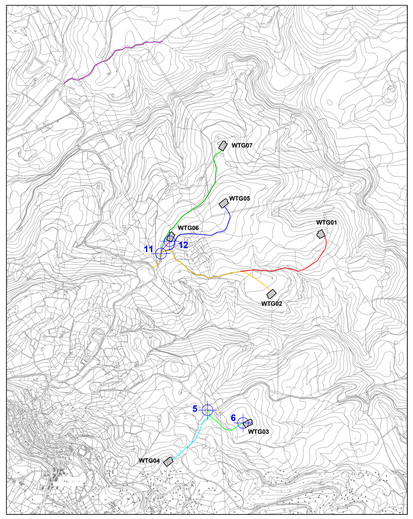

TRATTO 5 - 6 - VIABILITÀ DI IMPIANTO - POSTAZIONE AEROGENERATORE WTG03

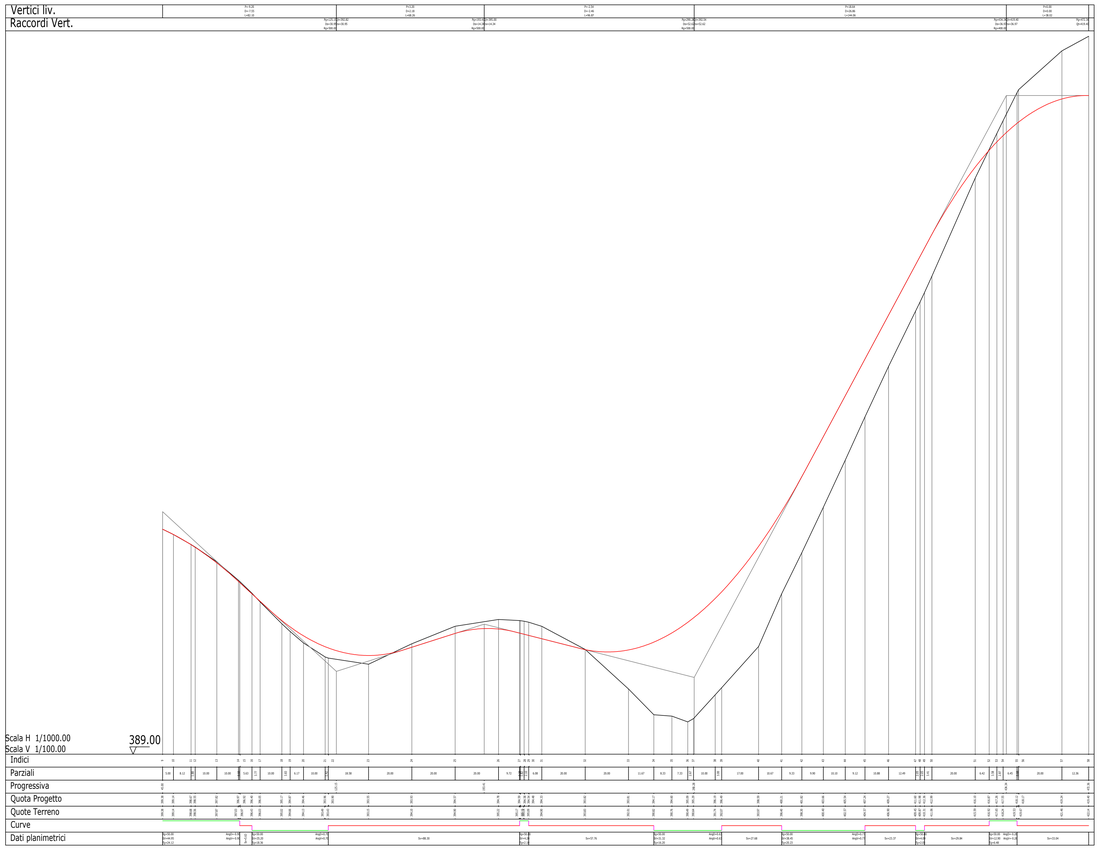

TRATTO 11 - 12 - VIABILITÀ DI IMPIANTO - POSTAZIONE AEROGENERATORE WTG06

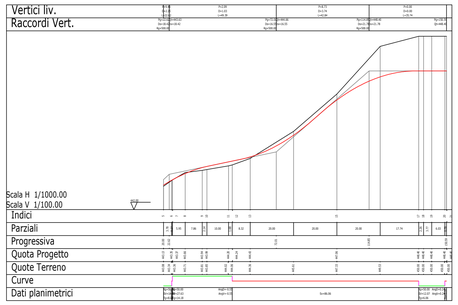

LEGENDA

SIMBOLO	DESCRIZIONE
	Nodo stradale di riferimento per i profili
	Tratto di viabilita' di impianto nodi 5 - 6
	Tratto di viabilita' di impianto nodi 11 - 12

DISEGNI DI RIFERIMENTO

TAVOLA	DESCRIZIONE
PEALAS2-TC8	Viabilità e piazzole - Planimetria di progetto - Fase di cantiere
PEALAS2-TC12	Sezioni trasversali rappresentative viabilità di impianto

Regione Autonoma della Sardegna | Provincia di Sassari | Comune di Ittiri (SS) | Comune di Villanova Monteleone (SS)

Committente:

RWE RENEWABLES ITALIA S.R.L.
via Andrea Doria, 41/G - 00192 Roma
P.IVA/C.F. 06400370968

Titolo del Progetto:

PARCO EOLICO "ALAS 2"

- Comuni di Ittiri e Villanova Monteleone (SS) -

Documento: PROGETTO DEFINITIVO

N° Documento: **PEALAS2-TC11c**

ID PROGETTO:	PEALAS2	SEZIONE:	C	TIPOLOGIA:	G	FORMATO:	A0

Elaborato:

FOGLIO:	3 di 6	SCALA:	VARIE	Nome file:	PEALAS2-TC11c_Profili longitudinali viabilità di impianto

A cura di:

iat CONSULENZA E PROGETTI
www.iatprogetti.it

I.A.T. Consulenza e progetti S.r.l.
Dott. Ing. Giuseppe Frongia

Gruppo di progettazione:
Ing. Giuseppe Frongia (coordinatore e responsabile)
Ing. Marianna Barbarino
Ing. Enrica Balzella
Dott. Ing. Giuseppe Cappai
Ing. Gianfranco Corda
Ing. Paolo Desogus
Pian. Ter. Veronica Fais
Ing. Gianluca Melis
Dott. Ing. Andrea Murru
Ing. Andrea Orrù
Pian. Ter. Eleonora Re
Ing. Elisa Royuh
Ing. Marco Usai

Contributi specialistici:
Ing. Antonio Dedoni (Acustica)
Dott.ssa Fiorinda Cortias (Archeologia)

ORDINE INGEGNERI PROVINCIA CAGLIARI N. 3453 Dott. Ing. Giuseppe Frongia

Rev:	Data Revisione	Descrizione Revisione	Redatto	Controllato	Approvato
00	24/10/2023	PRIMA EMISSIONE	MU	GF	RWE