

OB.5 - PUNTO 1



OB.5 - PUNTO 2



OB.5 - PUNTO 3



LEGENDA	
SIMBOLO	DESCRIZIONE
	Allargamenti / Spianamenti temporanei

OB.5 - Scala 1:2.000

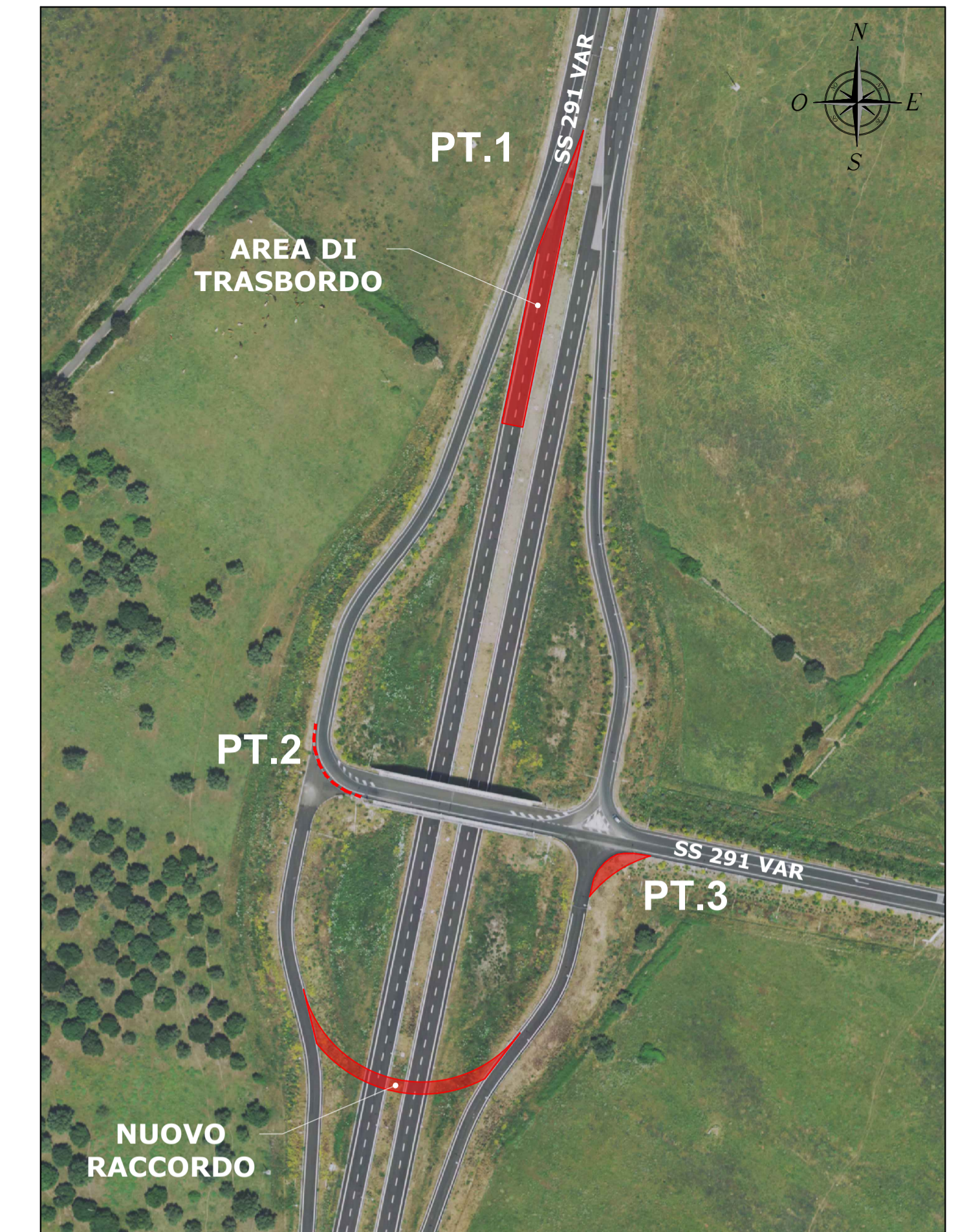

Regione Autonoma della Sardegna
 Provincia di Sassari
 Comune di Ittiri (SS)
 Comune di Villanova Monte Leone (SS)

Committente:
RWE RENEWABLES ITALIA S.R.L.
 via Andrea Doria, 41/G - 00192 Roma
 P.IVA/C.F. 06400370968

Titolo del Progetto:
PARCO EOLICO "ALAS 2"
 - Comuni di Ittiri e Villanova Monte Leone (SS) -

Documento: PROGETTO DEFINITIVO **N° Documento:** PEALAS2-TC18c

ID PROGETTO:	PEALAS2	SEZIONE:	C	TIPOLOGIA:	G	FORMATO:	A1
--------------	---------	----------	---	------------	---	----------	----

Elaborato: IDENTIFICAZIONE INTERVENTI SULLA VIABILITÀ DI ACCESSO AL SITO

FOGLIO:	3 di 10	SCALA:	Varie	Nome file:	PEALAS2-TC18c_Identificazione interventi sulla viabilità di accesso al sito
---------	---------	--------	-------	------------	-----------------------------------------------------------------------------

A cura di:
 I.A.T. Consulenza e progetti S.r.l.
 Dott. Ing. Giuseppe Frongia
Gruppo di progettazione:
 (coordinatore e responsabile)
 Ing. Marianna Barberino
 Ing. Enrica Batzella
 Pian. Terr. Andrea Cappai
 Ing. Gianfranco Corio
 Ing. Paolo Desogus
 Pian. Terr. Veronica Fais
 Ing. Gianluca Melis
 Dott. Ing. Fabrizio Murru
 Ing. Andrea Orris
 Pian. Terr. Eleonora Re
 Ing. Elisa Royce
 Ing. Marco Utzeri
Contributi specialistici:
 Ing. Antonio Debon (Acustica)
 Dott.ssa Flavia Corrias (Archeologia)

NOTE:

Il presente elaborato facente parte del progetto definitivo presenta un grado di dettaglio commisurato all'esigenza di acquisire i necessari atti di assenso e/o nulla osta degli Enti preposti, in accordo con quanto previsto dalla normativa applicabile (D.Lgs. 387/2003 e D.M. 10/09/2010).

La Proponente si impegna, in ogni caso, a trasmettere all'ANAS prima dell'inizio dei lavori lo stralcio del Progetto esecutivo completo delle seguenti informazioni di dettaglio, esulanti dai contenuti del presente progetto definitivo:

- relazione tecnica di dettaglio che descriva le lavorazioni;
- tipologia di segnaletica stradale da utilizzare durante l'esecuzione dei lavori, nel rispetto degli schemi pubblicati sulla gazzetta Ufficiale n° 226 del 26/09/2002 e ss.mm.ii.

In ogni caso si precisa che il Progetto esecutivo sarà redatto in conformità alle prescrizioni impartite da ANAS per il tipo di opera prevista all'interno delle pertinenze stradali.

Rev.	Data Revisione	Descrizione Revisione	Redatto	Controllato	Approvato
00	24/10/2023	PRIMA EMISSIONE	FM	GF	RWE