STALLO TRASFORMAZIONE - SEZIONE A-A - Scala 1:50

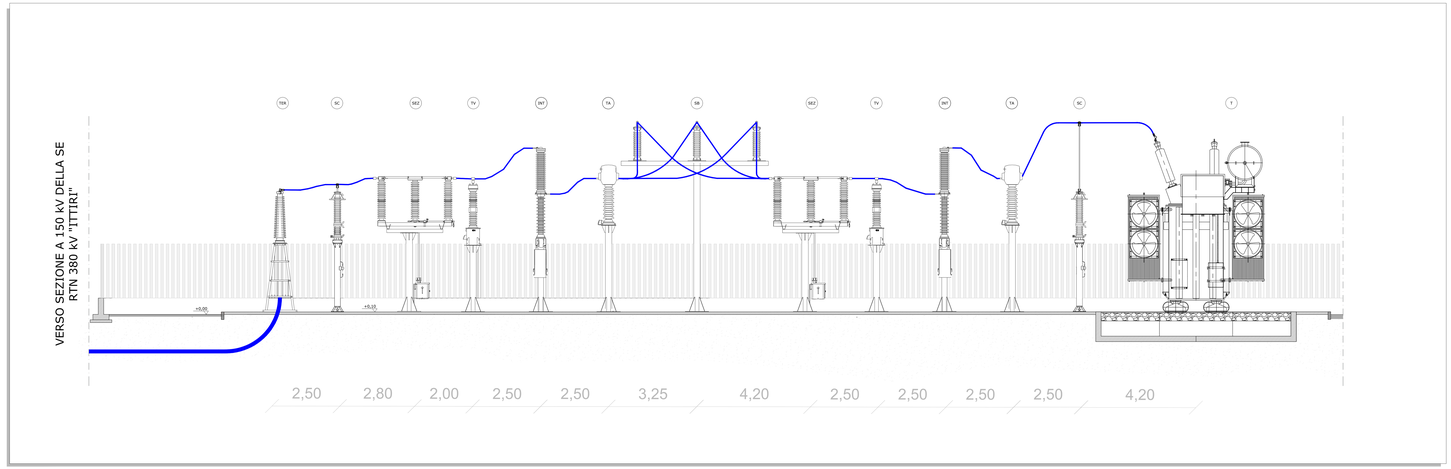

CONNESSIONE ALLA RETE PLANIMETRIA SU ORTOFOTO - Scala 1:2.000

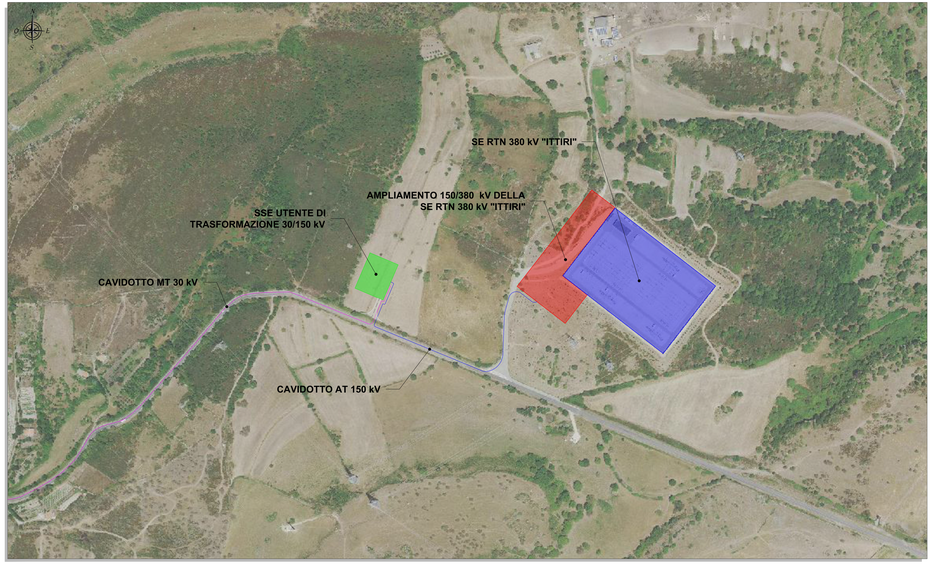

SCHEMA UNIFILARE

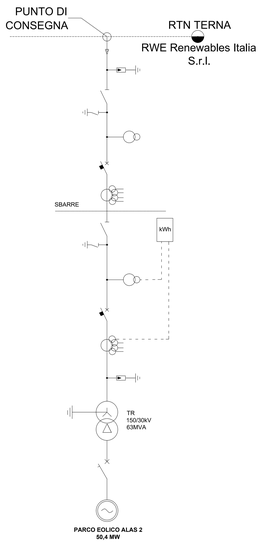

PLANIMETRIA ELETTROMECCANICA SOTTOSTAZIONE ELETTRICA UTENTE - Scala 1:200

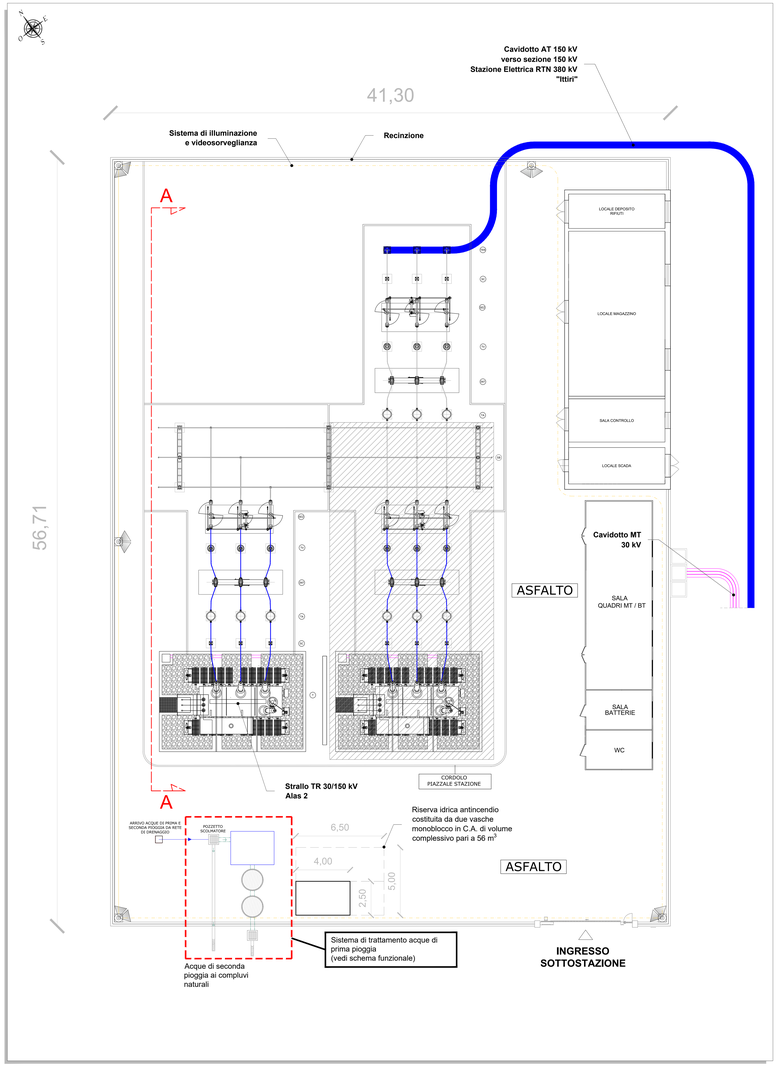

LISTA APPARECCHIATURE ELETTROMECCANICHE

SIMBOLO	DESCRIZIONE
T	Trasformatore AT/MT
SC	Scaricatore di sovratensione AT
TA	Trasformatore di corrente per misure e protezioni
TVI	Trasformatore di tensione induttivo per misure e protezioni
INT	Interruttore tripolare
SEZ	Sezionatore tripolare AT con lame di terra
SB	Isolatore portante (castello sbarre)
TER	Terminale cavo AT 150 kV

LEGENDA SCHEMA UNIFILARE

SIMBOLO	DESCRIZIONE
	Sezionatore
	Sezionatore di linea/terra
	Interruttore automatico
	Scaricatore di sovratensione
	Trasformatore di corrente (TA) per misure e protezioni
	Trasformatore di tensione Induttivo (TVI) per misure e protezioni
	Trasformatore di tensione Capacitivo (TVC) per misure e protezioni
	Gruppo di misura
	Trasformatore AT/MT
	Generatore elettrico in corrente alternata

LEGENDA

SIMBOLO	DESCRIZIONE
	Cavidotto MT 30 kV
	Cavidotto AT 150 kV
	Sottostazione Elettrica Utente 30/150 kV
	Ampliamento 150/380 kV Stazione Elettrica RTN 380 kV "Ittiri"
	Stazione Elettrica RTN 380 kV "Ittiri" esistente

Regione Autonoma della Sardegna | Provincia di Sassari | Comune di Ittiri (SS) | Comune di Villanova Monteleone (SS)

Committente: RWE

RWE RENEWABLES ITALIA S.R.L.
via Andrea Doria, 41/G - 00192 Roma
P.IVA/C.F. 06403370968

Titolo del Progetto:

PARCO EOLICO "ALAS 2"

- Comuni di Ittiri e Villanova Monteleone (SS) -

Documento: PROGETTO DEFINITIVO — N° Documento: **PEALAS2-TE07**

ID PROGETTO	PEALAS2	SEZIONE	E	TIPOLOGIA	G	FORMATO	A0 Esteso

Elaborato:

STAZIONE DI UTENZA - PLANIMETRIA ELETTROMECCANICA - SEZIONI - SCHEMA UNIFILARE

FOGLIO	1 di 1	SCALA	vari	Scala Sez.	vari	Sezioni: Vedi Tavole	Planimetria elettromeccanica

A cura di:

iat CONSULENZA PROGETTI

I.A.T. Consulenza e progetti S.r.l.
Dott. Ing. Giuseppe Frongia

Gruppo di progettazione:
Ing. Giuseppe Frongia
Ing. Antonio Giovanni Lampis
Ing. Vanessa Ballarino
Ing. Ing. Alessandro Frongia
Geom. Tore Antonio Cappai
Ing. Giuseppe Frongia
Ing. Paolo Sebiane
Ing. Ing. Alessandro Frongia
Ing. Stefano Melis
Ing. Ing. Alessandro Frongia
Ing. Andrea Zicchi
Ing. Ing. Alessandro Frongia
Ing. Elisa Ruiu
Ing. Ing. Alessandro Frongia

Contributi specialistici:
Ing. Andrea Pierluigi Angius
Dott. Ing. Pierluigi Cocco Ortu Macciocco

ORDINE DEGLI INGEGNERI PROVINCIA DI SASSARI
Dott. Ing. Giuseppe Frongia
n. 3451

Rev.	Data Revisione	Descrizione Revisione	Redatto	Controllato	Approvato
00	24/10/2023	PRIMA EMISSIONE	FM	GF	RWE