

CARTA DEI DISPOSITIVI DI TUTELA PAESAGGISTICA - AREALE DI MASSIMA ATTENZIONE 1:10.000

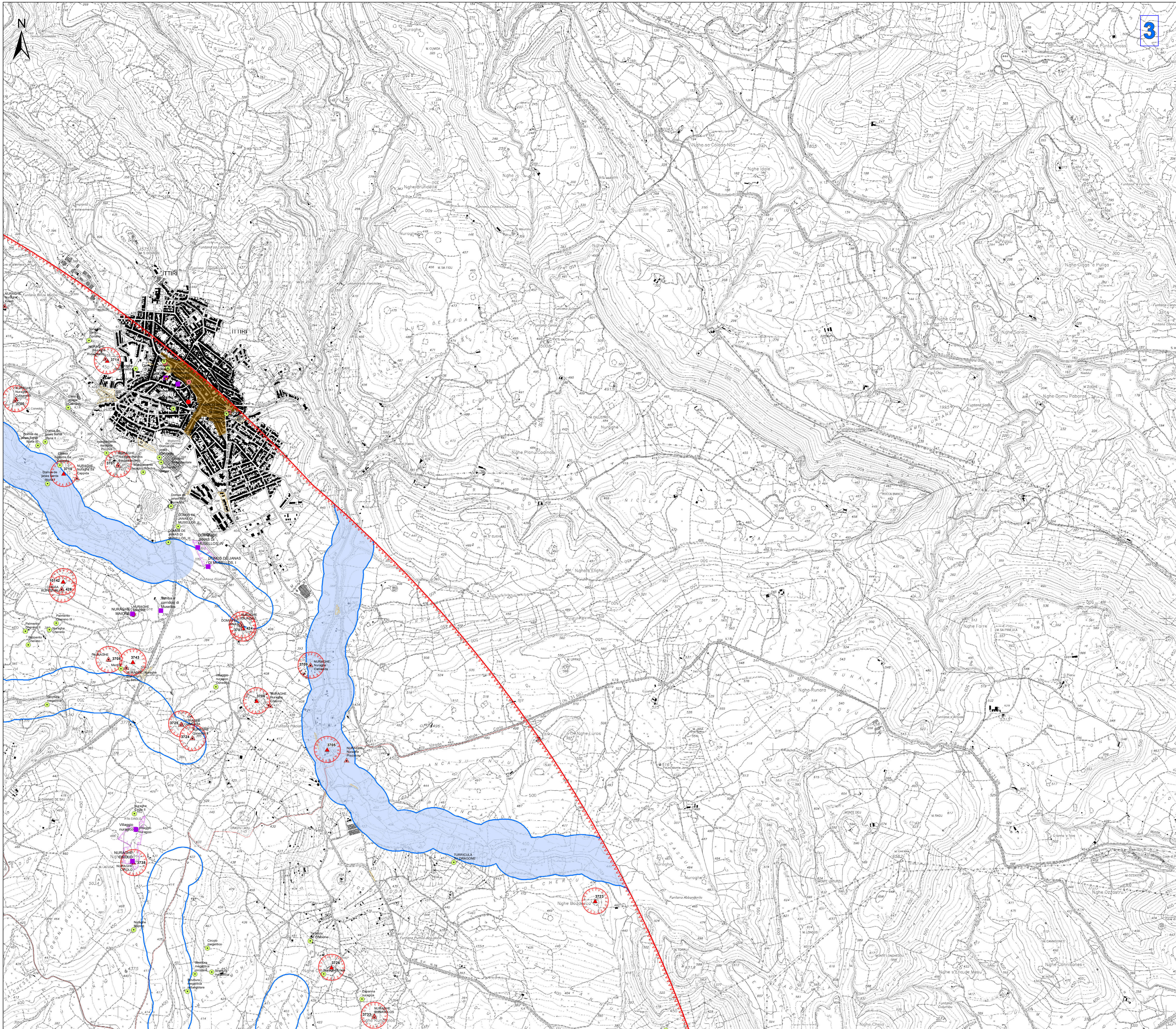

Legenda

- Aerogeneratori
- Opere in Progetto
- SE RTN "ITTIRI" esistente
- Area di massima attenzione - 10 km
- BENI CULTURALI VINCOLATI AI SENSI DELLA PARTE II DEL D.LGS. 42/04 E SS.MM.II.**
- ★ Beni culturali architettonici - Fonte: Repertorio del Mosaico dei beni paesaggistici e identitari - Anno 2017
- Beni dichiarati di interesse culturale con DM (Fonte: Segretariato Regionale del Ministero della Cultura per la Sardegna & Fonte: <http://vincollinrete.beniculturali.it/>)
- Beni dichiarati di interesse culturale con decreto
- Area di rispetto del bene (300m) come indicato da SABAP-SS/NU (prot. 12506 del 29/09/1998)
- Area di pertinenza dei Beni
- Beni dichiarati di interesse culturale - Fonte: <http://vincollinrete.beniculturali.it/>**
- Di interesse culturale dichiarato
- Verifica di interesse culturale in corso
- Ulteriori beni da ricognizione archeologica**
- Beni VIR ricollocati tramite ricognizione dell'Archeologo
- Beni PPR ricollocati tramite ricognizione dell'Archeologo
- Beni PPR, VIR ricollocati tramite ricognizione dell'Archeologo
- Ulteriori beni individuati tramite ricognizione archeologica
- Beni paesaggistici individuati dal PPR (art. 143 D.Lgs 42/2004 ss.mm.ii.)**
- ▲ Alberi monumentali (artt. 8,17,18 N.T.A. PPR)
- ▲ Aree caratterizzate da edifici e manufatti di valenza storico-culturale (artt. 8, 47, 48, 49, 50 N.T.A. PPR)
- ▲ Fascia di rispetto di 100 m da aree caratterizzate da edifici e manufatti di valenza storico-culturale
- Grotte e caverne (artt. 8,17,18 N.T.A. PPR)
- Matrici di sviluppo dei centri di antica e prima formazione (artt. 8,47,51,52,53 N.T.A. PPR)
- Aree a quota superiore ai 900 m s.l.m. (artt. 8,17,18 N.T.A. PPR)
- Fascia di rispetto di 150 m dai corsi d'acqua cartografati dal PPR (artt. 8,17,18 N.T.A. PPR)
- Fascia di rispetto di 300 m da zone umide, laghi naturali e invasi artificiali (artt. 8,17,18 N.T.A. PPR)
- Perimetro apparati vulcanici
- Zone gravate da usi civici (art. 142 comma 1 lettera h D.Lgs 42/2004 ss.mm.ii.)
- Immobili e aree di notevole interesse pubblico (art. 136 D. Lgs. 42/2004 e ss.mm.ii.)
- Fascia di tutela di 300 m dai laghi (art. 142 comma 1 lettera b D.Lgs 42/2004 ss.mm.ii.)
- Fascia di tutela di 150 m dei corsi d'acqua (art. 142 comma 1 lettera c D.Lgs 42/2004 ss.mm.ii.)
- CFVA - Unita' di ammissione (boschi) D. Lgs. 366/2003
- Faccia Costiera (art. 143 D.Lgs 42/2004 ss.mm.ii.)

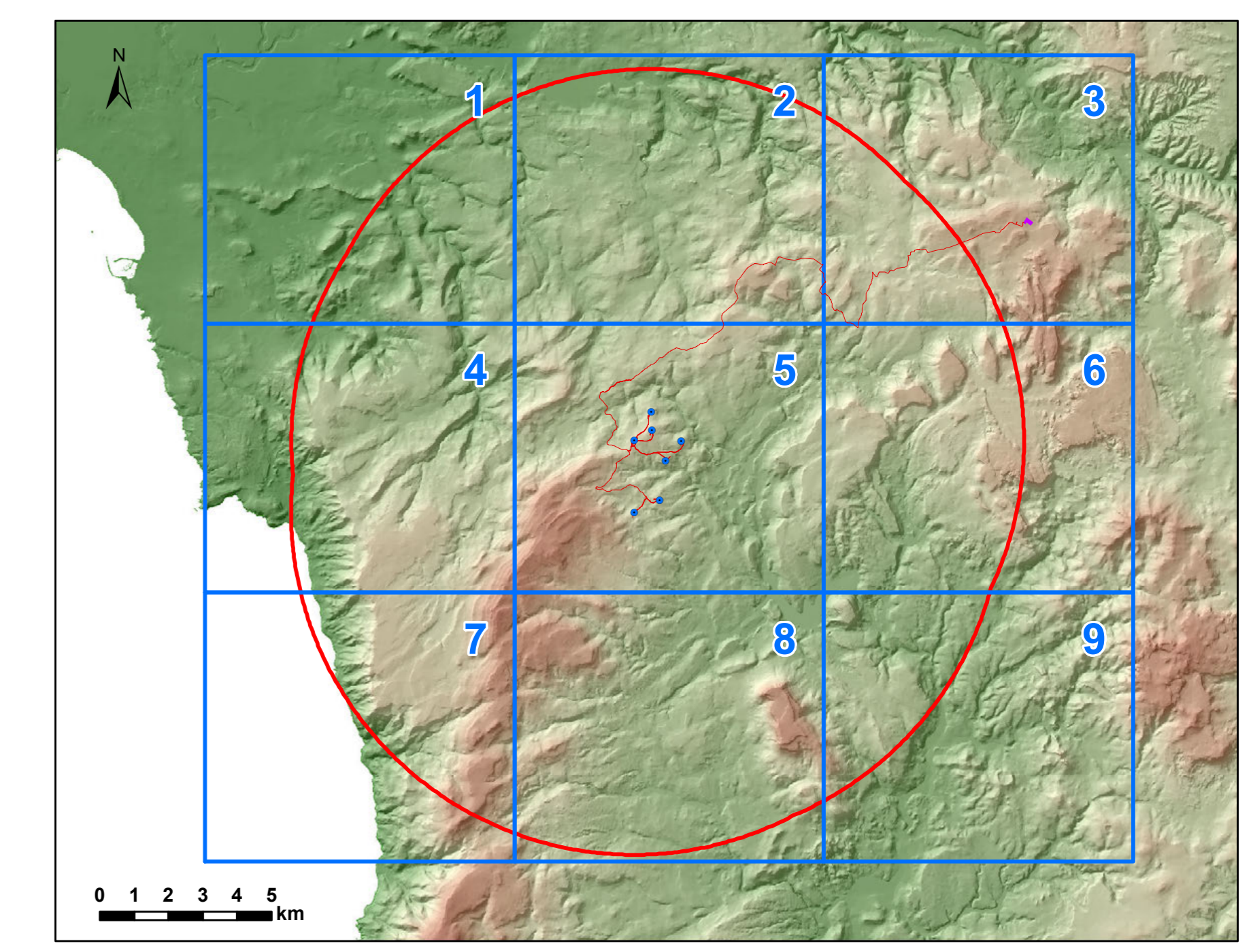

Regione Autonoma della Sardegna Provincia di Sassari Comune di Ittiri (SS) Comune di Villanova Monteleone (SS)

Comitente: **RWE** RWE RENEWABLES ITALIA S.R.L.
 Via Andrea Doria, 41/G - 00192 Roma
 P.IVA/C.F. 06400370968

Titolo del Progetto: **PARCO EOLICO "ALAS 2"**
 - Comuni di Ittiri e Villanova Monteleone (SS) -

Documento: STUDIO DI IMPATTO AMBIENTALE N° Documento: **PEALAS2-RS04.01a**

ID PROGETTO: PEALAS2 **SEZIONE:** A **TIPOLOGIA:** G **FORMATO:** A0

Elaborato: **CARTA DEI DISPOSITIVI DI TUTELA PAESAGGISTICA - AREALE DI MASSIMA ATTENZIONE 1:10.000**

FOGLIO: **SCALA:** 1:10.000 **Nome file:**

A cura di: **iat** CONSULENZA E PROGETTI

Gruppo di progettazione:
 Ing. Giuseppe Freggia
 Ing. Enrico Barile
 Ing. Maria Antonia Capor
 Ing. Gianluigi Corru
 Ing. Gianluigi Freggia
 Ing. Silvana Mada
 Ing. Anna Maria
 Ing. Maria Antonia
 Ing. Maria Antonia

Contributi specialistici:
 Ing. Anna Maria
 Ing. Maria Antonia

Rev.	Data Revisione	Descrizione Revisione	Redatto	Controllato	Approvato
00	24/10/2023	PRIMA EMISSIONE	IAT	GF	RWE