

CARTA DEI DISPOSITIVI DI TUTELA PAESAGGISTICA - AREALE DI MASSIMA ATTENZIONE 1:10.000

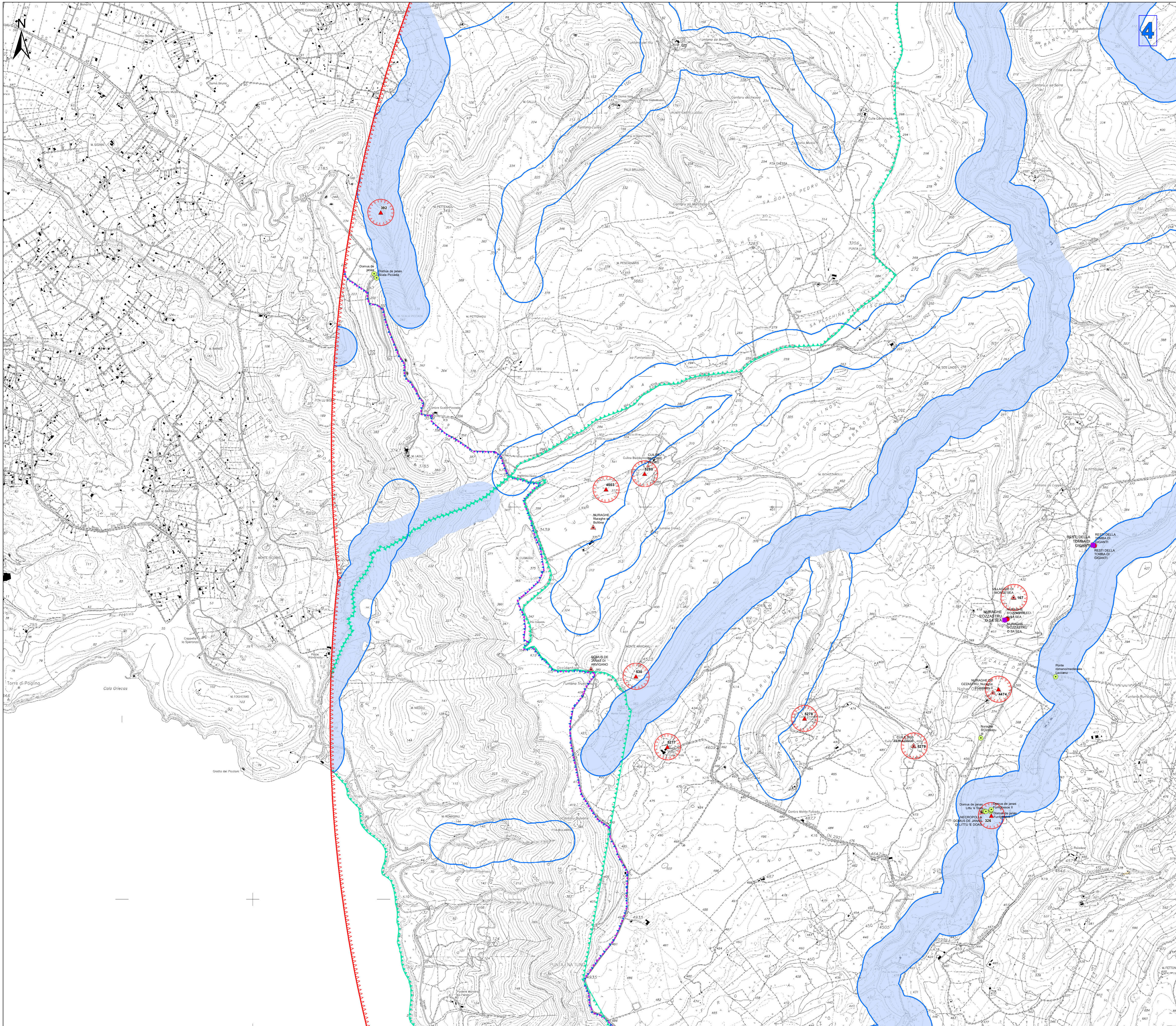

Legenda

- Aerogeneratori
- Opere in Progetto
- Opere in Progetto
- SE RTN "ITITIRI" esistente
- Area di massima attenzione - 10 km
- **BENI CULTURALI VINCOLATI AI SENSI DELLA PARTE II DEL D.LGS. 42/04 E SS.MM.II.**
- ★ Beni culturali architettonici - Fonte: Repertorio del Mosaico dei beni paesaggistici e identitari - Anno 2017
- Beni dichiarati di interesse culturale con DM (Fonte: Segretariato Regionale del Ministero della Cultura per la Sardegna & Fonte: <http://vincollinrete.beniculturali.it/>)
- Beni dichiarati di interesse culturale con decreto
- Area di rispetto del bene (300m) come indicato da SABAP-SS/INU (prot. 12506 del 29/09/1998)
- Area di pertinenza dei Beni
- Beni dichiarati di interesse culturale culturale - Fonte: <http://vincollinrete.beniculturali.it/>**
- Di interesse culturale dichiarato
- Verifica di interesse culturale in corso
- Ulteriori beni da ricognizione archeologica**
- Beni VIR ricollocati tramite ricognizione dell'Archeologo
- Beni PPR ricollocati tramite ricognizione dell'Archeologo
- Beni PPR, VIR ricollocati tramite ricognizione dell'Archeologo
- Ulteriori beni individuati tramite ricognizione archeologica
- Beni paesaggistici individuati dal PPR (art. 143 D.Lgs 42/2004 ss.mm.ii.)**
- Alberi monumentali (artt. 8, 17, 18 N.T.A. PPR)
- Aree caratterizzate da edifici e manufatti di valenza storico-culturale (artt. 8, 47, 48, 49, 50 N.T.A. PPR)
- Fascia di rispetto di 100 m da aree caratterizzate da edifici e manufatti di valenza storico-culturale
- Grotte e caverne (artt. 8, 17, 18 N.T.A. PPR)
- Matrici di sviluppo dei centri di antica e prima formazione (artt. 8, 47, 51, 52, 53 N.T.A. PPR)
- Aree a quota superiore ai 900 m s.l.m. (artt. 8, 17, 18 N.T.A. PPR)
- Fascia di rispetto di 150 m dai corsi d'acqua cartografati dal PPR (artt. 8, 17, 18 N.T.A. PPR)
- Fascia di rispetto di 300 m da zone umide, laghi naturali e invasi artificiali (artt. 8, 17, 18 N.T.A. PPR)
- Perimetro apparati vulcanici
- Zone gravate da usi civici (art. 142 comma 1 lettera h D.Lgs 42/2004 ss.mm.ii.)
- Immobili e aree di notevole interesse pubblico (art. 136 D. Lgs. 42/2004 e ss.mm.ii.)
- Fascia di tutela di 300 m dai laghi (art. 142 comma 1 lettera b D.Lgs 42/2004 ss.mm.ii.)
- Fascia di tutela di 150 m dei corsi d'acqua (art. 142 comma 1 lettera c D.Lgs 42/2004 ss.mm.ii.)
- CFVA - Unita' di ammissione (boschi) D. Lgs. 366/2003
- Faccia Costiera (art. 143 D.Lgs 42/2004 ss.mm.ii.)

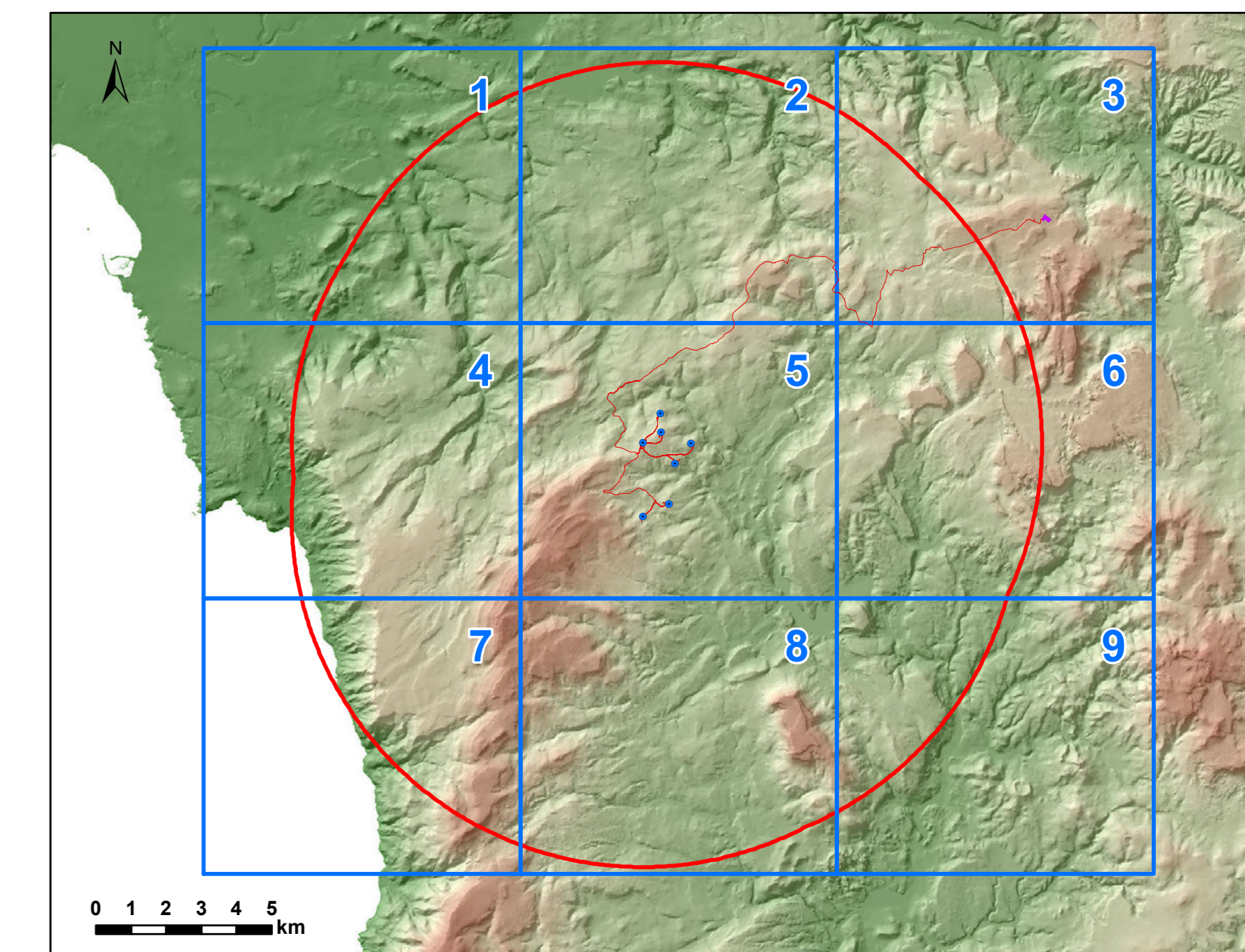

<p>Comitente: RWE RWE RENEWABLES ITALIA S.R.L. Via Andrea Doria, 41/G - 00192 Roma P.IVA/C.F. 06400370968</p>					
<p>Titolo del Progetto: PARCO EOLICO "ALAS 2" - Comuni di Ittiri e Villanova Monteleone (SS) -</p>					
Documento: STUDIO DI IMPATTO AMBIENTALE		N° Documento: PEALAS2-R504.01b			
ID PROGETTO: PEALAS2	SEZIONE: A	TIPOLOGIA: G	FORMATO: A0		
Elaborato: CARTA DEI DISPOSITIVI DI TUTELA PAESAGGISTICA - AREALE DI MASSIMA ATTENZIONE 1:10.000					
FOGLIO:	SCALA: 1:10.000	Nome file: <small>.../.../...</small>			
<p>A cura di:</p> <p> Gruppo di progettazione: Ing. Giuseppe Frongia Ing. Enrico Bazzani Ing. Stefano Genucci Ing. Francesco Genucci Ing. Giancarlo Mura Ing. Andrea Dore Ing. Sergio Genucci Ing. Marco Dore</p> <p>Contributi specialistici: Ing. Massimo Cossu Ing. Massimo Cossu</p>					
Rev.	Data Revisione	Descrizione Revisione	Redatto	Controllato	Approvato
00	24/10/2023	PRIMA EMISSIONE	IAT	GF	RWE

CARTA DEI DISPOSITIVI DI TUTELA PAESAGGISTICA - AREE DI MASSIMA ATTENZIONE 1:10.000

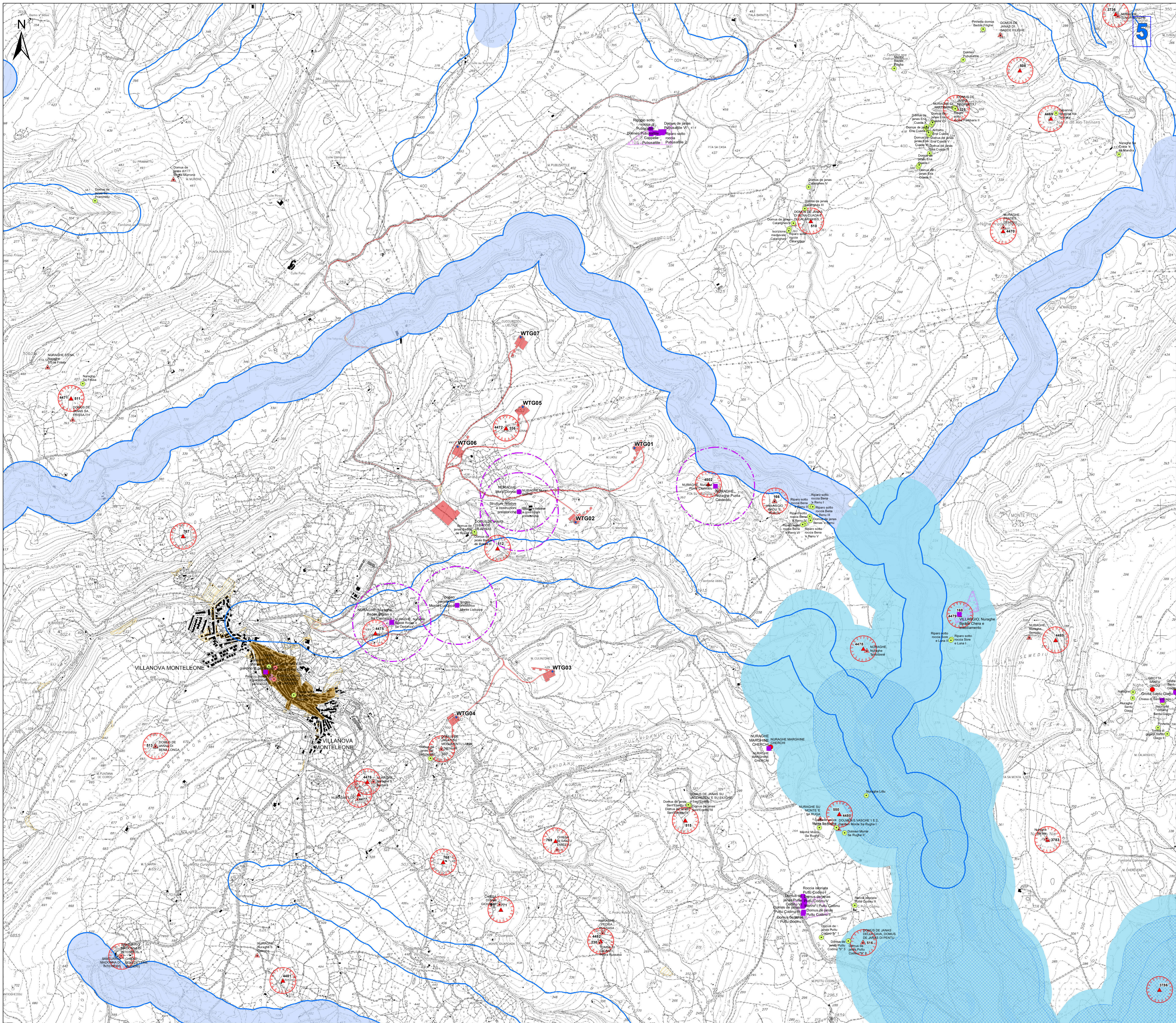

Legenda

- Aerogeneratori
- Opere in Progetto
- SE RTN "ITTIRI" esistente
- Area di massima attenzione - 10 km
- BENI CULTURALI VINCOLATI AI SENSI DELLA PARTE II DEL D.LGS. 42/04 E SS.MM.II.**
 - Beni culturali architettonici - Fonte: Repertorio del Mosaico dei beni paesaggistici e identitari - Anno 2017
 - Beni dichiarati di interesse culturale con DM (Fonte: Segretariato Regionale del Ministero della Cultura per la Sardegna & Fonte: <http://vincolinrete.beniculturali.it/>)
 - Beni dichiarati di interesse culturale con decreto
 - Area di rispetto del bene (300m) come indicato da SABAP-SS/NU (prot. 12506 del 29/09/1998)
 - Area di pertinenza dei Beni
 - Beni dichiarati di interesse culturale - Fonte: <http://vincolinrete.beniculturali.it/>**
 - Di interesse culturale dichiarato
 - Verifica di interesse culturale in corso
 - Uteriori beni da ricognizione archeologica**
 - Beni VIR ricollocati tramite ricognizione dell'Archeologo
 - Beni PPR ricollocati tramite ricognizione dell'Archeologo
 - Beni PPR, VIR ricollocati tramite ricognizione dell'Archeologo
 - Uteriori beni individuati tramite ricognizione Archeologica
- Beni paesaggistici individuati dal PPR (art. 143 D.Lgs 42/2004 ss.mm.ii.)**
 - Alberi monumentali (artt. 8,17,18 N.T.A. PPR)
 - Aree caratterizzate da edifici e manufatti di valenza storico-culturale (artt. 8, 47, 48, 49, 50 N.T.A. PPR)
 - Fascia di rispetto di 100 m da aree caratterizzate da edifici e manufatti di valenza storico-culturale
 - Grotte e caverne (artt. 8,17,18 N.T.A. PPR)
 - Matrici di sviluppo dei centri di antica e prima formazione (artt. 8,47,51,52,53 N.T.A. PPR)
 - Aree a quota superiore ai 900 m s.l.m. (artt. 8,17,18 N.T.A. PPR)
 - Fascia di rispetto di 150 m dai corsi d'acqua cartografati dal PPR (artt. 8,17,18 N.T.A. PPR)
 - Fascia di rispetto di 300 m da zone umide, laghi naturali e invasi artificiali (artt. 8,17,18 N.T.A. PPR)
 - Perimetro apparati vulcanici
 - Zone gravate da usi civici (art. 142 comma 1 lettera h D.Lgs 42/2004 ss.mm.ii.)
 - Immobili e aree di notevole interesse pubblico (art. 136 D. Lgs. 42/2004 e ss.mm.ii.)
 - Fascia di tutela di 300 m dai laghi (art. 142 comma 1 lettera b D.Lgs 42/2004 ss.mm.ii.)
 - Fascia di tutela di 150 m dei corsi d'acqua (art. 142 comma 1 lettera c D.Lgs 42/2004 ss.mm.ii.)
 - CFVA - Unita' di ammissione (boschi) D. Lgs. 366/2003
 - Facia Costiera (art. 143 D.Lgs 42/2004 ss.mm.ii.)

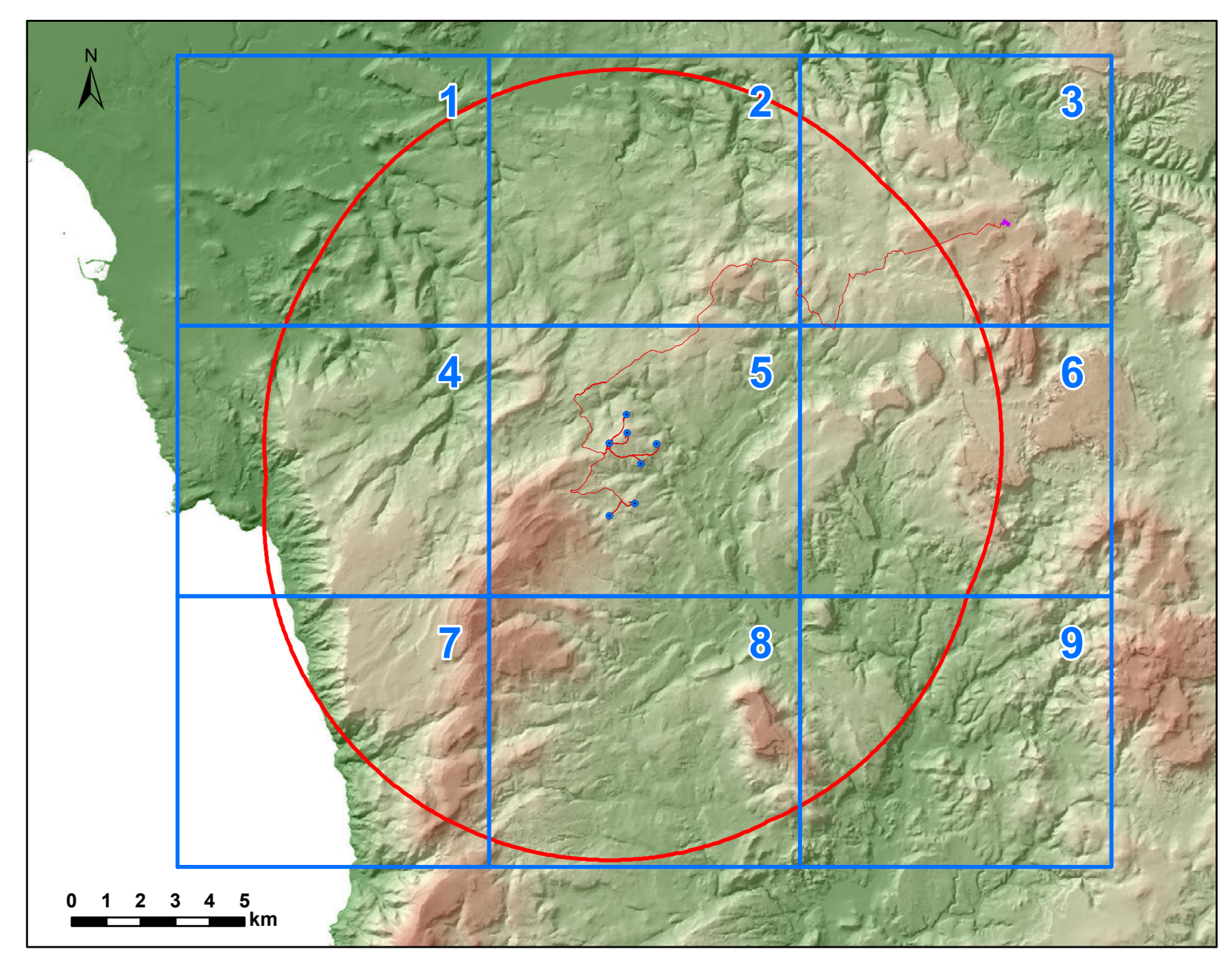

Regione Autonoma della Sardegna	Provincia di Sassari	Comune di Ittiri (SS)	Comune di Villanova Monteleone (SS)		
<p>Comitente: RWE RWE RENEWABLES ITALIA S.R.L. Via Andrea Doria, 41/G - 00192 Roma P.IVA/C.F. 06400370968</p> <p>Titolo del Progetto: PARCO EOLICO "ALAS 2" - Comuni di Ittiri e Villanova Monteleone (SS) -</p> <p>Documento: STUDIO DI IMPATTO AMBIENTALE N° Documento: PEALAS2-RS04.01b</p> <p>ID PROGETTO: PEALAS2 SEZIONE: A TIPOLOGIA: G FORMATO: A0</p> <p>Elaborato: CARTA DEI DISPOSITIVI DI TUTELA PAESAGGISTICA - AREE DI MASSIMA ATTENZIONE 1:10.000</p> <p>Foglio: SCALA: 1:10.000 Nome file:</p> <p>A cura di: IAT CONSULENZA E PROGETTI Gruppo di progettazione: Ing. Giuseppe Frongia Ing. Erika Balducci Ing. Pierluigi Casarini Ing. Gianluigi Corallo Ing. Giancarlo Deidda Ing. Silvana Madau Ing. Anna Maria Ing. Anna Maria Ing. Maria Ussai Contributi specialistici: Ing. Anna Maria Ing. Anna Maria</p>					
Rev.	Data Revisione	Descrizione Revisione	Redatto	Controllato	Approvato
00	24/10/2023	PRIMA EMISSIONE	IAT	GF	RWE

CARTA DEI DISPOSITIVI DI TUTELA PAESAGGISTICA - AREALE DI MASSIMA ATTENZIONE 1:10.000

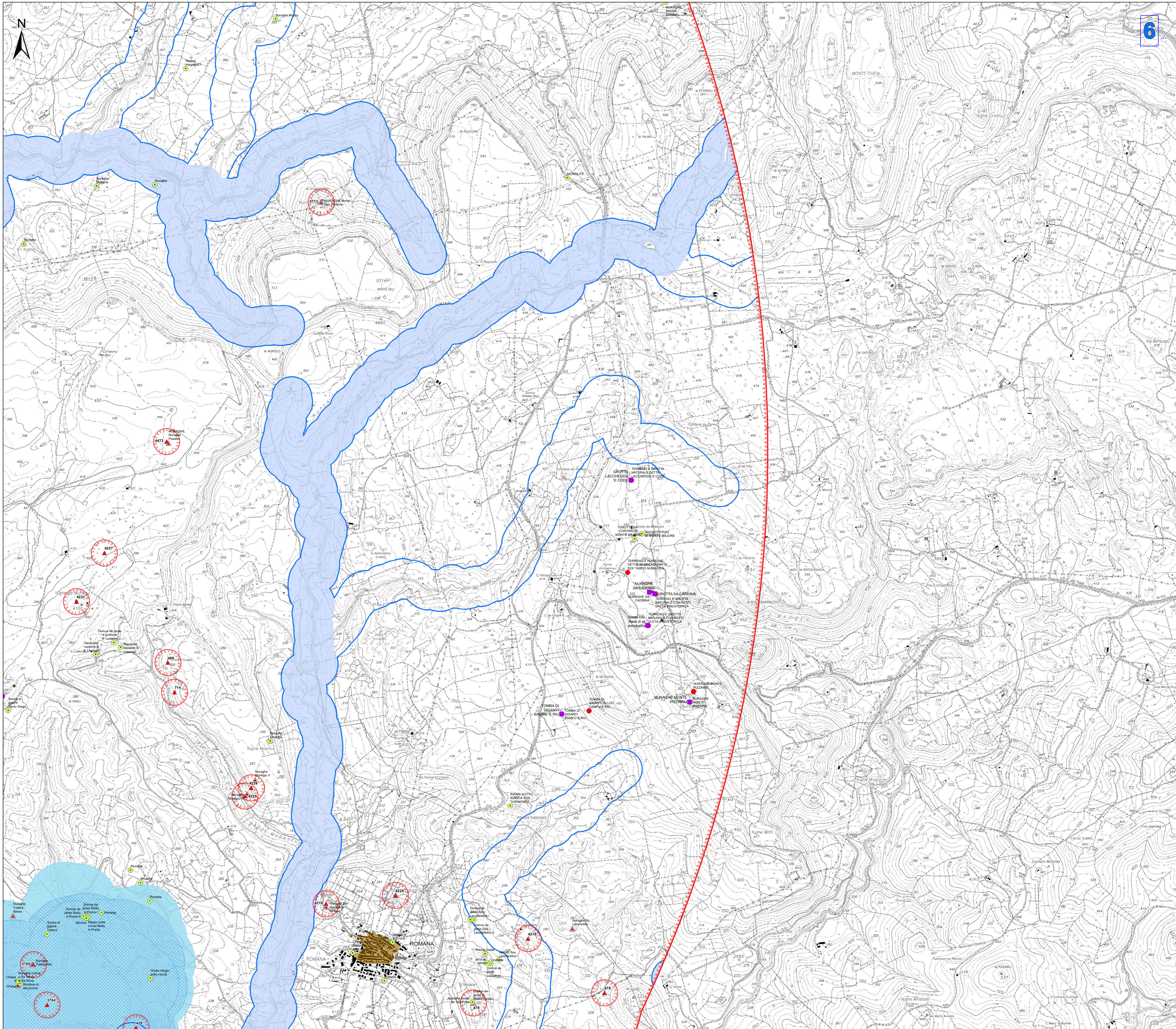

Legenda

- Aerogeneratori
- Opere in Progetto
- SE RTN "ITTIRI" esistente
- Area di massima attenzione - 10 km

BENI CULTURALI VINCOLATI AI SENSI DELLA PARTE II DEL D.LGS. 42/04 E SS.MM.II.

- Beni culturali architettonici - Fonte: Repertorio del Mosaico dei beni paesaggistici e identitari - Anno 2017
- Beni dichiarati di interesse culturale con DM (Fonte: Segretariato Regionale del Ministero della Cultura per la Sardegna & Fonte: <http://vincolinrete.beniculturali.it/>)
- Beni dichiarati di interesse culturale con decreto
- Area di rispetto del bene (300m) come indicato da SABAP-SS/INU (prot. 12506 del 29/09/1998)
- Area di pertinenza dei Beni

Beni dichiarati di interesse culturale - Fonte: <http://vincolinrete.beniculturali.it/>

- Di interesse culturale dichiarato
- Verifica di interesse culturale in corso

Ulteriori beni da ricognizione archeologica

- Beni VIR ricollocati tramite ricognizione dell'Archeologo
- Beni PPR ricollocati tramite ricognizione dell'Archeologo
- Beni PPR, VIR ricollocati tramite ricognizione dell'Archeologo
- Ulteriori beni individuati tramite ricognizione Archeologica

Beni paesaggistici individuati dal PPR (art. 143 D.Lgs 42/2004 ss.mm.ii.)

- Alberi monumentali (artt. 8,17,18 N.T.A. PPR)
- Aree caratterizzate da edifici e manufatti di valenza storico-culturale (artt. 8, 47, 48, 49, 50 N.T.A. PPR)
- Fascia di rispetto di 100 m da aree caratterizzate da edifici e manufatti di valenza storico-culturale
- Grotte e caverne (artt. 8,17,18 N.T.A. PPR)
- Matrici di sviluppo dei centri di antica e prima formazione (artt. 8,47,51,52,53 N.T.A. PPR)
- Aree a quota superiore ai 900 m s.l.m. (artt. 8,17,18 N.T.A. PPR)
- Fascia di rispetto di 150 m dai corsi d'acqua cartografati dal PPR (artt. 8,17,18 N.T.A. PPR)
- Fascia di rispetto di 300 m da zone umide, laghi naturali e invasi artificiali (artt. 8,17,18 N.T.A. PPR)
- Perimetro apparati vulcanici
- Zone gravate da usi civici (art. 142 comma 1 lettera h D.Lgs 42/2004 ss.mm.ii.)
- Immobili e aree di notevole interesse pubblico (art. 136 D. Lgs. 42/2004 e ss.mm.ii.)
- Fascia di tutela di 300 m dai laghi (art. 142 comma 1 lettera b D.Lgs 42/2004 ss.mm.ii.)
- Fascia di tutela di 150 m dei corsi d'acqua (art. 142 comma 1 lettera c D.Lgs 42/2004 ss.mm.ii.)
- CFVA - Unita' di ammissione (boschi) D. Lgs. 366/2003
- Faccia Costiera (art. 143 D.Lgs 42/2004 ss.mm.ii.)

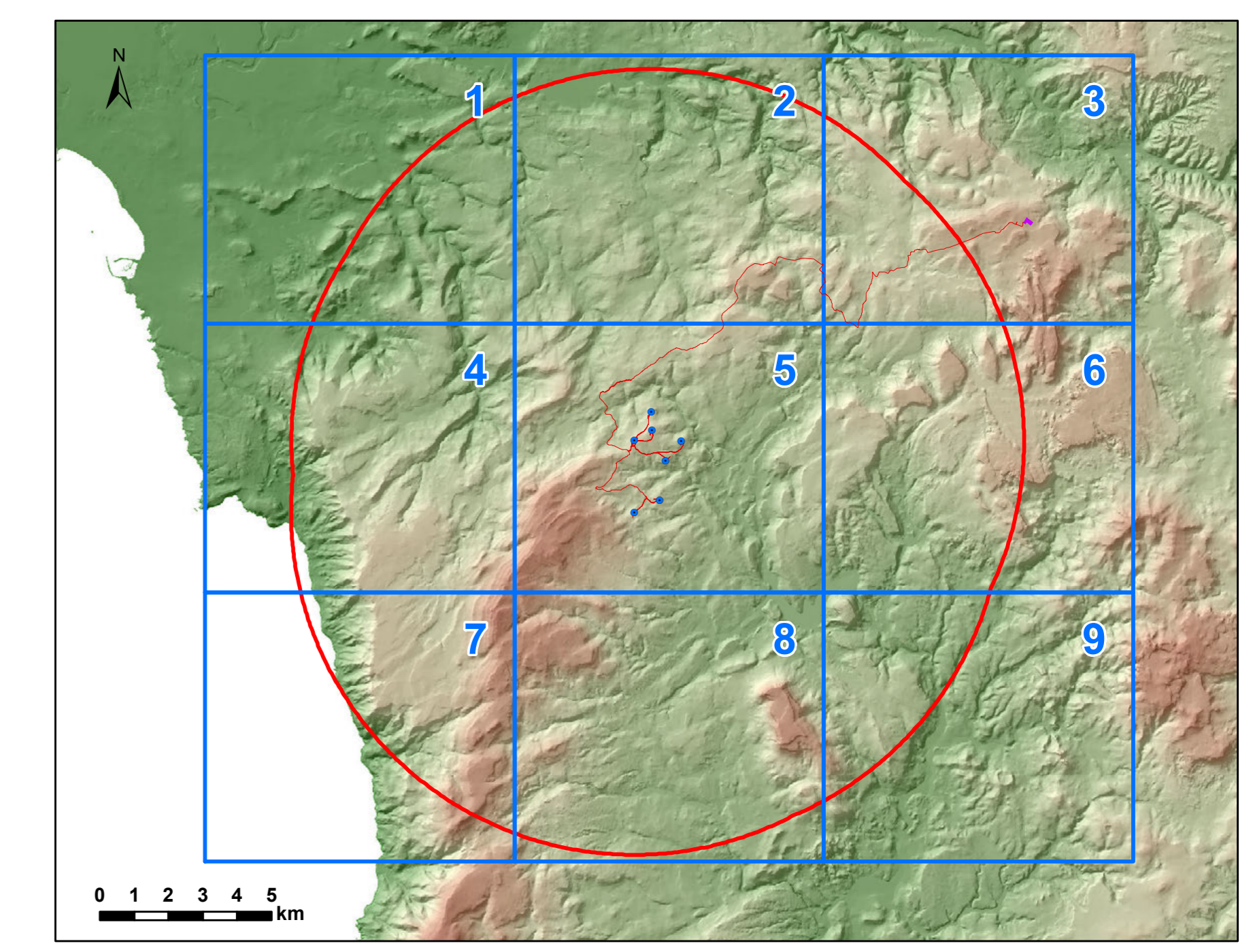

Regione Autonoma della Sardegna Provincia di Sassari Comune di Ittiri (SS) Comune di Villanova Monteleone (SS)

Comitente: **RWE** RWE RENEWABLES ITALIA S.R.L.
Via Andrea Doria, 411G - 00192 Roma
P.IVA/C.F. 06400370968

Titolo del Progetto: **PARCO EOLICO "ALAS 2"**
- Comuni di Ittiri e Villanova Monteleone (SS) -

Documento: STUDIO DI IMPATTO AMBIENTALE N° Documento: PEALAS2-RS04.01b

ID PROGETTO: PEALAS2 SEZIONE: A TIPOLOGIA: G FORMATO: A0

Elaborato: **CARTA DEI DISPOSITIVI DI TUTELA PAESAGGISTICA - AREALE DI MASSIMA ATTENZIONE 1:10.000**

FOGLIO: SCALA: 1:10.000 Nome file: Visualizza Metadata, Carta di autorizzazione al servizio cartografico - Scarica il documento

A cura di: **iat** CONSULENZA E PROGETTI

Gruppo di progettazione:
 Ing. Giuseppe Frongia
 Ing. Francesco Biondi
 Ing. Erika Biondi
 Ing. Pier Andrea Casar
 Ing. Gianluigi Corio
 Ing. Gianluigi Corio
 Ing. Silvana Mela
 Ing. Anna Orsi
 Ing. Gianluigi Frongia
 Ing. Maria Ussai

Contributi specialistici:
 Ing. Anna Orsi (Archeologo)
 Dott. Ing. Giuseppe Frongia

Rev.	Data Revisione	Descrizione Revisione	Redatto	Controllato	Approvato
00	24/10/2023	PRIMA EMISSIONE	IAT	GF	RWE