CARTA DELLE TESSITURE TERRITORIALI E DELLE INFRASTRUTTURE

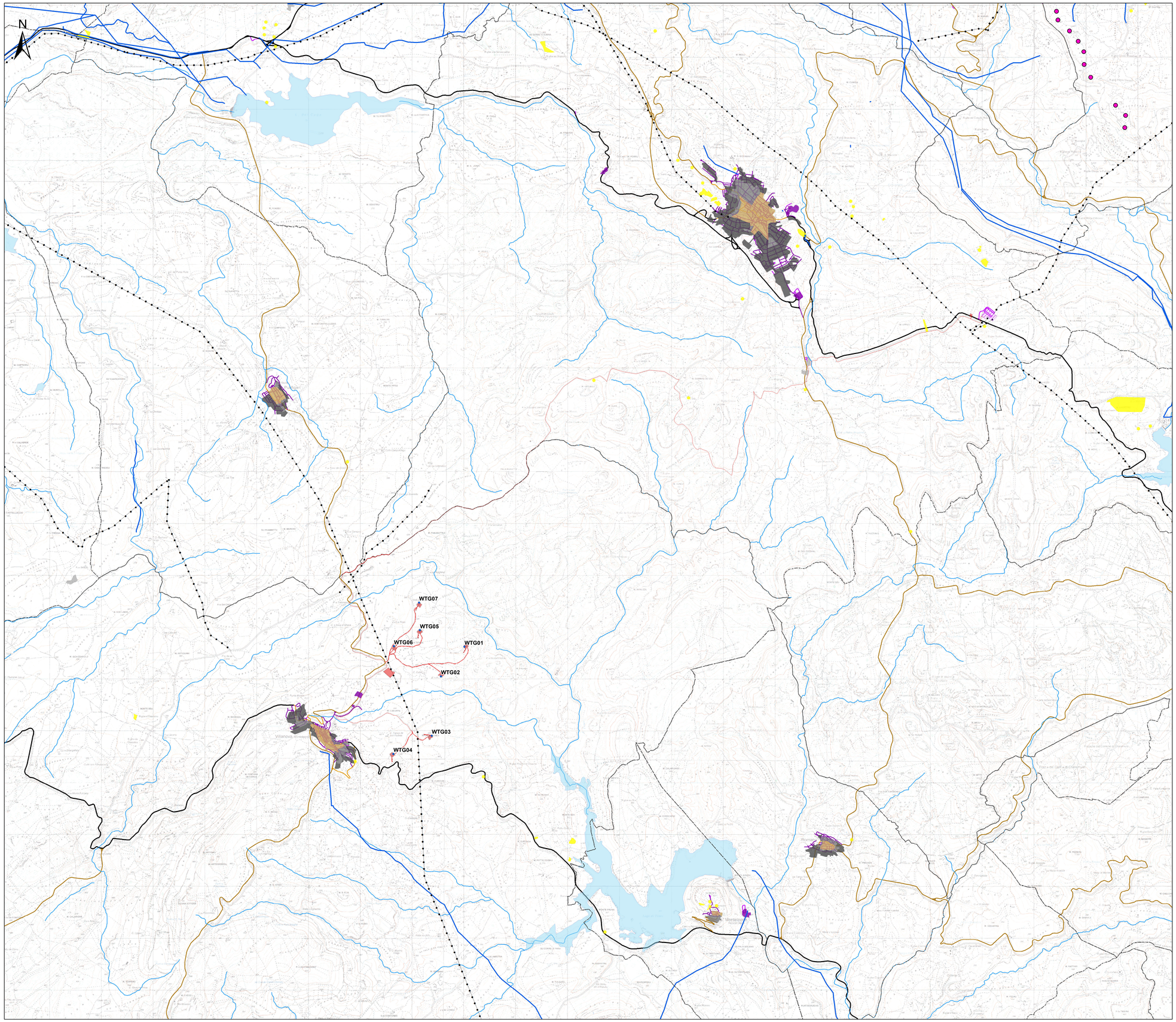

Legenda

- Aerogeneratori
- Opere in Progetto
- Opere in Progetto
- SE RTN "ITTIRI" esistente
- Limiti comunali
- Aerogeneratori esistenti e autorizzati
- Tracciato ferroviario
- Elettrodotto
- Condotta approvigionamento idrico
- Corpi idrici (laghi e invasi artificiali)
- Corpi idrici lineari (fiumi, torrenti, etc.)

Territori modellati artificialmente

- Centri antica prima formazione
- Edificato urbano diffuso
- Espansioni fino anni 50
- Espansioni recenti
- Nuclei case sparse
- Grande distribuzione commerciale
- Insediamenti produttivi
- Cave

Infrastrutture viarie

- strada locale
- strada urbana di quartiere
- strada urbana di scorrimento
- strada extraurbana secondaria
- strada extraurbana principale

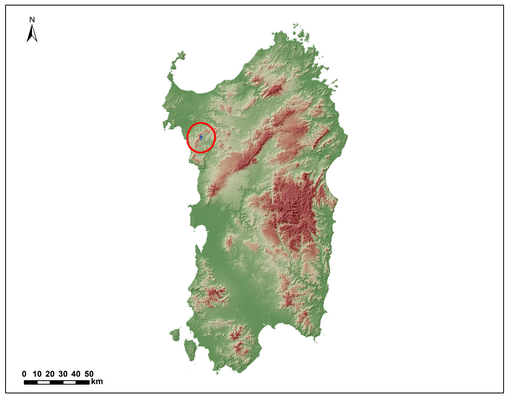

Regione Autonoma della Sardegna | Provincia di Sassari | Comune di Ittiri (SS) | Comune di Villanova Monteleone (SS)

Committente:

RWE

RWE RENEWABLES ITALIA S.R.L.
via Andrea Doria, 41/G - 00192 Roma
P.IVA/C.F. 06400370968

Titolo del Progetto:

PARCO EOLICO "ALAS 2"

- Comuni di Ittiri e Villanova Monteleone (SS) -

Documento: STUDIO DI IMPATTO AMBIENTALE

N° Documento: **PEALAS2-RS04.03**

ID PROGETTO:	PEALAS2	SEZIONE:	A	TIPOLOGIA:	G	FORMATO:	A0

Elaborato:

CARTA DELLE TESSITURE TERRITORIALI E DELLE INFRASTRUTTURE

FOGLIO:		SCALA:	1:25.000	Nome file:	PEALAS2-RS04.03_Carta delle tessiture territoriali e delle infrastrutture

A cura di:

iat CONSULENZA E PROGETTI
www.iatprogetti.it

I.A.T. Consulenza e progetti S.r.l.
Dott. Ing. Giuseppe Frongia

Gruppo di progettazione:
Ing. Giuseppe Frongia (coordinatore e responsabile)
Ing. Giuseppe Frongia
Ing. Enrica Balzotta
Pian. Terr. Andrea Cappai
Ing. Gianfranco Corda
Ing. Paolo Desogus
Pian. Terr. Eleonora Fae
Ing. Gianluca Melis
Dott. Ing. Fabrizio Murru
Ing. Andrea Onnis
Pian. Terr. Eleonora Re
Ing. Mario Usai
Ing. Marco Usoni

Contributi specialistici:
Ing. Antonio Deiton (Acustica)
Dott.ssa Fiorinda Corrias (Archeologia)

ORDINE INGEGNERI PROVINCIA CAGLIARI
N. 3453 Dott. Ing. Giuseppe Frongia

Rev:	Data Revisione	Descrizione Revisione	Redatto	Controllato	Approvato
00	24/10/2023	PRIMA EMISSIONE	IAT	GF	RWE