CARTA DEI SITI DI INTERESSE STORICO-CULTURALE

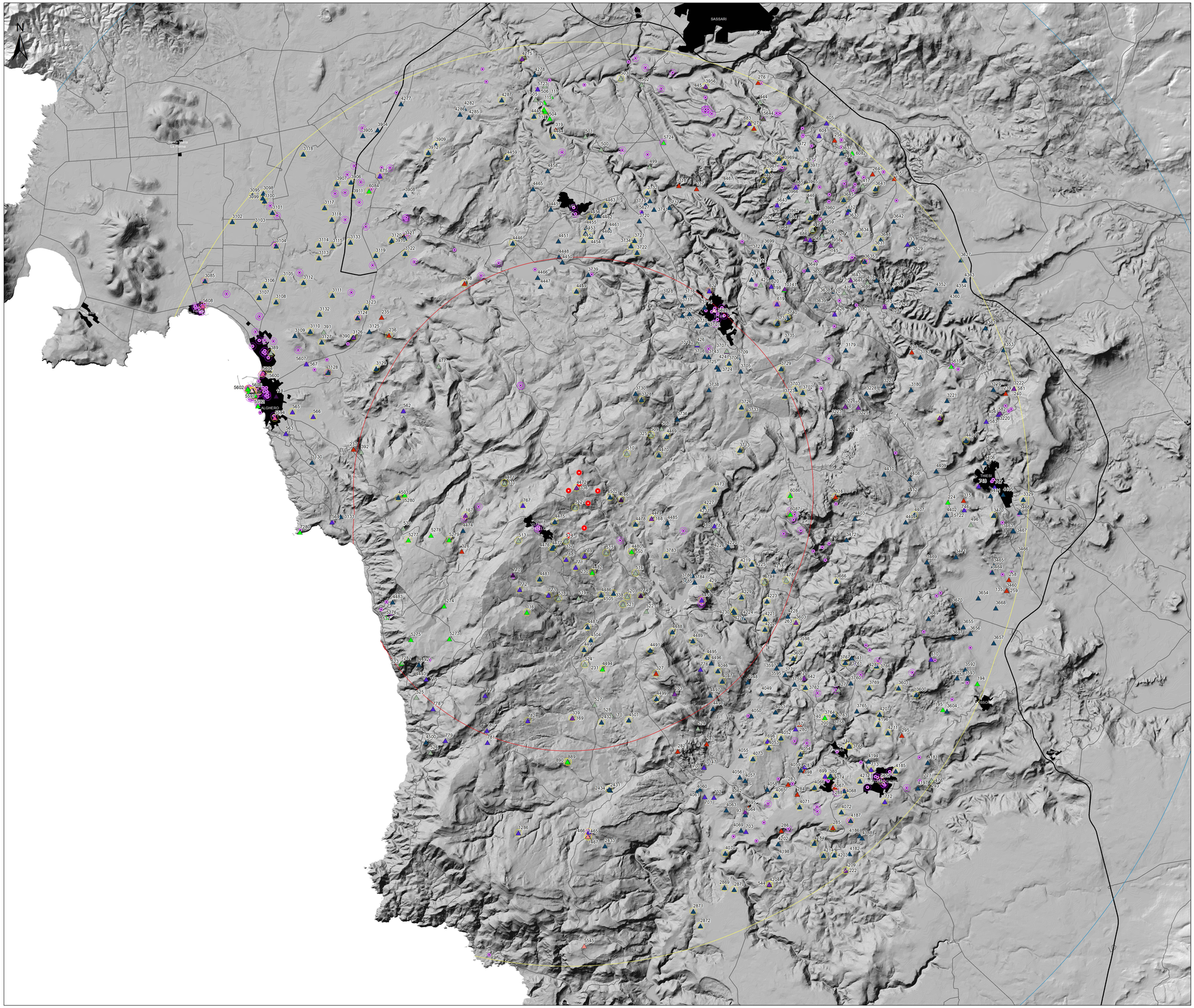

Legenda

- Aerogen. in progetto
- Areale di massima attenzione (10km)
- Bacino visivo (20km)
- Area di intervisibilità potenziale (30km)

Repertorio del Mosaico 2017

- ALTRA TIPOLOGIA
- CAPPELLA
- CASA
- CHIESA
- COMPLESSO
- DOMUS DE JANAS
- FABBRICATO
- INSEDIAMENTO
- MONTE GRANATICO
- NECROPOLI
- NURAGHE
- PALAZZO
- VILLAGGIO

Beni del Mosaico in relazione visiva

- Beni del Mosaico in relazione visiva

Beni VIR

- Beni VIR

Beni VIR in relazione visiva

- Beni VIR in relazione visiva

Regione Autonoma della Sardegna | Provincia di Sassari | Comune di Ittiri (SS) | Comune di Villanova Monteleone (SS)

Committente:

RWE

RWE RENEWABLES ITALIA S.R.L.
via Andrea Doria, 41/G - 00192 Roma
P.IVA/C.F. 06400370968

Titolo del Progetto:

PARCO EOLICO "ALAS 2"

- Comuni di Ittiri e Villanova Monteleone (SS) -

Documento: STUDIO DI IMPATTO AMBIENTALE

N° Documento: **PEALAS2-RS04.06**

ID PROGETTO:	ALAS 2	SEZIONE:	A	TIPOLOGIA:	G	FORMATO:	A0

Elaborato:

CARTA DEI SITI DI INTERESSE STORICO-CULTURALE

FOGLIO:	1 di 1	SCALA:	1:60.000	Nome file:	PEALAS2-TC01_Inquadramento geografico intervento

A cura di:

iat CONSULENZA E PROGETTI
www.iatprogetti.it

I.A.T. Consulenza e progetti S.r.l.
Dott. Ing. Giuseppe Frongia

Gruppo di progettazione:
Ing. Giuseppe Frongia
(Coordinatore e responsabile)
Ing. Marianna Barbarino
Ing. Enrica Bazzella
Pian. Ten. Andrea Cappai
Ing. Gianfranco Corda
Ing. Paolo Desogus
Pian. Ten. Veronica Fais
Ing. Gianluca Melis
Dott. Ing. Fabrizio Murru
Ing. Andrea Orvio
Pian. Ten. Eleonora Re
Ing. Elisa Rosyth
Ing. Marco Uceri

Contributi specialistici:
Ing. Antonio Dedoni (Acustica)
Dott.ssa Maria Antonietta Demurtas (Archeologia)

ORDINE INGEGNERI PROVINCIA CAGLIARI
N. 3453 Dott. Ing. Giuseppe Frongia

Rev:	Data Revisione	Descrizione Revisione	Redatto	Controllato	Approvato
00	24/10/2023	PRIMA EMISSIONE	MR	GF	RWE