PLANIMETRIA CON INDIVIDUAZIONE DPA E RICETTORI - QUADRO B - Scala 1:10.000

INQUADRAMENTO GENERALE
Scala 1:100.000

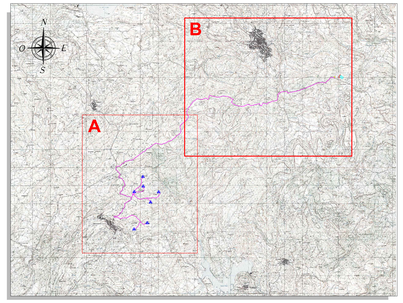

DETTAGLIO D - Scala 1:1.000

DETTAGLIO SOTTOSTAZIONE UTENZA - Scala 1:500

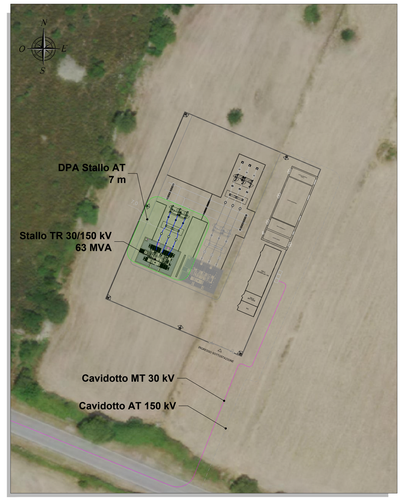

LEGENDA

SIMBOLO	DESCRIZIONE
	Fascia di rispetto cavidotto tipo "C" - 5 metri
	Cavidotto MT 30 kV
	Cavidotto AT 150 kV
	Sottostazione Elettrica (SSE) Utente 30/150 kV
	Stazione Elettrica (SE) RTN 380 kV "Ittiri" esistente
	Ampliamento 150/380 kV SE RTN 380 kV "Ittiri"
	Buffer di indagine ricettori - 30 metri

ELABORATI DI RIFERIMENTO

CODICE	DESCRIZIONE
PEALAS2-TE03	Planimetria tipologica e sviluppo cavidotti su CTR
PEALAS2-TE05	Sezioni tipo vie cavo
PEALAS2-RS07	Studio previsionale per la valutazione dei campi elettromagnetici
PEALAS2-RS10	Report fabbricati censiti

Regione Autonoma della Sardegna | Provincia di Sassari | Comune di Ittiri (SS) | Comune di Villanova Monteleone (SS)

Committente:

RWE

RWE RENEWABLES ITALIA S.R.L.
via Andrea Doria, 41/G - 00192 Roma
P.IVA/C.F. 06403370968

Titolo del Progetto:

PARCO EOLICO "ALAS 2"

- Comuni di Ittiri e Villanova Monteleone (SS) -

Documento: PROGETTO DEFINITIVO

N° Documento: **PEALAS2-RS07.01**

ID PROGETTO	PEALAS2	SEZIONE:	E	TIPOLOGIA:	G	FORMATO	A0 Esteso

Elaborato:

STUDIO PREVISIONALE PER LA VALUTAZIONE DEI CAMPI ELETTROMAGNETICI - PLANIMETRIA RICETTORI E DPA

FOGLIO:	2 di 2	SCALA:	Varie	Nome file:	STUDIO-DEI-CAMPI_Elaborati Previsionali per la valutazione dei campi elettromagnetici - Planimetria ricettori e DPA

A cura di:

iat CONSULENZA E PROGETTI

I.A.T. Consulenza e progetti S.r.l.
Dott. Ing. Giuseppe Frongia

Gruppo di progettazione:
Ing. Giuseppe Frongia
coordinatore e responsabile
Ing. Marianna Barbarino
Ing. Giovanni Cocco
Pian. Terr. Andrea Cappai
Ing. Gianfranco Corda
Ing. Giovanni Frongia
Pian. Terr. Veronica Fais
Ing. Gianluca Melis
Pian. Terr. Giovanni Pietro Murru
Ing. Andrea Onnis
Pian. Terr. Eleonora Ra
Ing. Elisa Usai
Ing. Marco Ulceri

Contributi specialistici:
Ing. Antonio Stefano Ulcuzzitrel
Dott.ssa Fiorella Cortes (Archeologo)

ORDINE INGEGNERI PROVINCIA CAGLIARI N. 3451 Dott. Ing. Giuseppe Frongia

Rev.	Data Revisione	Descrizione Revisione	Redatto	Controllato	Approvato
00	24/10/2023	PRIMA EMISSIONE	FM	GF	RWE