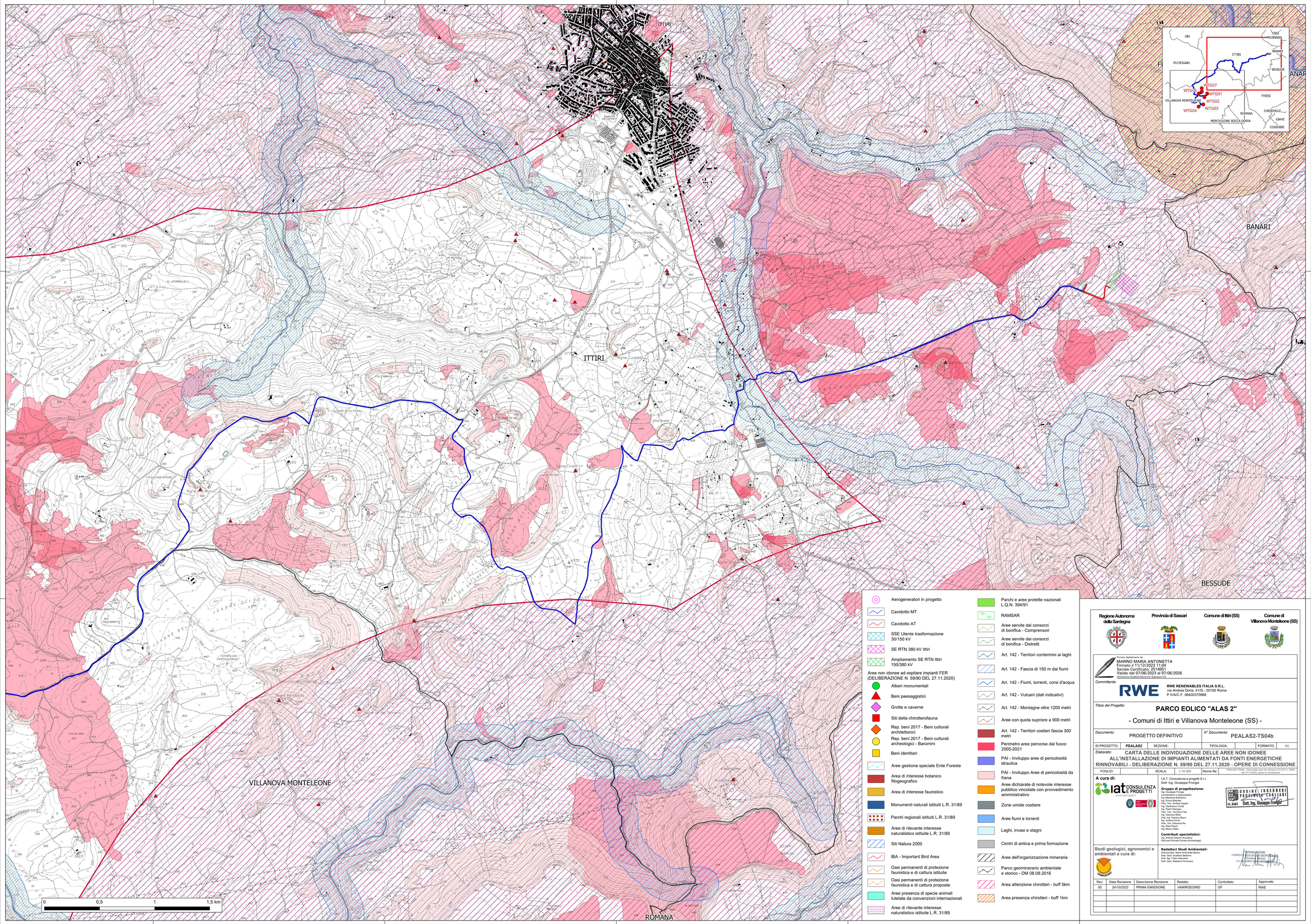

Aerogeneratori in progetto
Cavidotto MT
Cavidotto AT
SSE Utente trasformazione 30/150 kV
SE RTN 380 kV Ittiri
Ampliamento SE RTN Ittiri 150/380 kV

Aree non idonee ad ospitare impianti FER (DELIBERAZIONE N. 59/90 DEL 27.11.2020)

- Alberi monumentali
- Beni paesaggistici
- Grotte e caverne
- Siti della chirotterofauna
- Rep. beni 2017 - Beni culturali architettonici
- Rep. beni 2017 - Beni culturali archeologici - Barumini
- Beni identitari
- Aree gestione speciale Ente Foreste
- Area di interesse botanico fitogeografico
- Area di interesse faunistico
- Monumenti naturali istituiti L.R. 31/89
- Parchi regionali istituiti L.R. 31/89
- Aree di rilevante interesse naturalistico istituite L.R. 31/89
- Siti Natura 2000
- IBA - Important Bird Area
- Oasi permanenti di protezione faunistica e di cattura istituite
- Oasi permanenti di protezione faunistica e di cattura proposte
- Aree presenza di specie animali tutelate da convenzioni internazionali
- Aree di rilevante interesse naturalistico istituite L.R. 31/89
- Parchi e aree protette nazionali L.Q.N. 394/91
- RAMSAR
- Aree servite dai consorzi di bonifica - Comprensori
- Aree servite dai consorzi di bonifica - Distretti
- Art. 142 - Territori contermini ai laghi
- Art. 142 - Fascia di 150 m dai fiumi
- Art. 142 - Fiumi, torrenti, corsi d'acqua
- Art. 142 - Vulcani (dati indicativi)
- Art. 142 - Montagne oltre 1200 metri
- Aree con quota supriore a 900 metri
- Art. 142 - Territori costieri fascia 300 metri
- Perimetro aree percorse dal fuoco 2005-2021
- PAI - Inviluppo aree di pericolosità idraulica
- PAI - Inviluppo Aree di pericolosità da frana
- Aree dichiarate di notevole interesse pubblico vincolate con provvedimento amministrativo
- Zone umide costiere
- Aree fiumi e torrenti
- Laghi, invasi e stagni
- Centri di antica e prima formazione
- Aree dell'organizzazione mineraria
- Parco geominerario ambientale e storico - DM 08.09.2016
- Area attenzione chirotteri - buff 5km
- Area presenza chirotteri - buff 1km

Regione Autonoma della Sardegna | Provincia di Sassari | Comune di Ittiri (SS) | Comune di Villanova Monteleone (SS)

Firmato digitalmente da:
MARINO MARIA ANTONIETTA
Firmato il 11/12/2023 11:04
Seriale Certificato: 2514051
Valido dal 07/06/2023 al 07/06/2026
InfoCamere Qualified Electronic Signature CA

Committente:
RWE RENEWABLES ITALIA S.R.L.
via Andrea Doria, 41/G - 00192 Roma
P.IVA/C.F. 06400370968

Titolo del Progetto:

PARCO EOLICO "ALAS 2"

- Comuni di Ittiri e Villanova Monteleone (SS) -

Documento: PROGETTO DEFINITIVO | N° Documento: **PEALAS2-TS04b**

ID PROGETTO:	PEALAS2	SEZIONE:		TIPOLOGIA:		FORMATO:	A0

Elaborato:
CARTA DELLE INDIVIDUAZIONE DELLE AREE NON IDONEE ALL'INSTALLAZIONE DI IMPIANTI ALIMENTATI DA FONTI ENERGETICHE RINNOVABILI - DELIBERAZIONE N. 59/90 DEL 27.11.2020 - OPERE DI CONNESSIONE

FOGLIO:		SCALA:	1:10.000	Nome file:	PEALAS2-TS04b - Carta delle aree non idonee (n.5) di n. 59/90 del 27/11/2020, opere di connessione

A cura di:
iat CONSULENZA E PROGETTI
www.iatprogetti.it

I.A.T. Consulenza e progetti S.r.l.
Dott. Ing. Giuseppe Frongia

Gruppo di progettazione:
Ing. Giuseppe Frongia (coordinatore e responsabile)
Ing. Alessandro Cocco
Ing. Enrica Balbella
Pian. Terr. Andrea Cappai
Ing. Gianfranco Corda
Ing. Paolo Deiogus
Pian. Terr. Giovanna Fais
Ing. Gianluca Melis
Dott. Ing. Fabrizio Murru
Ing. Andrea Onnis
Pian. Terr. Eleonora Re
Ing. Elisa Usai
Ing. Marco Ulzer

Contributi specialistici:
Ing. Antonio Dedoni (Acustica)
Dott.ssa Fiorella Cichilas (Archeologia)

ORDINE INGEGNERI PROVINCIA CAGLIARI N. 3453 Dott. Ing. Giuseppe Frongia

Studi geologici, agronomici e ambientali a cura di:
VAMIRGEOIND

Redattori Studi Ambientali:
Dott.ssa Biol. Maria Antonietta Marino
Dott. Geol. Gualtiero Barbone
Dott. Agr. Fabio Interrante
Dott. Geol. Massimo Perniciaro

VAMIRGEOIND AMBIENTE - GEOLOGIA - AGRONOMIA
Direttore tecnico
Dott. Geol. Massimo Perniciaro

Rev:	Data Revisione	Descrizione Revisione	Redatto	Controllato	Approvato
00	24/10/2023	PRIMA EMISSIONE	VAMIRGEOIND	GF	RWE