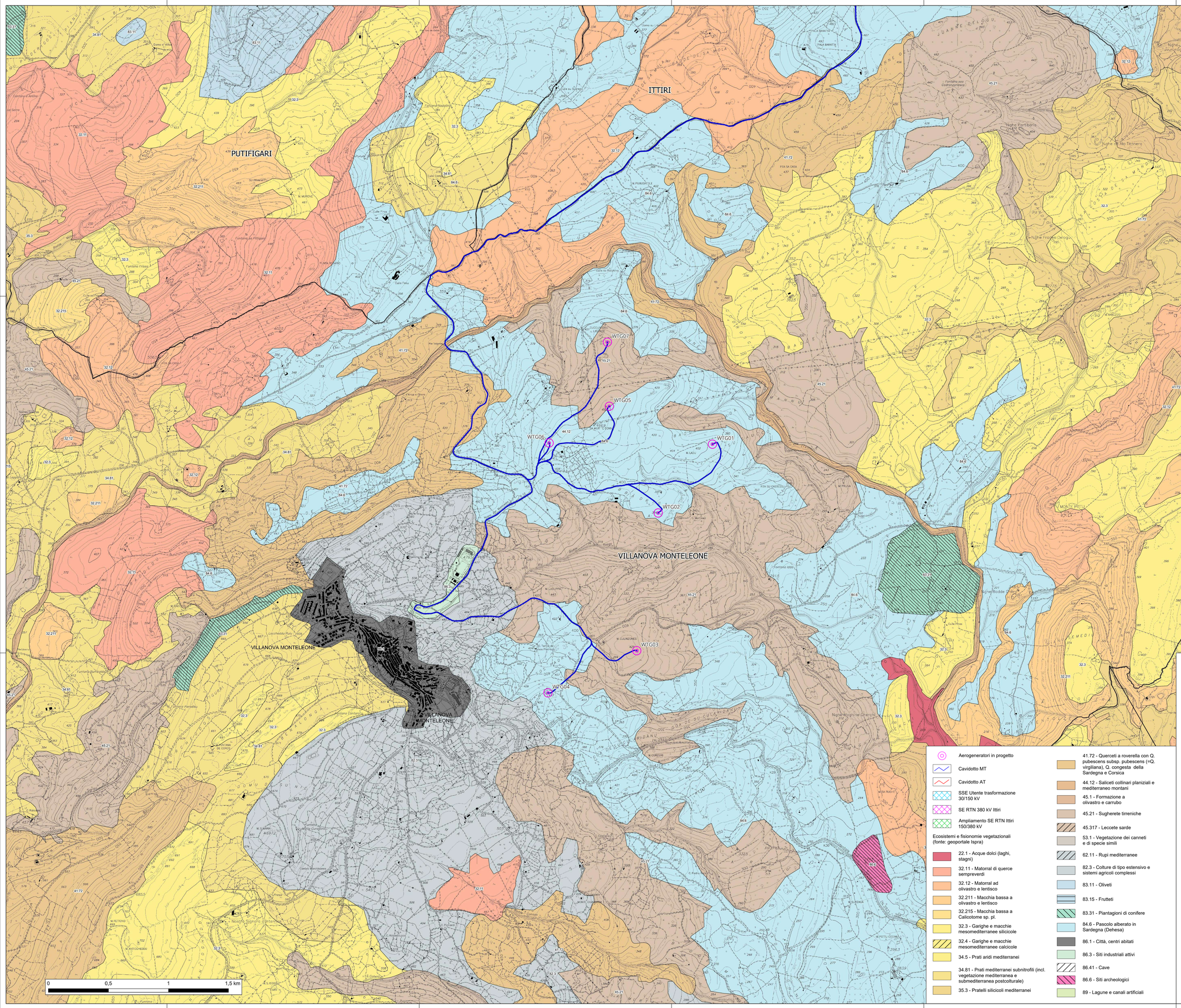

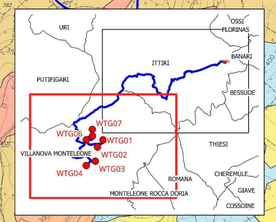

Aerogeneratori in progetto

Cavidotto MT

Cavidotto AT

SSE Utente trasformazione 30/150 kV

SE RTN 380 kV Ittiri

Ampliamento SE RTN Ittiri 150/380 kV

Ecosistemi e fisionomie vegetazionali (fonte: geoportale Ispra)

- 22.1 - Acque dolci (laghi, stagni)
- 32.11 - Matorral di querce sempreverdi
- 32.12 - Matorral ad olivastro e lentisco
- 32.211 - Macchia bassa a olivastro e lentisco
- 32.215 - Macchia bassa a Calicotome sp. pl.
- 32.3 - Garighe e macchie mesomediterranee silicicole
- 32.4 - Garighe e macchie mesomediterranee calcicole
- 34.5 - Prati aridi mediterranei
- 34.81 - Prati mediterranei subnitrofili (incl. vegetazione mediterranea e submediterranea postcolturale)
- 35.3 - Pratelli silicicoli mediterranei
- 41.72 - Querceti a roverella con Q. pubescens subsp. pubescens (=Q. virgiliana), Q. congesta della Sardegna e Corsica
- 44.12 - Saliceti collinari planiziali e mediterraneo montani
- 45.1 - Formazione a olivastro e carrubo
- 45.21 - Sugherete tirreniche
- 45.317 - Leccete sarde
- 53.1 - Vegetazione dei canneti e di specie simili
- 62.11 - Rupi mediterranee
- 82.3 - Colture di tipo estensivo e sistemi agricoli complessi
- 83.11 - Oliveti
- 83.15 - Frutteti
- 83.31 - Piantagioni di conifere
- 84.6 - Pascolo alberato in Sardegna (Dehesa)
- 86.1 - Città, centri abitati
- 86.3 - Siti industriali attivi
- 86.41 - Cave
- 86.6 - Siti archeologici
- 89 - Lagune e canali artificiali

Regione Autonoma della Sardegna | Provincia di Sassari | Comune di Ittiri (SS) | Comune di Villanova Monteleone (SS)

Firmato digitalmente da:
MARINO MARIA ANTONIETTA
Firmato il 11/12/2023 11:11
Seriale Certificato: 2514051
Valido dal 07/06/2023 al 07/06/2026
InfoCamere Qualified Electronic Signature CA

Committente:

RWE RENEWABLES ITALIA S.R.L.
via Andrea Doria, 41/G - 00192 Roma
P.IVA/C.F. 06400370968

Titolo del Progetto:

PARCO EOLICO "ALAS 2"

- Comuni di Ittiri e Villanova Monteleone (SS) -

Documento: PROGETTO DEFINITIVO | *N° Documento:* **PEALAS2-TS14**

ID PROGETTO:	PEALAS2	SEZIONE:		TIPOLOGIA:		FORMATO:	A0

Elaborato:

CARTA DEGLI ECOSISTEMI E DELLE FISIONOMIE VEGETAZIONALI - IMPIANTO

FOGLIO:		SCALA:	1:10.000	Nome file:	PEALAS2-TS14 - Carta degli ecosistemi e delle fisionomie vegetazionali_impianto

A cura di:

iat CONSULENZA E PROGETTI
www.iatcongeo.it

I.A.T. Consulenza e progetti S.r.l.
Dott. Ing. Giuseppe Frongia

Gruppo di progettazione:
Ing. Giuseppe Frongia
(coordinatore e responsabile)
Ing. Giuseppe Antonio Marino
Ing. Enrica Balzella
Pian. Terr. Andrea Capper
Ing. Gianfranco Cerita
Ing. Paolo Deiogiu
Arch. Giulia Maria Fais
Ing. Gianluca Meloni
Dott. Ing. Fabrizio Murru
Ing. Andrea Onnis
Pian. Terr. Francesca Ra
Ing. Elisa Royan
Ing. Marco Ulzari

Contributi specialistici:
Ing. Antonio Dedoni (Acustica)
Dott.ssa Florinda Cornas (Archeologia)

ORDINE INGEGNERI PROVINCIA CAGLIARI
N. 3453 Dott. Ing. Giuseppe Frongia

Studi geologici, agronomici e ambientali a cura di:

Redattori Studi Ambientali:
Dott.ssa Biol. Maria Antonella Marino
Dott. Agr. Giuseppe Ciccolini
Dott. Agr. Fabio Interrante
Dott. Geol. Massimo Perniciaro

VAMIRGEOIND AMBIENTE - TERRITORIO - GEOLOGIA - INGEGNERIA
Dott. Agr. Giuseppe Ciccolini
Dott. Ing. MARINO MARIA ANTONIETTA

Rev:	Data Revisione	Descrizione Revisione	Redatto	Controllato	Approvato
00	24/10/2023	PRIMA EMISSIONE	VAMIRGEOIND	GF	RWE