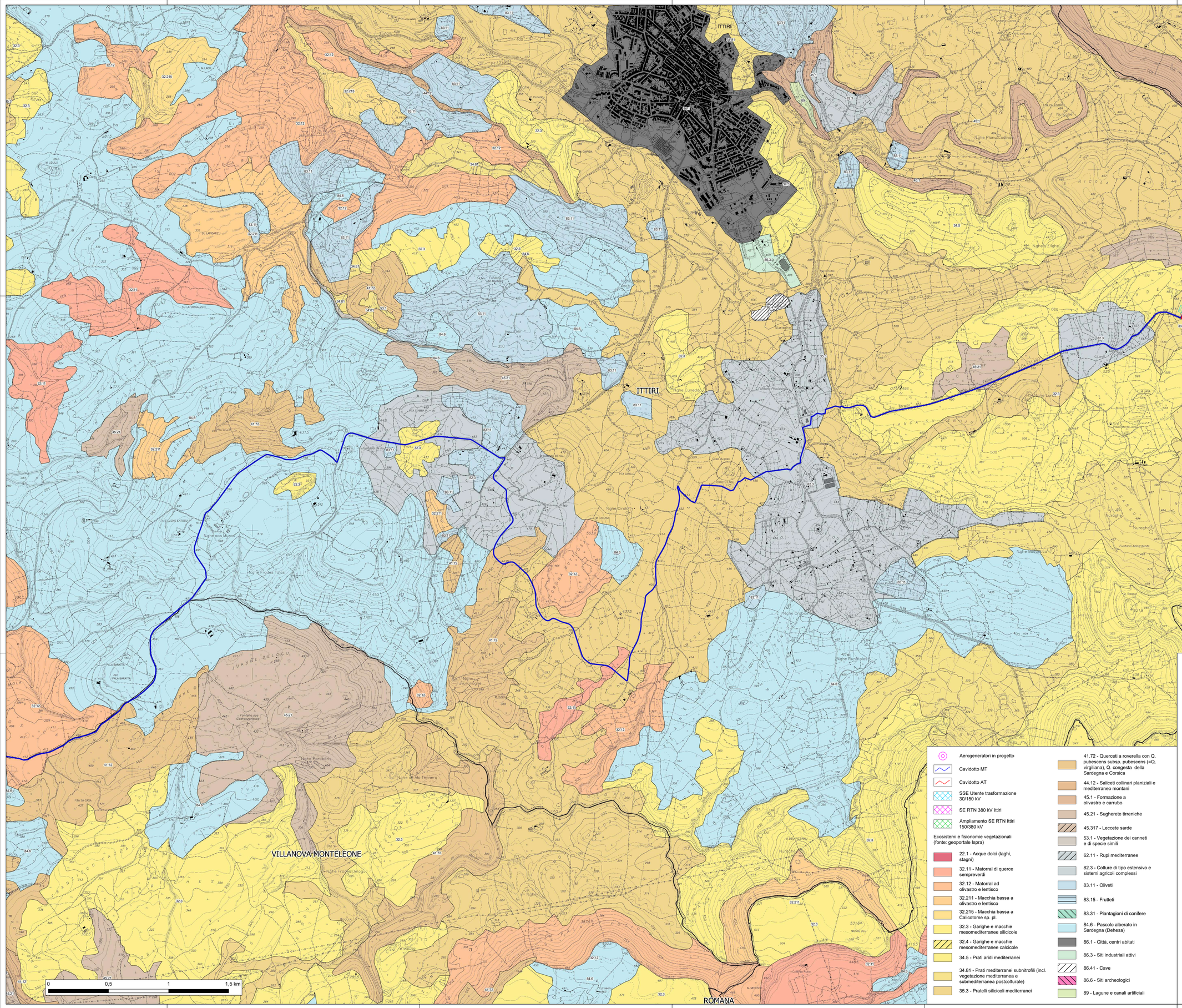

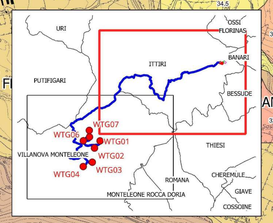

- Aerogeneratori in progetto
- Cavidotto MT
- Cavidotto AT
- SSE Utente trasformazione 30/150 kV
- SE RTN 380 kV Ittiri
- Ampliamento SE RTN Ittiri 150/380 kV

Ecosistemi e fisionomie vegetazionali (fonte: geoportale Ispra)

- 22.1 - Acque dolci (laghi, stagni)
- 32.11 - Matorral di querce sempreverdi
- 32.12 - Matorral ad olivastro e lentisco
- 32.211 - Macchia bassa a olivastro e lentisco
- 32.215 - Macchia bassa a Calicotome sp. pl.
- 32.3 - Garighe e macchie mesomediterranee silicicole
- 32.4 - Garighe e macchie mesomediterranee calcicole
- 34.5 - Prati aridi mediterranei
- 34.81 - Prati mediterranei subnitrofili (incl. vegetazione mediterranea e submediterranea postcolturale)
- 35.3 - Pratelli silicicoli mediterranei
- 41.72 - Querceti a roverella con Q. pubescens subsp. pubescens (=Q. virgiliana), Q. congesta della Sardegna e Corsica
- 44.12 - Saliceti collinari planiziali e mediterraneo montani
- 45.1 - Formazione a olivastro e carrubo
- 45.21 - Sugherete tirreniche
- 45.317 - Leccete sarde
- 53.1 - Vegetazione dei canneti e di specie simili
- 62.11 - Rupi mediterranee
- 82.3 - Colture di tipo estensivo e sistemi agricoli complessi
- 83.11 - Oliveti
- 83.15 - Frutteti
- 83.31 - Piantagioni di conifere
- 84.6 - Pascolo alberato in Sardegna (Dehesa)
- 86.1 - Città, centri abitati
- 86.3 - Siti industriali attivi
- 86.41 - Cave
- 86.6 - Siti archeologici
- 89 - Lagune e canali artificiali

Regione Autonoma della Sardegna | Provincia di Sassari | Comune di Ittiri (SS) | Comune di Villanova Monteleone (SS)

Firmato digitalmente da:
MARINO MARIA ANTONIETTA
Firmato il 11/12/2023 11:12
Seriale Certificato: 2514051
Valido dal 07/06/2023 al 07/06/2026
InfoCamere Qualified Electronic Signature CA

Committente:

RWE RENEWABLES ITALIA S.R.L.
via Andrea Doria, 41/G - 00192 Roma
P.IVA/C.F. 06400370968

Titolo del Progetto:

PARCO EOLICO "ALAS 2"

- Comuni di Ittiri e Villanova Monteleone (SS) -

Documento: PROGETTO DEFINITIVO | *N° Documento:* PEALAS2-TS15

ID PROGETTO:	PEALAS2	SEZIONE:		TIPOLOGIA:		FORMATO:	A0

Elaborato:

CARTA DEGLI ECOSISTEMI E DELLE FISIONOMIE VEGETAZIONALI - OPERE DI CONNESSIONE

FOGLIO:		SCALA:	1:10.000	Nome file:	PEALAS2-TS15 - Carta degli ecosistemi e delle fisionomie vegetazionali - opere di connessione

A cura di:

iat CONSULENZA E PROGETTI
www.iatprogetti.it

I.A.T. Consulenza e progetti S.r.l.
Dott. Ing. Giuseppe Frongia

Gruppo di progettazione:
Ing. Giuseppe Frongia
(coordinatore e responsabile)
Ing. Marianna Barbarino
Ing. Erica Battella
Ing. Gian Mario Deppe
Ing. Gianfranco Corda
Ing. Paolo Desogus
Pian. Terr. Veronica Fais
Ing. Giulia Melis
Ing. Gian Paolo Murru
Ing. Andrea Onnis
Pian. Terr. Eleonora Re
Ing. Elisa Rouch
Ing. Mario Ulleri

Contributi specialistici:
Ing. Antonio Desbini (Acustica)
Dott.ssa Flaminia Contias (Archeologia)

ORDINE INGEGNERI PROVINCIA CAGLIARI N. 3453 Dott. Ing. Giuseppe Frongia

Studi geologici, agronomici e ambientali a cura di:

VAMIRGEOIND

Redattori Studi Ambientali:
Dott.ssa Biol. Maria Antonietta Marino
Dott. Geol. Gualtiero Bellomo
Dott. Agr. Fabio Interrante
Dott. Geol. Massimo Perniciaro

VAMIRGEOIND AMBIENTE GEOLOGIA GEOTECNICA
Il Direttore Tecnico
Dott. Geol. Massimo Perniciaro

Rev:	Data Revisione	Descrizione Revisione	Redatto	Controllato	Approvato
00	24/10/2023	PRIMA EMISSIONE	VAMIRGEOIND	GF	RWE