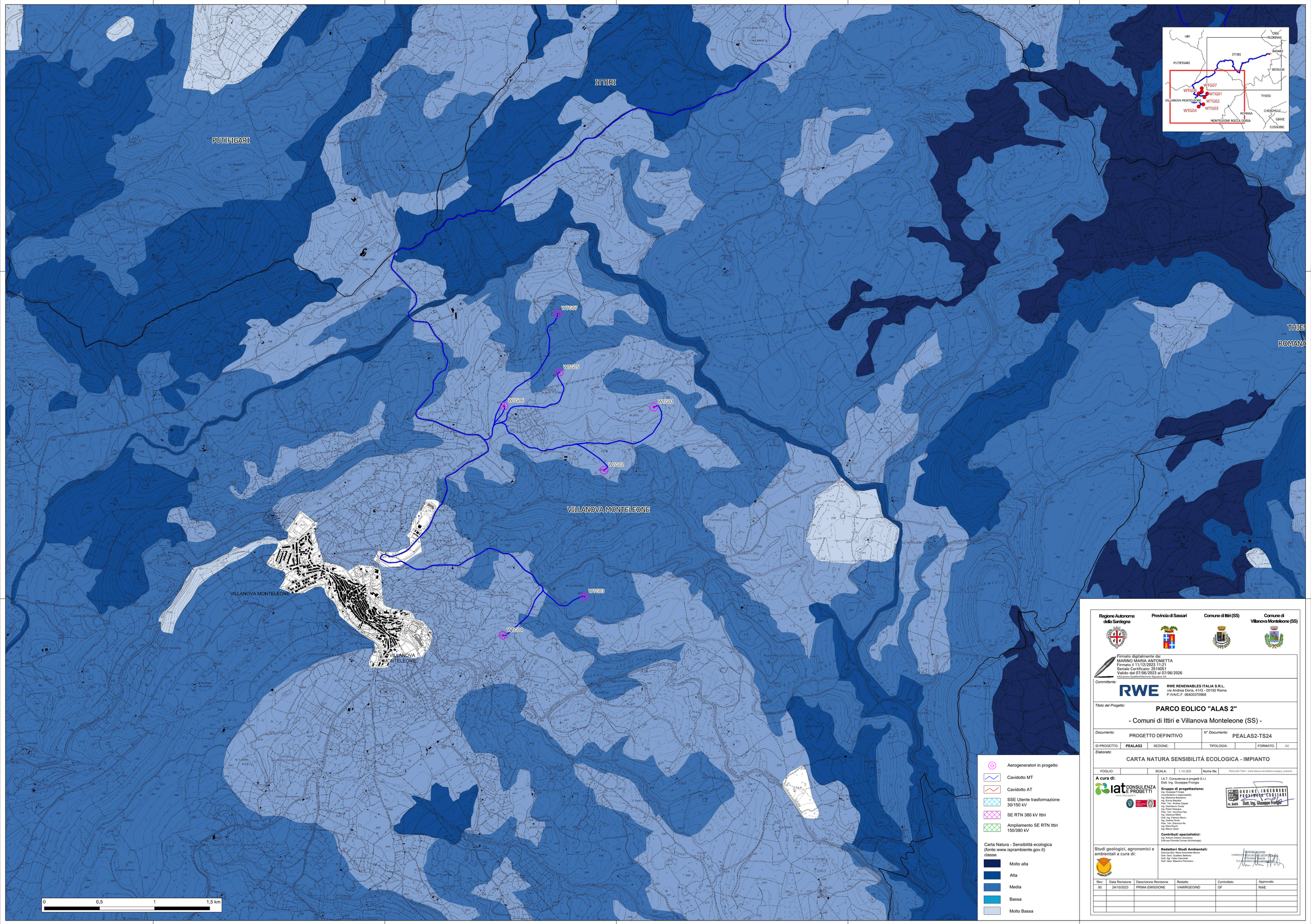

Regione Autonoma della Sardegna | Provincia di Sassari | Comune di Ittiri (SS) | Comune di Villanova Monteleone (SS)

Firmato digitalmente da:
MARINO MARIA ANTONIETTA
Firmato il 11/12/2023 11:21
Seriale Certificato: 2514051
Valido dal 07/06/2023 al 07/06/2026
InfoCamere Qualified Electronic Signature CA

Committente:

RWE RENEWABLES ITALIA S.R.L.
via Andrea Doria, 41/G - 00192 Roma
P.IVA/C.F. 06400370968

Titolo del Progetto:

PARCO EOLICO "ALAS 2"

- Comuni di Ittiri e Villanova Monteleone (SS) -

Documento:	PROGETTO DEFINITIVO	*N° Documento:*	PEALAS2-TS24

ID PROGETTO:	PEALAS2	SEZIONE:		TIPOLOGIA:		FORMATO:	A0

Elaborato:

CARTA NATURA SENSIBILITÀ ECOLOGICA - IMPIANTO

FOGLIO:		SCALA:	1:10.000	Nome file:	PEALAS2-TS24 - Carta Natura sensibilità ecologica_impianto

A cura di:

iat CONSULENZA E PROGETTI S.r.l. Ingegneria

I.A.T. Consulenza e progetti S.r.l.
Dott. Ing. Giuseppe Frongia

Gruppo di progettazione:
Ing. Giuseppe Frongia
Ing. Antonio Frongia (consulente)
Ing. Marianna Barbarino
Ing. Enrica Balzella
Pian. Terr. Andrea Cappai
Ing. Gianfranco Corda
Ing. Elisa Frongia
Pian. Terr. Veronica Fara
Ing. Gianluca Melis
Dott. Ing. Fabrizio Murru
Ing. Andrea Onnis
Ing. Giovanni Pietro Ra
Ing. Elise Rispoli
Ing. Marco Usai

Contributi specialistici:
Ing. Andrea Desiro (Acustica)
Dott.ssa Filomena Cornas (Archeologia)

ORDINE INGEGNERI PROVINCIA CAGLIARI N. 3443 Dott. Ing. Giuseppe Frongia

Studi geologici, agronomici e ambientali a cura di:

VAMIRGEOIND

Redattori Studi Ambientali:
Dott.ssa Bot. Maria Antonietta Marino
Dott. Geol. Gualtiero Barbarino
Dott. Geol. Giuseppe Frongia
Dott. Geol. Massimo Pernicaro

VAMIRGEOIND AMBIENTE ECOLOGIA GEOLOGIA Direttore Tecnico Dott. Geol. Gualtiero Barbarino

Rev:	Data Revisione	Descrizione Revisione	Redatto	Controllato	Approvato
00	24/10/2023	PRIMA EMISSIONE	VAMIRGEOIND	GF	RWE