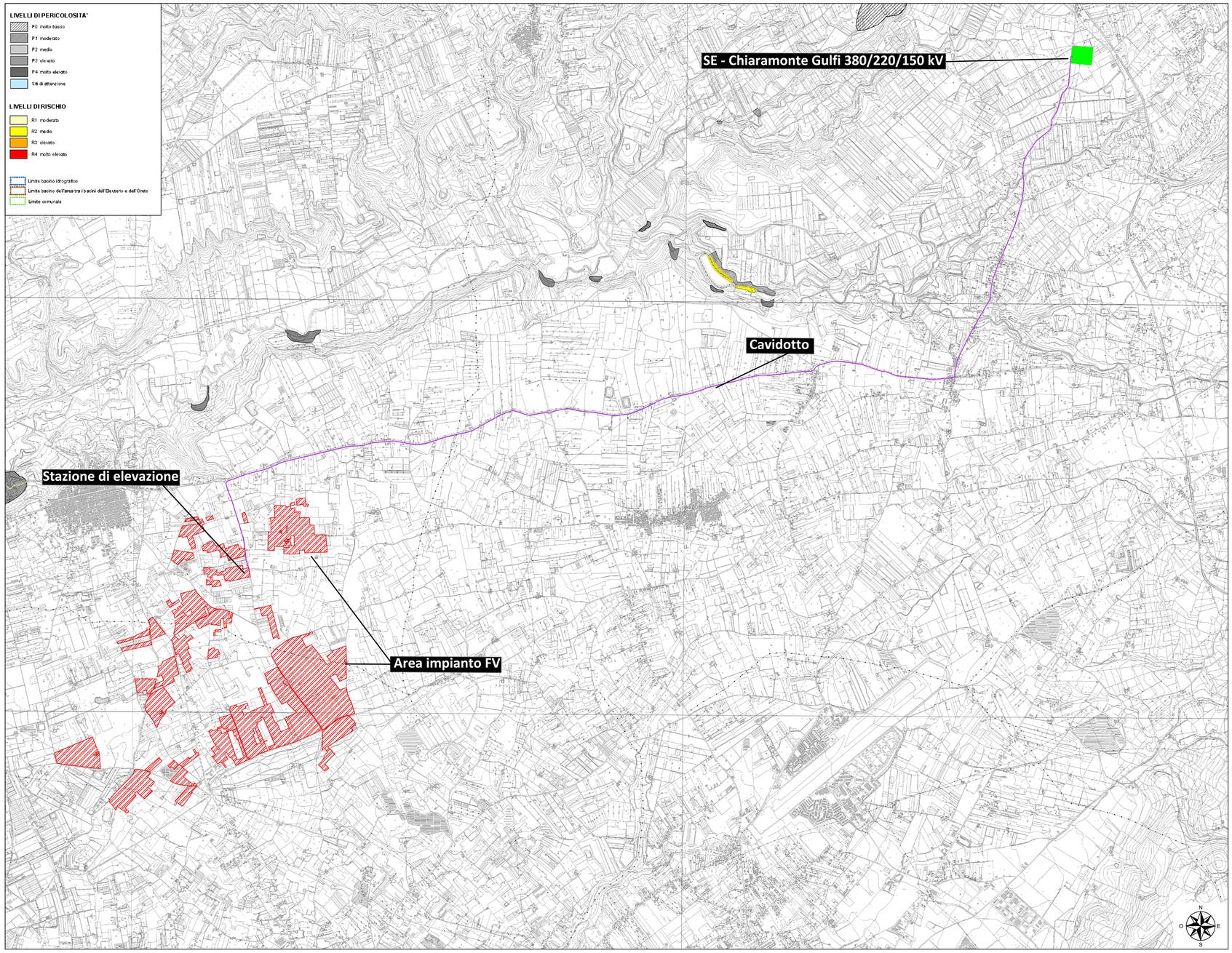

Stralcio "P.A.I." carta della pericolosità e del rischio geomorfologico su C.T.R. n° 644100 - 644110 - 644120 - 644140 - 644150 - 644160 - 647020 - 647030 - 647040.
Scala 1:30.000

Filiberto Giuseppe
GREEN FUTURE SRL
AMMINISTRATORE
12.01.2024 11:01:54
GMT+01:00

REGIONE SICILIANA
Libero Consorzio Comunale di Ragusa

COMUNE DI ACATE E VITTORIA

NOME PROGETTO

VICTORIA SOLAR FARM

TITOLO PROGETTO

PROGETTO PER LA REALIZZAZIONE E L'ESERCIZIO DI UN PARCO AGROVOLTAICO DA 179,53 MWP NEI COMUNI DI ACATE E VITTORIA E DELLE OPERE DI CONNESSIONE ALLA RETE DI TRASMISSIONE NAZIONALE

N. ELABORATO	N. REVISIONE	TITOLO ELABORATO
D36.2	02	Tavola Piano di Assetto Idrogeologico (P.A.I.) - Pericolosità e rischio geomorfologico

N. GENERALE	GRADO PROG.	AMBITO	TIPO ELAB.	SCALA	IDENTIFICATORE
089	PD	SIA	D	1:30.000	VSF089SIAD36.2

VISTI E APPROVAZIONI

PROGETTAZIONE

METRAN srls
Via Gen. C. A. Dalla Chiesa n. 40
90143 Palermo
CF e P. IVA 06514460820
PEC: metran@pec.it

ING. F. TRENTACOSTI
Ordine Ingegneri Palermo
n. 8363

ING. G. DI MARTINO
Ordine Ingegneri Palermo
n.7391

CONSULENZA AMBIENTALE

GREEN FUTURE srl
C.so Calatafimi, 421
90129 Palermo
CF e P. IVA 06004500 820
PEC: greenfuturesrl@pec.it

DOTT. G.FILIBERTO
Collegio degli Agrotecnici e Agrotecnici laureati della Provincia di Palermo
n.507

ING.A.FURLOTTI
Ordine Ingegneri Palermo
n.A7107

SOGGETTO PROPONENTE

EDPR Sicilia PV s.r.l.
Via Lepetit n. 8-10
20124 Milano
CF e P. IVA 11064600965
pec: edprsiciliapvsrl@legalmail.it

COLLABORAZIONE SPERIMENTALE

UNIVERSITÀ degli STUDI di CATANIA — Dipartimento di Agricoltura, Alimentazione e Ambiente Di3A

	data:	oggetto:	Eseguito:	Validato:
EMISSIONE	FEBBRAIO 2022	P.U.A. - art. 27 D.Lgs 152/06 e ss.mm.ii.	ingg. Di Martino - Trentacostli	ingg. Di Martino - Trentacostli
REV. 1	SETTEMBRE 2023			
REV. 2	NOVEMBRE 2023			